

**Tarifa
de precios
Junio 2021**



**we
care**



“MAKING THE WORLD A BETTER HOME.”

NUESTRO PROPÓSITO SEÑALA EL RUMBO DE NUESTRO FUTURO COMÚN. SOMOS FABRICANTES Y DISTRIBUIDORES. JUNTO A NUESTROS CLIENTES (Y PARA ELLOS) DISEÑAMOS PRODUCTOS Y DISTRIBUIMOS MATERIALES Y SOLUCIONES QUE IMPACTAN POSITIVAMENTE EN LA VIDA DE TODOS Y CADA UNO. SOLUCIONES DE GRAN RENDIMIENTO QUE APORTAN BIENESTAR Y MEJORAN LA CALIDAD DE VIDA, AL MISMO TIEMPO QUE CUIDAN DEL PLANETA.

NUESTRO PROPÓSITO REFLEJA QUIÉNES SOMOS. NUESTROS 350 AÑOS DE HISTORIA, NUESTRA FORTALEZA COMO COLECTIVO Y NUESTRO LIDERAZGO, NOS DAN LA RESPONSABILIDAD Y EL PODER PARA SEGUIR EVOLUCIONANDO DE UN MODO INCLUSIVO, QUE CONTRIBUYA A LA CREACIÓN DE UN MUNDO MÁS RESPONSABLE CAPAZ DE HACER FRENTE A LOS GRANDES RETOS DE LA HUMANIDAD: EL CAMBIO CLIMÁTICO, LA PROTECCIÓN DE LOS RECURSOS, Y LA LUCHA CONTRA LA DESIGUALDAD.

SOMOS UNA COMPAÑÍA INTERNACIONAL Y AL MISMO TIEMPO “MULTILOCAL”, PLENAMENTE INTEGRADA EN LOS PAÍSES EN LOS QUE OPERAMOS APOYANDO SU DESARROLLO. JUNTOS PARTICIPAMOS EN LA CREACIÓN DE UN MUNDO MÁS JUSTO, MÁS SOSTENIBLE, MÁS ABIERTO Y COMPROMETIDO.

NUESTRO PROPÓSITO ES UNA LLAMADA A LA ACCIÓN. NUESTRO ENFOQUE ESTÁ CLARAMENTE ORIENTADO AL FUTURO. GUÍA NUESTRAS ACCIONES PARA QUE, JUNTO A CLIENTES, PARTNERS Y GRUPOS DE INTERÉS, ALCANCEMOS ANHELOS INDIVIDUALES Y COLECTIVOS QUE PERMITAN CREAR UN MUNDO MEJOR PARA TODOS. ES UNA LLAMADA QUE INVITA A INNOVAR DE MANERA ABIERTA, CON UNA AMBICIÓN SIN LÍMITES, QUE NOS ACERCA A LA HUMANIDAD Y A LA NATURALEZA POR EL BIEN COMÚN.

NUESTRO COMPROMISO SE APOYA EN LOS VALORES QUE NOS GUÍAN. NUESTRA MISIÓN EMANA DEL RESPETO EN EL DÍA A DÍA DE NUESTROS PRINCIPIOS DE CONDUCTA Y ACTUACIÓN, Y DE VALORES HUMANISTAS QUE INUNDAN NUESTRA CULTURA DE EMPRESA. LA ESCUCHA, EL DIÁLOGO, LA BONDAD, LA CONFIANZA, LA SOLIDARIDAD Y EL RESPETO POR LA DIVERSIDAD ESTÁN EN EL CORAZÓN DE NUESTRO COMPROMISO.

ESTA ES LA GRAN AMBICIÓN DE NUESTRO PROPÓSITO, DE NUESTRA RAZÓN DE SER: **ACTUAR CADA DÍA PARA HACER DEL MUNDO UN LUGAR MÁS HERMOSO Y SOSTENIBLE EN EL QUE VIVIR.**

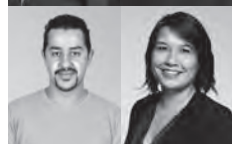



MAKING THE WORLD A BETTER HOME





Un universo
de soluciones
weber

ÍNDICE DE CONTENIDOS

Acerca de nosotros

08

Contacta

09

SATE: Sistemas de Aislamiento Térmico por el Exterior

10

Revestimiento y rehabilitación de fachadas

30

Colocación y rejuntado de cerámica

38

Recrecido y decoración de suelos

46

Impermeabilización y tratamiento de humedades

74

Reparación de hormigón, anclajes y montajes

84

Sellado, pegado y resinas de unión

90

Soluciones ligeras con Arlita®

94

Cartas de colores

98

Sumario carta de servicio Weber

114

ÍNDICE DE PRODUCTOS Y SISTEMAS

SATE: Sistemas de Aislamiento Térmico por el Exterior

Sistemas webertherm, aislamiento térmico por el exterior - SATE

sistema webertherm acustic exterior - SATE	p.12
sistema webertherm mineral	p.13
sistema webertherm etics	p.14
sistema webertherm ceramic	p.15

Morteros para SATE

webertherm aislone	p.17
webertherm base plus ^{RF}	p.17
webertherm base	p.17
webertherm flex B	p.17
webertherm aislaterm	p.17
webertherm clima	p.18

Revestimientos orgánicos

webertene primer	p.18
weberprim silicato	p.18
webertene premium M	p.18
webertene premium PLUS	p.18
webertene advance M ^{RF}	p.19
webertene advance S	p.19
webertene advance XS	p.19
webertene advance PLUS <i>nuevo formato</i>	p.19
webertene classic XL	p.19
webertene classic L	p.20

Componentes SATE

webertherm placa	p.20-21
webertherm malla	p.22
webertherm cinta selladora	p.22
webertherm perfil	p.22-23
webertherm espiga	p.24-25
webertherm arandela 140	p.25
webertherm tapa STR EPS	p.25
webertherm tapon STR EPS	p.25
webertherm set montaje perfil arranque	p.25
webertherm disco ITZK	p.25
webertherm SDK	p.25
webertherm herramienta SRD	p.25
webertherm anclaje espiral	p.26
webertherm anclaje themax	p.26
webertherm anclaje corner	p.26
webertherm molde caravista 24x5 cm	p.26-27
webertherm moldura	p.26-27
webertherm hendidura	p.28

Revestimiento y rehabilitación de fachadas

Sistemas webernova, rehabilitación de fachadas

sistema webernova therm	p.32
sistema webernova antifisuras	p.33
sistema webernova sanymur	p.34

Morteros de cal

webercal revoco	p.35
webercal basic ^{RF}	p.35
webercal hydromur	p.35
webercal estuco	p.35
webercal fino	p.35
webercal liso ^{RF} <i>nuevo colores</i>	p.36

Revestimientos minerales

weberpral prisma ^{RF}	p.36
weberpral arid	p.36
piedra 3/5	p.36

Enfoscados, enlucidos y alisados

webermur liso	p.36
weberev fino	p.37
weberev hidro	p.37
weber CMK	p.37

Conservación de fachadas

weberneto clean	p.37
weberneto S400	p.37

Colocación y rejuntado de cerámica

Sistemas de colocación cerámica

sistema weberenergyfloor ceramic	p.39
sistema weberdry flexible	p.39

Morteros cola flexibles

webercal SUPERGEL premium <i>nuevo</i>	p.41
webercal MULTIGEL premium <i>nuevo</i>	p.41
webercal DUOGEL premium <i>nuevo</i>	p.41
webercal flex3 supergel	p.42
webercal flex2 multigel ^{RF}	p.42
webercal flex duogel	p.42
webercal flex3 superapid	p.42
webercal flex2 multirapid ^{RF}	p.42
webercal flex duorapid	p.42
webercal flex2 multi	p.43
webercal flex duo	p.43

Morteros cola para aplicaciones especiales

webercal dur	p.43
webercal elastic	p.43
webercal fix	p.43

Morteros cola convencionales

webercal max	p.44
webercal panda	p.44

Rejuntado de cerámica

webercolor premium fina ^{RF}	p.44
webercolor premium	p.44
webercolor easy ^{RF}	p.45
webercolor junta fina	p.45
webercolor junta ancha	p.45
weberklin epoxy	p.45

Recricado y decoración de suelos

Sistemas de recricado y decoración de suelos

sistema pavimento impreso decorativo	p.48
sistema weber energyfloor ceramic	p.48
sistema weber industryfloor planimetric	p.49
sistema weber industryfloor reinforced	p.49
sistema weber industryfloor stone	p.50
sistema weber industryfloor autonivelante epoxi <i>nuevo</i>	p.50

Recricados técnicos

weberfloor top ^{RF}	p.52
weberfloor top ultrarapid	p.52
weberfloor fluid ^{RF}	p.52
weberfloor rapid	p.52
weberfloor radiante	p.52
weberfloor firme	p.53
weberfloor chape <i>nuevo</i>	p.53

Pavimentos para la industria y parkings

weberfloor dur ^{RF}	p.53
weberfloor for	p.53
weberfloor 4630 industry lit	p.53
weberfloor 4045	p.54
weberfloor 4046	p.54
weberfloor pul	p.54
weberfloor compact <i>nuevo</i>	p.54

Revestimientos de resina epoxi y de poliuretano

Imprimaciones	
weberfloor PX primer aqua <i>nuevo</i>	p.57
weberfloor PX primer	p.57
weberfloor PX multi	p.57

Pinturas

weberfloor PX aqua	p.59
weberfloor PU durotop 1C <i>nuevo</i>	p.59
weberfloor PU infinity 1C <i>nuevo</i>	p.59
weberfloor PU decopur 1C brillo <i>nuevo</i>	p.60
weberfloor PU decopur 1C mate <i>nuevo</i>	p.60

Barnices

weberfloor aqua protect 2C mate <i>nuevo</i>	p.63
weberfloor aqua protect 2C satinado <i>nuevo</i>	p.63
weberfloor decopur protect 1C brillo <i>nuevo</i>	p.63
weberfloor decopur protect 1C mate <i>nuevo</i>	p.64

^{RF} Recommended product for this application.

ÍNDICE DE PRODUCTOS Y SISTEMAS

Autonivelantes de resina

weberfloor PX TOTAL nuevo	p.67
weberfloor PX multi	p.67
weberfloor PURLEVEL 2C nuevo	p.67
weberfloor PURLEVEL FPC 2C nuevo	p.67
weberfloor PX terrazo 2C nuevo	p.68
weberfloor PAICRETE 3C nuevo	p.68

Áridos

weberfloor cuarzo 0,1 – 0,3 mm	p.71
weberfloor cuarzo 0,3 – 1,0 mm	p.71
weberfloor antislip	p.71

Soluciones decorativas

weberfloor design	p.73
weberfloor decor	p.73
weberfloor print	p.73
weber DM	p.73
weber SL	p.73

Impermeabilización y tratamiento de humedades

Sistemas de impermeabilización

sistema weberdry cubiertas	p.76
sistema weberdry depósitos	p.77
sistema weberdry parking	p.77
sistema weberdry flexible	p.78

Impermeabilizantes minerales cementosos

weberdry imperflex RF nuevo formato	p.80
weberdry imperflex 2C	p.80
weberdry imperbanda	p.80
weberdry imper F	p.80
weberdry imper G	p.81
weberdry fibro	p.81
weberdry imperstop	p.81

Impermeabilización con membranas líquidas

weberdry PUR seal	p.81
weberdry PUR seal aqua	p.81
weberdry PUR seal 2K	p.82
weberdry PUR coat	p.82
weberdry PUR coat aqua	p.82
weberdry PUR coat trafic	p.82
weberdry easy roof RF	p.82
weberdry fabric 65	p.83

Reparación de hormigón, anclajes y montajes

Reparación de hormigón

weberrep hormiplus NEO nuevo	p.86
weberrep hormiplus nueva prestación	p.86
weberrep hormitec express	p.86
nueva prestación	
weberrep hormitec nueva prestación	p.86
weberrep hormiestetic	p.87

Reparación de hormigón

webertec grout 850 RF	p.87
webertec grout 600	p.87
webertec trafic	p.87
webertec supercrano	p.88
webertec crono nuevo formato	p.88
weber fix TQ25	p.88
webertec glass	p.88
webertec foc nuevo formato	p.89
webertec bxt	p.89

Sellado, pegado y resinas de unión

Sellado

weberflex P100	p.92
weberfoam PU32	p.92

Pegado

weberglue MS55	p.92
----------------	------

Resinas de unión

weberprim FX15 RF	p.92
weberprim FX15 express	p.92
weberprim TP05	p.93
weberprim EP 2K	p.93
weber latex C10	p.93
weber acelerante	p.93

Soluciones ligeras con Arlita®

Recrecidos ligeros y Arlita®

weberfloor light estructural RF	p.96
weberfloor light flow nuevo	p.96
Arlita® dur	p.96
Arlita® light plus	p.96



ACERCA DE NOSOTROS

SOLUCIONES FÁCILES, INNOVADORAS Y DE CONFIANZA



Weber lleva más de medio siglo en el sector de la construcción como fabricante de morteros industriales. A lo largo de su existencia ha ido ampliando su gama de productos siempre con un mismo denominador común, la calidad de sus fabricados al servicio de sus clientes.



Weber, que ha apostado siempre por la calidad de sus productos y servicios, ha implantado un sistema de **Gestión de Calidad**, según la norma **ISO 9001**. Ello implica la concesión del **Certificado ES12/11567** para las actividades de diseño, producción y comercialización de morteros industriales y revestimientos decorativos, para todos nuestros centros.



En **Weber** nos importa el presente pero también nos importa el futuro, y nos responsabilizamos de liderar el cambio y construir un futuro en armonía con el entorno. Prueba de ello es el **Certificado ES12/11566** según la norma **ISO 14001** que asegura la completa integración de la **Gestión Ambiental** con las estrategias de negocio.



Todos los morteros **Weber** amparados en norma europeas armonizadas, cumplen con los requisitos de **Mercado CE**.



Nuestras **Declaraciones Ambientales de Producto** han sido objeto de una verificación independiente y cumplen con las normas UNE-EN 15804:2012+A1 y ISO 14 025:2010.



De acuerdo con nuestra política de Seguridad, Higiene y Medio Ambiente, todos nuestros morteros están protegidos contra los riesgos del cromo (VI)* dentro del periodo de utilización de los mismos.
(* Menos de 0,0002% de cromo (VI) soluble respecto al peso total seco del cemento contenido en el mortero, según la Directiva de la Comunidad Europea 2003/53/EC.

CONTACTA

CUSTOMER
CARE



COMPROMETIDOS CONTIGO

Customer Care es el departamento especializado en dar respuestas a nuestros clientes en cualquier cuestión relacionada con un pedido y consultas técnicas.

- ✓ Creación de un pedido
- ✓ Consulta el estado de tu pedido
- ✓ Modificación o anulación de un pedido
- ✓ Resolución de consultas técnicas

¿Cómo contactar con nuestros asesores?

Con el objetivo de que te resulte fácil contactar con nosotros, ponemos a tú disposición diferentes canales de contacto para que puedas utilizar aquel que te resulte más cómodo, y desde los cuales nuestros asesores darán respuesta a tu necesidad.



Correo electrónico

Haz llegar tus **pedidos** a tu centro habitual a través de correo electrónico (ver tabla de emails por centro en pág. 100).



Formulario de contacto

Envíanos tu **consulta** a través del formulario de contacto y recibirás respuesta en 24h.

Formulario de contacto
<https://go.es.weber/ATPRO>



Línea de asistencia técnica para profesionales:

Llámanos a la línea de **consulta para profesionales**, de lunes a viernes de 8.00h a 13.00h.

900 35 25 35

SATE: Sistemas de Aislamiento Térmico por el Exterior



ÍNDICE DE CONTENIDOS

Sistemas webertherm, aislamiento térmico por el exterior - SATE

12

Morteros para SATE

17

Revestimientos orgánicos

18

Componentes SATE

20

Disfruta tu tiempo
libre en silencio



sistema webertherm acoustic



we
care

▮ Sistema de aislamiento térmico por el exterior para fachadas (SATE) basado en placas de lana mineral (vidrio o roca)



Confort acústico

Mejora el aislamiento acústico de la fachada respecto al ruido aéreo exterior (-6,5 dB en 4 cm de espesor)



Protección contra el fuego

La mejor protección contra el fuego. Clasificación B-s1, d0 según UNE EN 13501-1:2007 + A1:2010

SISTEMA WEBERTHERM ACUSTIC

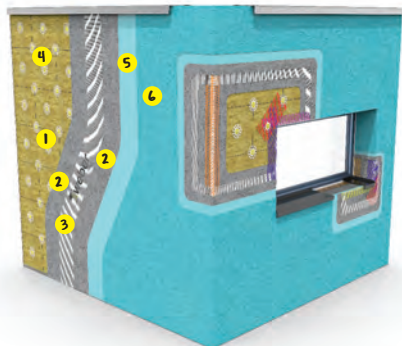

acabado orgánico

Esesor aislamiento	60 mm	80 mm	100 mm
P.V.P.* sistema acabado orgánico	51,59 €/m ²	58,22 €/m ²	64,61 €/m ²

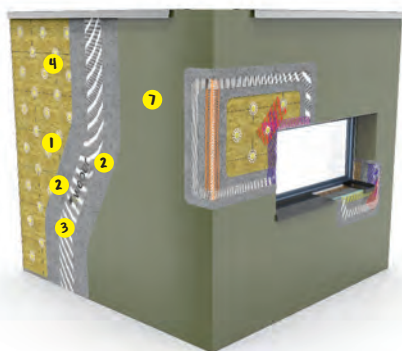

acabado mineral capa fina

Esesor aislamiento	60 mm	80 mm	100 mm
P.V.P.* sistema acabado mineral capa fina	59,54 €/m ²	65,76 €/m ²	72,15 €/m ²

Sistema de aislamiento térmico por el exterior para fachadas (SATE/ETICS) en base placas de lana mineral

- 1 webertherm placa clima 34 / TF PROFÍ**
Aislamiento térmico de lana mineral con conductividad térmica 0,034 - 0,035 W/(m·K)
- 2 webertherm base**
Regularizador de superficies y adhesivo de placas termoaislantes
- 3 webertherm malla 160**
Malla de refuerzo para revestimientos minerales en capa fina (131 g/m²)
- 4 webertherm espiga + webertherm arandela 140**
Sistema de fijación (en el caso de webertherm placa TF PROFÍ no es necesaria webertherm arandela 140)
- 5 webertene primer**
Base reguladora de absorción para fachadas
- 6 gama webertene**
Revestimientos orgánicos de acabado
- 7 webercal estuco + webertherm malla 65 + weberneto S400**
Revestimiento de cal coloreado reforzado con malla de fibra de vidrio para morteros en capa fina (58 g/m²) y protegido con hidrofugante superficial

Nota:

El aislante seleccionado para el cálculo del precio del sistema ha sido **webertherm placa clima 34**.

(*) En el precio del sistema quedan excluidos los costes de aplicación.

SISTEMA WEBERTHERM MINERAL

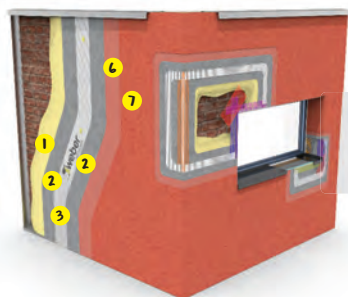

acabado orgánico

Espesor aislamiento	40 mm	60 mm	80 mm
P.V.P.* sistema acabado orgánico	50,50 €/m ²	65,10 €/m ²	79,69 €/m ²

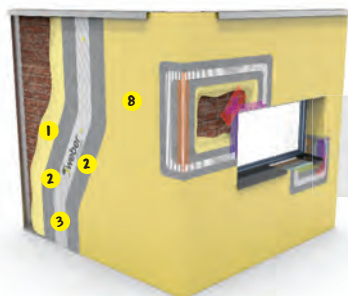

acabado mineral capa fina

Espesor aislamiento	40 mm	60 mm	80 mm
P.V.P.* sistema acabado mineral capa fina	58,75 €/m ²	73,75 €/m ²	87,94 €/m ²

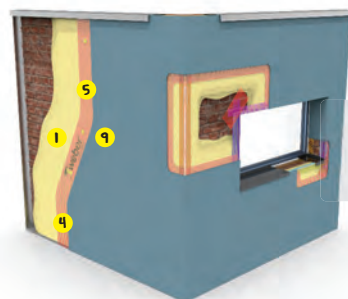

acabado mineral capa gruesa

Espesor aislamiento	40 mm	60 mm	80 mm
P.V.P.* sistema acabado mineral capa gruesa	49,59 €/m ²	64,39 €/m ²	79,07 €/m ²

Sistema de aislamiento térmico por el exterior para fachadas (tipo SATE/ETICS) en base mortero termoaislante

- webertherm aislone**
Aislamiento termoacústico mineral con conductividad térmica 0,042 W/(m·K)
- webertherm base**
Regularizador de superficies y adhesivo de placas termoaislantes
- webertherm malla 160**
Malla de refuerzo para revestimientos minerales en capa fina (131 g/m²)
- webertherm malla 200**
Malla de refuerzo para revestimientos minerales en capa gruesa (195 g/m²)
- webertherm espiga**
Sistema de fijación
- webertene primer**
Base reguladora de absorción para fachadas
- gama webertene**
Revestimientos orgánicos de acabado
- webercal estuco + webertherm malla 65 + weberneto S400**
Revestimiento de cal coloreado reforzado con malla de fibra de vidrio para morteros en capa fina (58 g/m²) y protegido con hidrofugante superficial
- weberprim TP05 + webertherm clima**
Revestimiento mineral de altas prestaciones previa aplicación de la resina de unión

(*) En el precio del sistema quedan excluidos los costes de aplicación.

SISTEMA WEBERTHERM ETICS

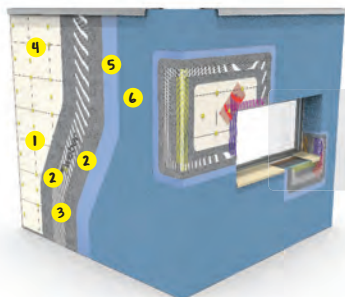

acabado orgánico

Espesor aislamiento	60 mm	80 mm	100 mm
P.V.P.* sistema acabado orgánico	40,60 €/m ²	44,48 €/m ²	48,53 €/m ²

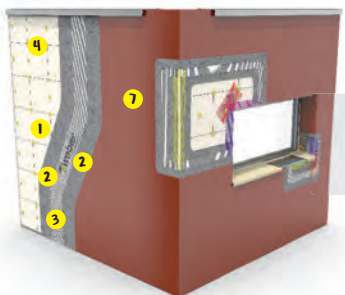

acabado mineral capa fina

Espesor aislamiento	60 mm	80 mm	100 mm
P.V.P.* sistema acabado mineral capa fina	48,14 €/m ²	52,02 €/m ²	56,07 €/m ²

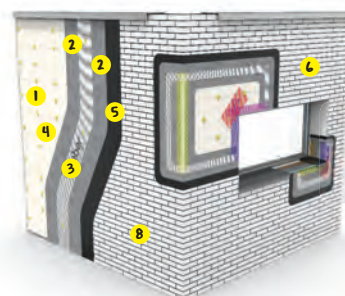

acabado cerámico flexible

Espesor aislamiento	60 mm	80 mm	100 mm
P.V.P.* sistema acabado cerámico flexible	52,03 €/m ²	55,91 €/m ²	59,96 €/m ²

Sistema de aislamiento térmico por el exterior para fachadas (SATE/ETICS) en base placas de poliestireno expandido estabilizado (EPS/EPS grafito) y placas de poliestireno extruido (XPS)

- 1 webertherm placa EPS**
Aislamiento térmico de poliestireno expandido estabilizado con conductividad térmica 0,037 W/(m·K)
- 2 webertherm base**
Regularizador de superficies y adhesivo de placas termoaislantes
- 3 webertherm malla 160**
Malla de refuerzo para revestimientos minerales en capa fina (131 g/m²)
- 4 webertherm espiga**
Sistema de fijación
- 5 webertene primer**
Base reguladora de absorción para fachadas
- 6 gama webertene**
Revestimientos orgánicos de acabado
- 7 webercal estuco + webertherm malla 65 + weberneto S400**
Revestimiento de cal coloreado reforzado con malla de fibra de vidrio para morteros en capa fina (58 g/m²) y protegido con hidrofugante superficial
- 8 webertherm molde caravista 24x5 cm**
Plantilla autoadhesiva removible

(* En el precio del sistema quedan excluidos los costes de aplicación.

SISTEMA WEBERTHERM CERAMIC

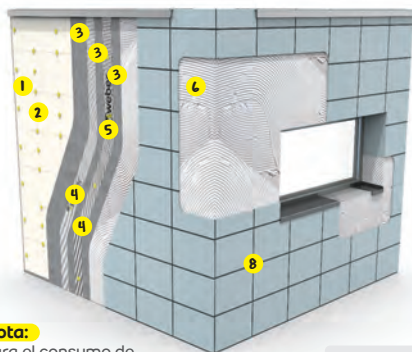

Nota:

Para el consumo de materiales se ha considerado pieza cerámica de 60 x 40 cm, y 5 mm de junta. Se excluye coste de la pieza cerámica.

plus

Espesor aislamiento	60 mm	80 mm	100 mm
P.V.P.: sistema acabado cerámica formato grande	43,07 €/m ²	47,07 €/m ²	51,32 €/m ²

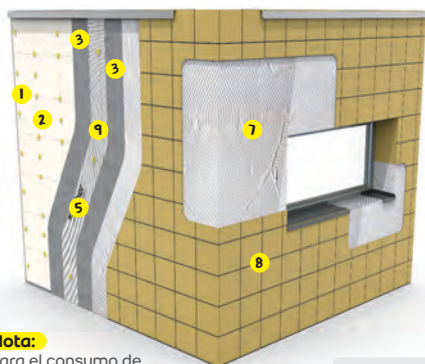

Nota:

Para el consumo de materiales se ha considerado pieza cerámica de 30 x 30 cm, y 5 mm de junta. Se excluye coste de la pieza cerámica.

optima

Espesor aislamiento	60 mm	80 mm	100 mm
P.V.P.: sistema acabado cerámica formato pequeño	40,62 €/m ²	44,62 €/m ²	48,87 €/m ²

Sistema de aislamiento térmico por el exterior para fachadas (SATE/ETICS) en base placas de EPS acabado cerámico.

- 1 webertherm placa EPS**
Aislamiento térmico de poliestireno expandido estabilizado con conductividad térmica 0,037 W/(m·K)
- 2 webertherm espiga SLD-5**
Sistema de fijación mecánica con núcleo metálico
- 3 webertherm base**
Regularizador de superficies y adhesivo de placas termoaislantes
- 4 webertherm malla 160**
Malla de refuerzo para revestimientos minerales en capa fina (131 g/m²)
- 5 webertherm espiga STR U 2G**
Sistema de fijación mecánica con par de apriete
- 6 webercol flex³ superapid**
Mortero cola súper flexible de fraguado rápido. C2FTES2
- 7 webercol flex³ multipapid**
Mortero cola súper flexible de fraguado rápido. C2FTES1
- 8 webercolor premium**
Junta universal flexible resistente al moho y a las manchas
- 9 webertherm malla 320**
Malla de refuerzo para revestimientos minerales en capa fina (330 g/m²)

(*) En el precio del sistema quedan excluidos los costes de aplicación.



webertherm base plus



Eleva la categoría al impacto en los SATE

RESISTENTE



IMPERMEABILIDAD





Siempre está seco. Inmejorable impermeabilidad





ACABADO LISO



Ligereza para conseguir un acabado liso y perfecto

MORTEROS PARA SATE

	webertherm aislone Aislamiento termoacústico mineral en base cal de los sistemas weber renovatherm y webertherm mineral .   	Color	Consumo	Clase logística	Unidad venta fábrica	Palet	Saco	PVP saco palet (€/saco)	PVP saco (€/saco)
		Amarillo	10 l/m ² y cm espesor (1,6 kg/m ² y cm espesor)	A ●	saco	1440 l (220,8 kg)	30 l (4,6 kg)	20,98	21,64

	webertherm base plus Regularizador de superficies y adhesivo de muy altas prestaciones para placas termoaislantes.   	Color	Consumo		Clase logística	Unidad venta fábrica	Palet	Saco	PVP saco palet (€/saco)	PVP saco (€/saco)
		blanco	adhesivo de placas	Regularizador materiales aislantes						

	webertherm base Regularizador de superficies y adhesivo de placas termoaislantes.   	Color	Consumo		Clase logística	Unidad venta fábrica	Palet	Saco	PVP saco palet (€/saco)	PVP saco (€/saco)								
		blanco	adhesivo de placas	Regularizador materiales aislantes							6,0 kg/m ²	1,5 kg/m ² y mm de espesor	A ●	saco	1200 kg	25 kg	23,76	24,50
											gris	6,0 kg/m ²	1,5 kg/m ² y mm de espesor	A ●	saco	1200 kg	25 kg	22,03

	webertherm flex B Revestimiento orgánico regularizador y adhesivo de placas termoaislantes.  	Color	Consumo		Clase logística	Unidad venta fábrica	Palet	Bidón	PVP bidón palet (€/bidón)	PVP bidón (€/bidón)
		blanco	adhesivo de placas	Regularizador materiales aislantes						

	webertherm aislaterm Adhesivo impermeable para el anclaje de lanas minerales.   	Color	Consumo	Clase logística	Unidad venta fábrica	Palet	Saco	PVP saco palet (€/saco)	PVP saco (€/saco)
		gris	1,2 kg/m ² y mm espesor	B ■	saco	1200 kg	25 kg	6,49	7,00

Devolución: ■ No ● Sí

PR Producto recomendado para esta aplicación.

MORTEROS PARA SATE

 webertherm clima	Color *	Consumo	Clase logística	Unidad venta fábrica	Palet	Saco	PVP saco palet (€/saco)	PVP saco (€/saco)
	Estándar Carta de colores (pág.105)	15 kg/m ² y cm espesor	pág. 105	saco	1200 kg	25 kg	17,25	17,77
	Premium Carta de colores (pág. 105)	15 kg/m ² y cm espesor	pág. 105	saco	1200 kg	25 kg	18,93	19,45

Revestimiento mineral de altas prestaciones para el sistema **webertherm mineral**.



REVESTIMIENTOS ORGÁNICOS

 webertene primer	Color *	Consumo	Clase logística	Unidad venta fábrica	Palet	Bidón	PVP bidón palet (€/bidón)	PVP bidón (€/bidón)
	Tendencia Carta de colores (pág. 101)	0,25 - 0,30 l/m ²	pág. 101	bidón	336 l	14 l (20 kg aprox.)	110,34	111,48
	Premium Carta de colores (pág. 102-104)	0,25 - 0,30 l/m ²	pág. 102-104	bidón	336 l	14 l (20 kg aprox.)	116,78	117,93

Imprimación regularizadora de absorción de substratos para la gama **webertene**.





 weberprim silicato	Color	Consumo	Clase logística	Unidad venta fábrica	Palet	Bidón	PVP bidón palet (€/bidón)	PVP bidón (€/bidón)
	transpa- rente	0,20 l/m ²	D ■	bidón	660 l	20 l (20 kg aprox.)	155,85	157,41

Imprimación promotora de silicatización para gama **webertene premium**.

 webertene premium M	Color *	Consumo	Clase logística	Unidad venta fábrica	Palet	Bidón	PVP bidón palet (€/bidón)	PVP bidón (€/bidón)
	Tendencia Carta de colores (pág. 101)	2,0 kg/m ²	pág. 101	bidón	600 kg	25 kg	119,90	121,15
	Premium Carta de colores (pág. 102-104)	2,0 kg/m ²	pág. 102-104	bidón	600 kg	25 kg	131,64	132,89

Revestimiento listo al uso en base silicato (1,2 mm).





 webertene premium PLUS	Color *	Consumo	Clase logística	Unidad venta fábrica	Palet	Bidón	PVP bidón palet (€/bidón)	PVP bidón (€/bidón)
	Tendencia Carta de colores (pág. 101)	0,25 - 0,30 l/m ²	pág. 101	bidón	336 l	14 l (18,5 kg aprox.)	187,33	189,20
	Premium Carta de colores (pág. 102-104)	0,25 - 0,30 l/m ²	pág. 102-104	bidón	336 l	14 l (18,5 kg aprox.)	206,03	208,01

Pintura al silicato de alta protección de fachadas antiguas.





Devolución: ■ No ● Sí

(*) Otros colores (especiales) tienen un incremento en tarifa mínimo de un 3%. Consultar pedido mínimo.

REVESTIMIENTOS ORGÁNICOS

	webertene advance M	Color *	Consumo	Clase logística	Unidad venta fábrica	Palet	Bidón	PVP bidón palet (€/bidón)	PVP bidón (€/bidón)
		Tendencia	Revestimiento listo al uso en base siloxano (1,2 mm).	Carta de colores (pág. 101)	2,0 Kg/m ²	pág. 101	bidón	600 kg	25 kg
		Premium	2,0 Kg/m ²	pág. 102-104	bidón	600 kg	25 kg	119,69	120,94

	webertene advance S	Color *	Consumo	Clase logística	Unidad venta fábrica	Palet	Bidón	PVP bidón palet (€/bidón)	PVP bidón (€/bidón)
		Tendencia	Revestimiento listo al uso en base siloxano (0,8 mm).	Carta de colores (pág. 101)	1,75 kg/m ²	pág. 101	bidón	600 kg	25 kg
		Premium	1,75 kg/m ²	pág. 102-104	bidón	600 kg	25 kg	120,94	122,19

	webertene advance XS	Color *	Consumo	Clase logística	Unidad venta fábrica	Palet	Bidón	PVP bidón palet (€/bidón)	PVP bidón (€/bidón)
		Tendencia	Revestimiento listo al uso en base siloxano (0,5 mm).	Carta de colores (pág. 101)	1,5 kg/m ²	pág. 101	bidón	600 kg	25 kg
		Premium	1,5 kg/m ²	pág. 102-104	bidón	600 kg	25 kg	124,68	125,93

	webertene advance PLUS (5 l)	Color *	Consumo	Clase logística	Unidad venta fábrica	Palet	Bidón	PVP bidón palet (€/bidón)	PVP bidón (€/bidón)
		Tendencia	Carta de colores (pág. 101)	0,25 - 0,30 l/m ²	pág. 101	bidón	400 l	5 l (8 kg aprox.)	
	Premium	Carta de colores (pág. 102-104)	0,25 - 0,30 l/m ²	pág. 102-104	bidón	5 l (8 kg aprox.)		69,82	
	webertene advance PLUS (14 l)	Tendencia	Carta de colores (pág. 101)	0,25 - 0,30 l/m ²	pág. 101	bidón	336 l	14 l (22,5 kg aprox.)	188,06
		Premium	Carta de colores (pág. 102-104)	0,25 - 0,30 l/m ²	pág. 102-104	bidón	336 l	14 l (22,5 kg aprox.)	200,11

	webertene classic XL	Color *	Consumo	Clase logística	Unidad venta fábrica	Palet	Bidón	PVP bidón palet (€/bidón)	PVP bidón (€/bidón)
		Tendencia	Revestimiento acrílico listo al uso (2,5 mm).	Carta de colores (pág. 101)	3,5 kg/m ²	pág. 101	bidón	600 kg	25 kg
		Premium	3,5 kg/m ²	pág. 102-104	bidón	600 kg	25 kg	114,91	116,06

Devolución: ■ No ● Sí

(*) Otros colores (especiales) tienen un incremento en tarifa mínimo de un 3%. Consultar pedido mínimo.

PR Producto recomendado para esta aplicación.

REVESTIMIENTOS ORGÁNICOS

 webertene classic L Revestimiento acrílico listo al uso (1,5 mm).   	Color*	Consumo	Clase logística	Unidad venta fábrica	Palet	Bidón	PVP bidón palet (€/bidón)	PVP bidón (€/bidón)
	Tendencia Carta de colores (pág. 101)		2,7 kg/m ²	pág. 101	bidón	600 kg	25 kg	107,02
Premium Carta de colores (pág. 102-104)		2,7 kg/m ²	pág. 102-104	bidón	600 kg	25 kg	110,76	111,80

COMPONENTES SATE

PLACAS AISLANTES	espesor (mm)	unidad básica	cantidad por unidad venta fábrica (m ² /paquete)	peso (kg/paquete)	clase logística	PVP (€/m ²)	PVP (€/paquete)
 webertherm placa TF PROFI Aislamiento termoacústico de lana de roca de alta densidad con conductividad térmica 0,035 W/(m·K) para el sistema webertherm acoustic (1000 mm x 600 mm)	40	m ²	2,4	11,52	D ■	15,60	37,44
	60	m ²	1,8	12,96	C ■	21,40	38,52
	80	m ²	1,8	17,28	C ■	27,50	49,50
	100	m ²	1,2	14,40	D ■	33,10	39,72
	120	m ²	1,2	17,28	D ■	37,10	44,52
	140	m ²	1,2	20,16	D ■	42,90	51,48
	160	m ²	1,2	23,04	D ■	50,30	60,36
	180	m ²	0,6	12,96	D ■	58,70	35,22
	200	m ²	0,6	14,40	D ■	62,95	37,77
	220	m ²	0,6	15,84	D ■	68,86	41,32
	240	m ²	0,6	17,28	D ■	75,92	45,55
	260	m ²	0,6	18,72	D ■	81,90	49,14
	280	m ²	0,6	20,16	D ■	86,88	52,13
300	m ²	0,6	21,60	D ■	92,66	55,60	

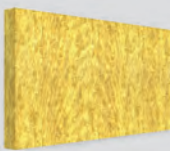
 webertherm placa clima 34 Aislamiento termoacústico de lana de vidrio con conductividad térmica 0,034 W/(m·K) para el sistema webertherm acoustic (1200 mm x 600 mm)	40	m ²	7,20	15,84	D ■	12,53	90,22
	60	m ²	7,20	23,76	C ■	18,68	134,50
	80	m ²	3,60	15,84	C ■	24,83	89,39
	100	m ²	2,88	15,84	D ■	30,98	89,22
	120	m ²	3,60	23,76	D ■	37,39	134,60
	140	m ²	2,16	16,63	D ■	42,99	92,86

Devolución: ■ No ● Sí

(*) Otros colores (especiales) tienen un incremento en tarifa mínimo de un 3%. Consultar pedido mínimo.





COMPONENTES SATE

PLACAS AISLANTES		espesor (mm)	unidad básica	cantidad por unidad venta física (m ² /paquete)	peso (kg/paquete)	clase logística	PVP (€/m ²)	PVP (€/paquete)
 <p>webertherm placa EPS grafito</p> <p>Aislamiento térmico de poliestireno expandido de grafito estabilizado con conductividad 0,032 W/(m·K) para el sistema webertherm etics (1000 mm x 500/600 mm)</p>	20	m ²	consultar	consultar	D ●	4,12	consultar	
	40	m ²	consultar	consultar	C ●	8,23	consultar	
	60	m ²	consultar	consultar	A ●	12,35	consultar	
	80	m ²	consultar	consultar	A ●	16,47	consultar	
	100	m ²	consultar	consultar	C ●	20,58	consultar	
	120	m ²	consultar	consultar	C ●	24,70	consultar	
	140	m ²	consultar	consultar	D ●	28,82	consultar	
160	m ²	consultar	consultar	D ●	32,93	consultar		
 <p>webertherm placa EPS</p> <p>Aislamiento térmico de poliestireno expandido estabilizado con conductividad 0,037 W/(m·K) para el sistema webertherm etics (1000 mm x 500/600 mm)</p>	20	m ²	consultar	consultar	B ●	3,79	consultar	
	40	m ²	consultar	consultar	C ●	7,58	consultar	
	60	m ²	consultar	consultar	A ●	11,37	consultar	
	80	m ²	consultar	consultar	A ●	15,16	consultar	
	100	m ²	consultar	consultar	C ●	18,95	consultar	
	120	m ²	consultar	consultar	C ●	22,75	consultar	
	140	m ²	consultar	consultar	D ●	26,53	consultar	
160	m ²	consultar	consultar	D ●	30,32	consultar		
 <p>webertherm placa XPS</p> <p>Aislamiento térmico de poliestireno extruido con conductividad térmica 0,034 W/(m·K) para sistemas webertherm (1250 mm x 600 mm)</p>	40	m ²	7,50	10,50	D ●	11,82	88,65	
	60	m ²	5,25	11,03	D ●	17,75	93,20	
	80	m ²	3,75	10,50	D ●	23,66	88,74	
	100	m ²	3,00	10,50	D ●	29,57	88,72	
 <p>webertherm placa PF</p> <p>Aislamiento térmico de espuma fenólica con conductividad térmica 0,020 W/(m·K) para el sistema webertherm plus ultra (1200 mm x 400 mm)</p>	20	m ²	8,64	6,91	D ●	25,19	217,60	
	40	m ²	6,72	10,75	D ●	40,24	270,40	
	60	m ²	4,80	11,52	D ●	60,26	289,26	
	80	m ²	3,36	10,75	D ●	80,41	270,17	
	100	m ²	2,88	11,52	D ●	100,56	289,60	
	120	m ²	2,40	11,52	D ●	120,69	289,66	
140	m ²	1,92	10,75	D ●	140,21	269,20		
 <p>webertherm placa corcho</p> <p>Aislamiento térmico de corcho natural con conductividad térmica 0,040 W/(m·K) para el sistema webertherm natura (1000 mm x 500 mm)</p>	20	m ²	7,50	18,00	D ●	15,43	115,72	
	40	m ²	4,00	19,20	D ●	28,06	112,25	
	60	m ²	2,50	18,00	D ●	42,10	105,25	
	80	m ²	2,00	19,20	D ●	56,14	112,27	
	100	m ²	1,50	18,00	D ●	70,17	105,25	
	120	m ²	1,00	14,40	D ●	84,20	84,20	

Devolución: ■ No ● Sí

COMPONENTES SATE



MALLAS DE REFUERZO

	unidad básica	unidad venta fábrica	m ² / rollo	rollos /palet	peso (kg/rollo)	clase logística	PVP (€/m ²)	PVP (€/rollo)
	m ²	rollo	50	90	2,90	B ■	4,92	246,05
webertherm malla 65 Malla de fibra de vidrio para refuerzo de acabados en capa fina (58 g/m ²)								
	m ²	rollo	55	33	8,80	A ■	1,91	105,25
webertherm malla 160 Malla de refuerzo para revestimientos minerales en capa fina en sistemas webertherm y renovación de fachadas (131 g/m ²)								
	m ²	rollo	55	20	10,73	A ■	2,23	122,60
webertherm malla 200 Malla de refuerzo para revestimientos minerales en capa gruesa en sistemas webertherm y renovación de fachadas (195 g/m ²)								
	m ²	rollo	25	30	8,25	A ■	5,08	126,97
webertherm malla 320 Malla de refuerzo para zonas accesibles de los sistemas webertherm (330 g/m ²)								

CINTA











	unidad básica	longitud rollo (m.l.)	unidad venta fábrica	cantidad por caja o fardo	peso (kg/caja o fardo)	clase logística	PVP (€/m.l.)	PVP (€/caja)
	m.l.	10	caja	200 ml. (20 rollos)	2,00	C ■	1,71	342,87
webertherm cinta selladora Cinta expansiva para el sellado estanco de juntas para sistemas de aislamiento térmico por el exterior								

PERFILES

	espesor (mm)	unidad básica	longitud perfil (m.l.)	unidad venta fábrica	cantidad por caja o fardo (m.l.)	Peso (kg/caja o fardo)	clase logística	PVP (€/m.l.)	PVP (€/caja o fardo)
	40	m.l.	2,5	fardo	25	5,80	C ■	4,74	118,42
	60	m.l.	2,5	fardo	25	5,81	A ■	5,03	125,70
	80	m.l.	2,5	fardo	25	6,20	A ■	5,63	140,82
	100	m.l.	2,5	fardo	25	7,94	C ■	7,42	185,62
	120	m.l.	2,5	fardo	15	7,17	C ■	8,57	128,48
	140	m.l.	2,5	fardo	15	8,00	D ■	9,43	141,40
	160	m.l.	2,5	fardo	15	8,80	D ■	10,67	160,08
	180	m.l.	2,5	fardo	15	9,60	D ■	14,00	210,01
	200	m.l.	2,5	fardo	15	10,40	D ■	17,36	260,46
	120-220	m.l.	2	fardo	30	13,00	D ■	10,64	319,26
webertherm perfil arranque PLUS parte I Perfil de cierre o arranque horizontal de aluminio para sistemas SATE adaptable a espesores entre 120 y 220 mm									
	120-220	m.l.	2	caja	30	12,09	D ■	7,83	234,77
webertherm perfil arranque PLUS parte II Perfil de PVC en forma de ángulo que se combina con webertherm perfil arranque plus parte I									

Devolución: ■ No ● Sí

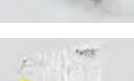
COMPONENTES SATE

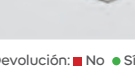
PERFILES	espesor (mm)	unidad básica	longitud perfil (m.l.)	unidad venta (fabrica)	cantidad por caja o fardo (m.l.)	Peso (kg/ caja o fardo)	clase logística	PVP (€/m.l.)	PVP (€/caja o fardo)
 <p>webertherm perfil coronación Perfil de aluminio para la coronación de sistemas de aislamiento térmico por el exterior</p>	40	m.l.	2,5	caja	25	11,00	D ■	12,85	321,21
	60	m.l.	2,5	caja	25	12,30	D ■	12,85	321,21
	80	m.l.	2,5	caja	25	17,40	D ■	15,22	380,56
	100	m.l.	2,5	caja	25	14,85	D ■	15,22	380,56
 <p>webertherm perfil clip arranque 6 mm Perfil de encaje en PVC con malla de refuerzo para perfiles de arranque como inicio del revestimiento en capa fina</p>		m.l.	2,5	caja	37,5	3,11	D ■	4,53	169,91
 <p>webertherm perfil esquinero Perfil cantonera de PVC con malla para refuerzo y marcado de aristas</p>		m.l.	2,5	caja	125	13,00	A ■	1,42	178,11
 <p>webertherm perfil esquinero conformable Perfil cantonera de PVC en rollo con malla para la formación de cantos agudos y obtusos alineados</p>		m.l.	50	caja	1 rollo	2,50	D ■	3,60	179,78
 <p>webertherm perfil goterón CF Perfil de goteo para dinteles en acabados con revestimientos en capa fina</p>		m.l.	2,5	caja	62,5	6,31	A ■	5,66	353,44
 <p>webertherm perfil goterón CG Perfil de goteo para dinteles con revestimientos en capa gruesa</p>		m.l.	2,5	caja	62,5	3,10	D ■	8,22	513,47
 <p>webertherm perfil junta dilatación +/- 1 Perfil junta dilatación en PVC con malla para juntas verticales hasta 10 mm</p>		m.l.	2,5	caja	27,5	14,38	D ■	23,38	642,87
 <p>webertherm perfil junta dilatación +/- 5 Perfil junta dilatación en PVC con malla para juntas verticales hasta 25 mm</p>		m.l.	2,5	caja	62,5	14,38	D ■	19,61	1225,92
 <p>webertherm perfil alféizar Perfil de estanqueidad para encuentro con alféizar</p>		m.l.	2	caja	80		D ■	3,36	268,95
 <p>webertherm perfil remate ventana Perfil remate de ventanas de los sistemas webertherm</p>		m.l.	2,6	caja	130	11,25	B ■	3,66	476,11
 <p>webertherm perfil arista PVC 3 mm Perfil reforzado con malla para la conformación de ángulos rectos</p>		m.l.	2,5	caja	125	11,25	D ■	3,67	459,20
 <p>webertherm perfil lateral Perfil lateral de aluminio para el remate lateral de los sistemas webertherm</p>	40	m.l.	2,5	caja	25	3,93	D ■	8,03	200,76
	60	m.l.	2,5	caja	25	5,80	D ■	9,22	230,44
	80	m.l.	2,5	caja	25	5,80	D ■	9,82	245,56
	100	m.l.	2,5	caja	25	8,50	D ■	11,02	275,53

Devolución: ■ No ● Sí

COMPONENTES SATE

SATE: Sistemas de Aislamiento Térmico por el Exterior

ESPIGAS	espesor de aislamiento (mm)	unidad venta fábrica	cantidad por caja (uds.)	Peso (kg/caja)	clase logística	PVP (€/ud.)	PVP (€/caja)
 <p>Fijación mecánica con núcleo metálico</p>	webertherm espiga SLD-5 95	60 (obra nueva) / 40 (rehab.)	caja 100	2,25	B ■	0,5512	55,12
	webertherm espiga SLD-5 115	80 (obra nueva) / 60 (rehab.)	caja 100	2,48	B ■	0,5850	58,50
	webertherm espiga SLD-5 135	100 (obra nueva) / 80 (rehab.)	caja 100	2,80	B ■	0,6001	60,01
	webertherm espiga SLD-5 155	120 (obra nueva) / 100 (rehab.)	caja 100	3,02	B ■	0,6432	64,32
	webertherm espiga SLD-5 175	140 (obra nueva) / 120 (rehab.)	caja 100	3,33	B ■	0,7209	72,09
	webertherm espiga SLD-5 195	160 (obra nueva) / 140 (rehab.)	caja 100	3,64	D ■	0,8410	84,10











 <p>Sistema de fijación con núcleo de plástico para placas de aislamiento térmico de los sistemas webertherm</p>	webertherm espiga H3 075	40 (obra nueva) / - (rehab.)	caja 200	3,00	B ■	0,3640	72,80
	webertherm espiga H3 095	60 (obra nueva) / 40 (rehab.)	caja 200	3,00	A ■	0,3665	73,29
	webertherm espiga H3 115	80 (obra nueva) / 60 (rehab.)	caja 200	3,50	A ■	0,3836	76,72
	webertherm espiga H3 135	100 (obra nueva) / 80 (rehab.)	caja 200	3,50	A ■	0,4056	81,11
	webertherm espiga H3 155	120 (obra nueva) / 100 (rehab.)	caja 200	4,00	B ■	0,4255	85,09
	webertherm espiga H3 175	140 (obra nueva) / 120 (rehab.)	caja 100	2,27	B ■	0,4691	46,91
	webertherm espiga H3 195	160 (obra nueva) / 140 (rehab.)	caja 100	2,62	D ■	0,5696	56,96
	webertherm espiga H3 215	180 (obra nueva) / 160 (rehab.)	caja 100	2,77	D ■	0,7064	70,64
webertherm espiga H3 235	200 (obra nueva) / 180 (rehab.)	caja 100	2,92	D ■	0,8679	86,79	

 <p>Fijación mecánica con par de apriete</p>	webertherm espiga SRD-5 115	80 (obra nueva) / - (rehab.)	caja 100	4,20	B ■	0,8045	80,45
	webertherm espiga SRD-5 135	100 (obra nueva) / 60 (rehab.)	caja 100	3,34	B ■	0,9236	92,36
	webertherm espiga SRD-5 155	120 (obra nueva) / 80 (rehab.)	caja 100	3,60	B ■	1,1255	112,55
	webertherm espiga SRD-5 175	140 (obra nueva) / 100 (rehab.)	caja 100	3,75	D ■	1,2858	128,58
	webertherm espiga SRD-5 195	160 (obra nueva) / 120 (rehab.)	caja 100	4,20	D ■	1,5549	155,49

 <p>Sistema de fijación de placas de aislamiento térmico en soportes de madera y chapa metálica</p>	webertherm espiga STR H 80	- (obra nueva) / 40 (rehab.)	caja 100	1,75	B ■	0,7582	75,82
	webertherm espiga STR H 100	- (obra nueva) / 60 (rehab.)	caja 100	2,00	B ■	0,8478	84,78
	webertherm espiga STR H 120	80 (obra nueva) / 80 (rehab.)	caja 100	2,27	B ■	0,9494	94,94
	webertherm espiga STR H 140	100 (obra nueva) / 100 (rehab.)	caja 100	2,45	B ■	1,0818	108,18
	webertherm espiga STR H 160	120 (obra nueva) / 120 (rehab.)	caja 100	2,60	D ■	1,2720	127,20
	webertherm espiga STR H 180	140 (obra nueva) / 140 (rehab.)	caja 100	2,92	D ■	1,3995	139,95

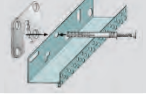
Devolución: ■ No ● Sí









COMPONENTES SATE

ESPIGAS		espesor de aislamiento (mm)	unidad venta fábrica	cantidad por caja (uds.)	Peso (kg/caja)	clase logística	PVP (€/Ud.)	PVP (€/caja)
 <p>Fijación mecánica con par de apriete</p>	webertherm espiga STR U 2G 115	80 (obra nueva) / - (rehab.)	caja	100	4,20	D ■	0,8045	80,45
	webertherm espiga STR U 2G 135	100 (obra nueva)/60 (rehab.)	caja	100	3,34	D ■	0,9236	92,36
	webertherm espiga STR U 2G 155	120 (obra nueva)/80 (rehab.)	caja	100	3,60	D ■	1,1255	112,55
	webertherm espiga STR U 2G 175	140(obra nueva)/100 (rehab.)	caja	100	3,75	D ■	1,2858	128,58
	webertherm espiga STR U 2G 195	160(obra nueva)/120 (rehab.)	caja	100	4,20	D ■	1,5549	155,49
	webertherm arandela 140 Sistema de sujeción de placas de aislamiento térmico de lana de vidrio		caja	100	3,54	B ■	0,6344	63,44
	webertherm tapa STR EPS Rotura de puente térmico de EPS para sistemas de fijación de aislamiento térmico mediante avellanado		caja	100	0,40	D ■	0,1850	18,50
	webertherm tapa STR EPS Grafito Rotura de puente térmico de EPS con grafito para sistemas de fijación mediante avellanado		caja	100	0,40	D ■	0,2257	22,57
	webertherm tapa STR LM Rotura de puente térmico de lana mineral para sistemas de fijación mediante avellanado		caja	100	0,70	D ■	0,3608	36,08
	webertherm tapón STR EPS Rotura de puente térmico de EPS para sistemas de fijación atornillados		caja	500	0,85	D ■	0,0617	30,84
	webertherm set montaje perfil arranque Set compuesto por elementos especialmente indicados para la ayuda en la instalación de webertherm perfil arranque	-	caja	75 tacos + 10 conectores + 50 niveladores	0,90	D ■	-	66,79
	webertherm disco ITZK Cabezal para sistema de fijación de placas de aislamiento térmico con tornillo metálico	-	caja	100	3,00	D ■	0,3687	36,87
 <p>Tornillo con taco de expansión</p>	webertherm SDK 45	20 (obra nueva) / - (rehab.)	caja	100	1,05	D ■	0,5818	58,18
	webertherm SDK 65	40 (obra nueva) / - (rehab.)	caja	100	1,50	D ■	0,6524	65,24
	webertherm SDK 85	60 (obra nueva) / - (rehab.)	caja	100	1,65	D ■	0,7248	72,48
	webertherm SDK 105	80 (obra nueva) / - (rehab.)	caja	100	1,90	D ■	0,8203	82,03
	webertherm herramienta SRD Herramienta de avellanado		caja	1	0,80	D ■	-	201,95

Devolución: ■ No ● Sí

COMPONENTES SATE











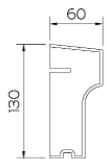
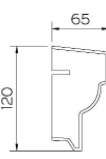
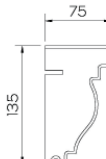

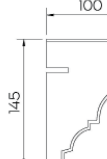

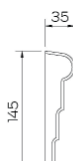
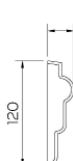
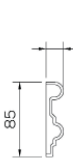
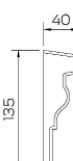

SATE: Sistemas de Aislamiento Térmico por el Exterior

ANCLAJE DE ELEMENTOS EN FACHADAS		espesor de aislamiento (mm)	unidad venta fábrica	cantidad por caja (uds.)	Peso (kg/caja)	clase logística	PVP (€/ud.)	PVP (€/caja)
	webertherm anclaje espiral Sistema de anclaje para cargas muy ligeras en sistemas de aislamiento térmico por el exterior		caja	100	1,50	C ■	1,1356	113,56
	webertherm anclaje thermax 8/M6 60	45-60	caja	20	0,64	C ■	6,0025	120,05
	webertherm anclaje thermax 8/M6 80	60-80	caja	20	0,75	C ■	6,0895	121,79
	webertherm anclaje thermax 8/M6 100	80-100	caja	20	0,90	D ■	6,221	124,42
	webertherm anclaje thermax 8/M6 120	100-120	caja	20	1,00	D ■	6,3090	126,18
	webertherm anclaje thermax 8/M6 140	120-140	caja	20	1,20	D ■	6,4840	129,68
	webertherm anclaje thermax 12/M12 110 Sistema de anclaje con rotura de puente térmico para la fijación de cargas pesadas en fachadas con SATE	90-110	caja	20	2,00	D ■	23,3260	466,52
	webertherm anclaje thermax 16/M12 170 Sistema de anclaje con rotura de puente térmico para la fijación de cargas pesadas en fachadas con SATE	150-170	caja	20	5,76	D ■	23,3260	466,52
	webertherm anclaje corner Sistema de anclaje para la instalación planificada de accesorios de peso mediano y alto en fachadas con SATE	140	caja	unidad	2,90	D ■	-	93,38
		200	caja	unidad	3,40	D ■	-	101,33
		300	caja	unidad	4,40	D ■	-	114,98
MODELAJE DE FACHADAS		espesor de aislamiento (mm)	unidad venta fábrica	cantidad por caja (uds.)	Peso (kg/caja)	clase logística	PVP (€/ud.)	PVP (€/caja)
	webertherm molde caravista 24x5 cm Plantilla autoadhesiva de lámina de cartón hidropelente, de espesor 1 mm para la realización de acabado imitación ladrillo caravista de 24 x 5 cm y junta de 10 mm en revestimientos orgánicos (moldes 1.03 x 0.88 m)	-	caja	50 moldes (45,32 m²/caja)	5,40	D ■	13,11	594,24
sección moldura	unidad básica	Longitud moldura (ml)	unidad venta fábrica	cantidad por caja (m.)	clase logística	PVP (€/caja)		
	webertherm moldura cornisa Perfil prefabricado de poliestireno expandido de alta densidad estabilizado, de sección uniforme y recubierto con un mortero polimérico	00, 01, 02, 03, 04, 05, 06, 07, 08 Ver sección en pág. 27	m.l.	2	caja	10 (5 molduras)	D ■	ver pág. 27
	webertherm moldura ventana Perfil prefabricado de poliestireno expandido de alta densidad estabilizado, de sección uniforme y recubierto con un mortero polimérico	00, 01, 02, 03, 04, 05, 06, 07, 08, 09, 10, 11, 12, 13, 14, 15 Ver sección en pág. 27	m.l.	2	caja	10 (5 molduras)	D ■	ver pág. 27

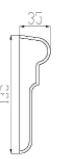

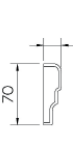
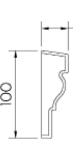

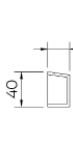
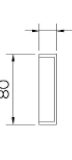









Devolución: ■ No ● Sí

MODELAJE DE FACHADAS

Gama y secciones disponibles de webertherm moldura cornisa y webertherm moldura ventana

MOLDURA CORNISA 00  PVP (€/caja) 578,53	MOLDURA CORNISA 01  PVP (€/caja) 582,13	MOLDURA CORNISA 02  PVP (€/caja) 651,14	MOLDURA CORNISA 03  PVP (€/caja) 811,29	MOLDURA CORNISA 04  PVP (€/caja) 726,21
MOLDURA CORNISA 05  PVP (€/caja) 1057,78	MOLDURA CORNISA 06  PVP (€/caja) 1304,50	MOLDURA CORNISA 07  PVP (€/caja) 1348,26	MOLDURA CORNISA 08  PVP (€/caja) 1485,48	MOLDURA VENTANA 00  PVP (€/caja) 374,74
MOLDURA VENTANA 01  PVP (€/caja) 393,94	MOLDURA VENTANA 02  PVP (€/caja) 352,75	MOLDURA VENTANA 03  PVP (€/caja) 326,32	MOLDURA VENTANA 04  PVP (€/caja) 412,45	MOLDURA VENTANA 05  PVP (€/caja) 378,35
MOLDURA VENTANA 06  PVP (€/caja) 412,45	MOLDURA VENTANA 07  PVP (€/caja) 378,35	MOLDURA VENTANA 08  PVP (€/caja) 442,47	MOLDURA VENTANA 09  PVP (€/caja) 290,72	MOLDURA VENTANA 10  PVP (€/caja) 348,32
MOLDURA VENTANA 11  PVP (€/caja) 414,54	MOLDURA VENTANA 12  PVP (€/caja) 277,79	MOLDURA VENTANA 13  PVP (€/caja) 310,39	MOLDURA VENTANA 14  PVP (€/caja) 345,07	MOLDURA VENTANA 15  PVP (€/caja) 547,57

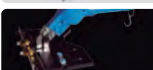
COMPONENTES SATE

MODELAJE DE FACHADAS		unidad básica	longitud perfil (m.l.)	unidad venta fábrica	cantidad por caja (m.l.)	peso (kg/caja)	clase logística	PVP (€/m.l.)	PVP (€/caja)
	webertherm hendidura U recta	m.l.	2	caja	20	0,90	D ■	3,79	75,70
	webertherm hendidura V recta	m.l.	2	caja	20	0,90	D ■	3,79	75,70
	webertherm hendidura U corner EXT	pieza	-	caja	10	0,90	D ■	11,69	116,92
	webertherm hendidura U coner INT	pieza	-	caja	10	0,90	D ■	11,69	116,92
	webertherm hendidura U cruce	pieza	-	caja	25	0,90	D ■	15,39	384,84
	webertherm hendidura V corner EXT	pieza	-	caja	10	0,90	D ■	11,69	116,92
	webertherm hendidura V corner INT	pieza	-	caja	10	0,90	D ■	11,69	116,92
	webertherm hendidura V cruce	pieza	-	caja	25	0,90	D ■	15,39	384,84
	webertherm hendidura llana U	pieza	-	caja	1	0,90	D ■	-	137,86
	webertherm hendidura llana V	pieza	-	caja	1	0,90	D ■	-	136,65
	webertherm hendidura recambio U	pieza	-	caja	1	0,90	D ■	-	51,10
	webertherm hendidura recambio V	pieza	-	caja	1	0,90	D ■	-	52,45
	webertherm hendidura TOOL	pieza	-	caja	1	3,00	D ■	-	845,50
	webertherm hendidura cutter U	pieza	-	caja	100	4,00	D ■	1,1461	114,61
	webertherm hendidura cutter V	pieza	-	caja	100	4,00	D ■	1,1104	111,04



nuevo

webertherm placa TF PROFI

Aislamiento termoacústico de lana de roca de alta densidad con conductividad térmica $0,035 \text{ W}/(\text{m}\cdot\text{K})$ para el sistema **webertherm acoustic**

Revestimiento y rehabilitación de fachadas



ÍNDICE DE CONTENIDOS

Sistemas webernova, rehabilitación de fachadas

32

Morteros de cal

35

Revestimientos minerales

36

Enfoscados, enlucidos y alisados

36

Conservación de fachadas

37

Un nombre vale más
que mil palabras

sistema webernova antifisuras

We
care



Sistema de rehabilitación flexible para la protección
y decoración de fachadas



Impermeabilidad en fachada

Mejora la impermeabilidad en fachadas



Puenteo de fisuras

Altamente flexible y de gran
capacidad en puenteo de fisuras

SISTEMA WEBERENOVA THERM

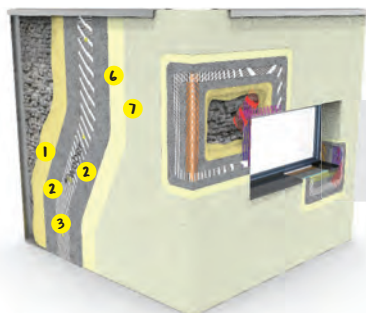

acabado orgánico

Espeor termo-enfoscado	20 mm	30 mm	40 mm
P.V.P.* sistema acabado orgánico	35,91 €/m ²	43,21 €/m ²	50,50 €/m ²

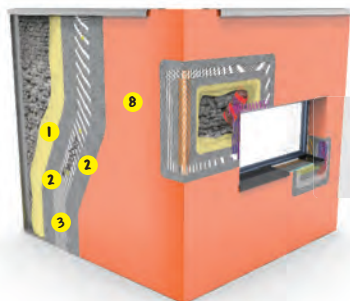

acabado mineral capa fina

Espeor termo-enfoscado	20 mm	30 mm	40 mm
P.V.P.* sistema acabado mineral capa fina	43,45 €/m ²	50,75 €/m ²	58,75 €/m ²

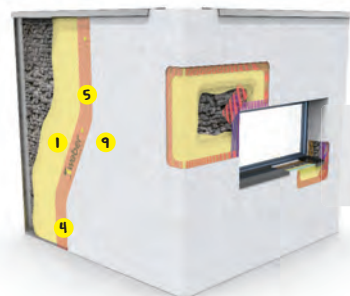

acabado mineral capa gruesa

Espeor termo-enfoscado	20 mm	30 mm	40 mm
P.V.P.* sistema acabado mineral capa gruesa	34,99 €/m ²	42,29 €/m ²	49,59 €/m ²

Sistema de renovación de fachadas antiguas en base mortero termo-enfoscado aligerado **webertherm aislone**

- webertherm aislone**
Aislamiento termoacústico mineral con conductividad térmica 0,042 W/(m·K)
- webertherm base**
Regularizador de superficies y adhesivo de placas termoaislantes
- webertherm malla 160**
Malla de refuerzo para revestimientos minerales en capa fina (131 g/m²)
- webertherm malla 200**
Malla de refuerzo para revestimientos minerales en capa gruesa (195 g/m²)
- webertherm espiga**
Sistema de fijación
- webertene primer**
Base reguladora de absorción para fachadas
- gama webertene**
Revestimientos orgánicos de acabado
- webercal estuco + webertherm malla 65 + weberneto S400**
Revestimiento de cal coloreado reforzado con malla de fibra de vidrio para morteros en capa fina (58 g/m²) y protegido con hidrofugante superficial
- weberprim TP05 + webertherm clima**
Revestimiento mineral de altas prestaciones previa aplicación de la resina de unión

Nota:

Para el cálculo del precio del sistema no se han considerado espigas adicionales que dependen del estado del soporte.

(* En el precio del sistema quedan excluidos los costes de aplicación.

SISTEMA WEBERENOVA ANTIFISURAS

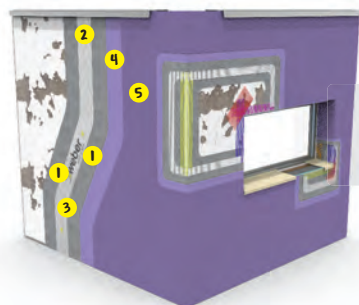

acabado orgánico

Acabado orgánico:

P.V.P.* sistema 20,51 €/m²

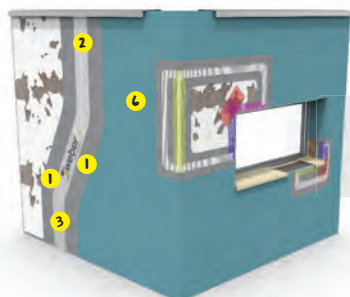

acabado mineral capa fina

Acabado mineral capa fina:

P.V.P.* sistema 28,85 €/m²

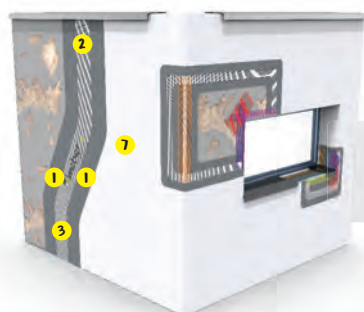

acabado mineral capa lisa

Acabado mineral:

P.V.P.* sistema 10,64 €/m²

Sistema de rehabilitación flexible para la decoración y protección de fachadas antiguas

- 1 webertherm base**
Regularizador de superficies y adhesivo de placas termoaislantes
- 2 webertherm espiga**
Sistema de fijación
- 3 webertherm malla 160**
Malla de refuerzo para revestimientos minerales en capa fina (131 g/m²)
- 4 webertene primer**
Base reguladora de absorción para fachadas
- 5 gama webertene**
Revestimientos orgánicos de acabado
- 6 webercal estuco + webertherm malla 65 + weberneto S400**
Revestimiento de cal coloreado reforzado con malla de fibra de vidrio para morteros en capa fina (58 g/m²) y protegido con hidrofugante superficial
- 7 webermur liso**
Revestimiento mineral muy fino

Nota:

Para el cálculo del precio del sistema no se han considerado espigas adicionales que dependen del estado del soporte.

(*) En el precio del sistema quedan excluidos los costes de aplicación.

SISTEMA WEBERTHERM SANYMUR

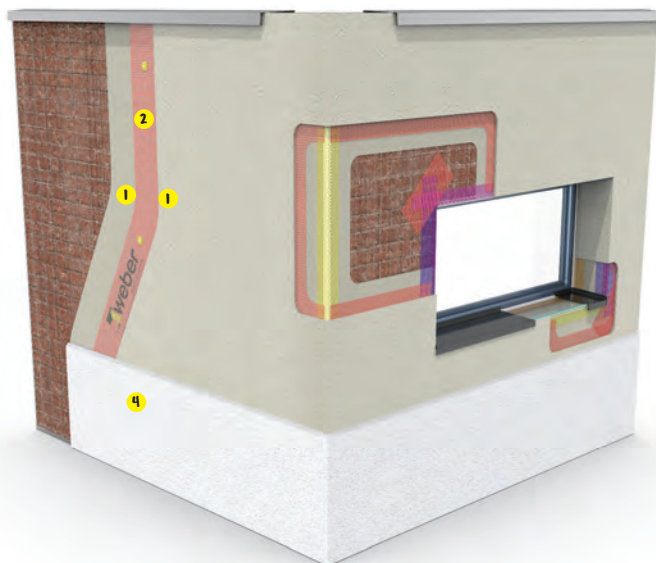

P.V.P.* sistema 9,56 €/m²

Sistema de rehabilitación de elevada transpirabilidad, para la decoración y el saneamiento de fachadas

- 1 **webercal revoco**
Revestimiento tradicional de cal coloreado
- 2 **webertherm espiga (opcional)**
Sistema de fijación mecánica
- 3 **webertherm malla 200**
Malla de refuerzo para revestimientos minerales en capa fina (195 g/m²)
- 4 **webercal hydromur**
Mortero para tratamiento de humedades en zócalos

Nota:

Para el cálculo del precio del sistema no se han considerado espigas adicionales que dependen del estado del soporte.

(*) En el precio del sistema quedan excluidos los costes de aplicación.

MORTEROS DE CAL

	webercal revoco	Color *	Consumo	Clase logística	Unidad venta fábrica	Palet	Saco	PVP saco palet (€/saco)	PVP saco (€/saco)
		Estándar Carta de colores (pág. 106)	16,0 kg/m ² y cm espesor	pág. 106	saco	1200 kg	25 kg	11,89	12,20

Revestimiento tradicional de cal coloreado.

	webercal basic	Color	Consumo	Clase logística	Unidad venta fábrica	Palet	Saco	PVP saco palet (€/saco)	PVP saco (€/saco)
		blanco	16,0 kg/m ² y cm espesor	A ■	saco	1200 kg	25 kg	6,63	7,22
		gris	16,0 kg/m ² y cm espesor	A ■	saco	1200 kg	25 kg	6,28	6,89

Enfoscado de cal en capa gruesa como base en sistemas bicapa.

PR

	webercal hydromur	Color	Consumo	Clase logística	Unidad venta fábrica	Palet	Saco	PVP saco palet (€/saco)	PVP saco (€/saco)
		blanco	26,0 kg/m ² y 2 cm espesor	A ●	saco	1200 kg	25 kg	24,60	25,13

Revestimiento transpirable para tratamiento de humedades por remonte capilar.

	webercal estuco	Color *	Consumo	Clase logística	Unidad venta fábrica	Palet	Saco	PVP saco palet (€/saco)	PVP saco (€/saco)
		Estándar Carta de colores (pág. 107)	1,4 kg/m ² y mm espesor	pág. 107	saco	1050 kg	25 kg	81,04	83,85

Revestimiento de cal coloreado.

	webercal fino	Color *	Consumo	Clase logística	Unidad venta fábrica	Palet	Caja	PVP caja palet (€/caja)	PVP caja (€/caja)
		Estándar Carta de colores (pág. 107)	0,3 kg/m ² y mm espesor	pág. 107	caja	432 kg	12 kg (4x3 kg)	107,02	109,20

Revestimiento fino de cal coloreado.

Devolución: ■ No ● Sí

(*) Otros colores (especiales) tienen un incremento en tarifa mínimo de un 3%. Consultar pedido mínimo.

PR Producto recomendado para esta aplicación.

MORTEROS DE CAL

	webercal liso	Color *	Consumo	Clase logística	Unidad venta fábrica	Palet	Saco	PVP saco palet (€/saco)	PVP saco (€/saco)
		Estándar	Revoco de cal en capa fina. Carta de colores (pág. 107)	1,70 kg/m ² y 1 mm de espesor	pág. 107	saco	1200 kg	25 kg	10,29

REVESTIMIENTOS MINERALES

	weberpral prisma	Color *	Consumo	Clase logística	Unidad venta fábrica	Palet	Saco	PVP saco palet (€/saco)	PVP saco (€/saco)	
		Estándar	Revestimiento monocapa para acabado raspado y rústico. Carta de colores (pág. 105)	15,5 kg/m ² y cm espesor	pág. 105	saco	1200 kg	25 kg	9,98	10,20
		Premium	Revestimiento monocapa para acabado de piedra proyectada. Carta de colores (pág. 105)	15,5 kg/m ² y cm espesor	pág. 105	saco	1200 kg	25 kg	10,72	11,04

	weberpral arid	Color *	Consumo	Clase logística	Unidad venta fábrica	Palet	Saco	PVP saco palet (€/saco)	PVP saco (€/saco)
		Estándar	Revestimiento monocapa para acabado de piedra proyectada. Carta de colores (pág. 107)	13,0 kg/m ² y cm espesor	pág. 107	saco	1200 kg	25 kg	14,09

	piedra 3/5	Color	Consumo	Clase logística	Unidad venta fábrica	Palet	Saco	PVP saco palet (€/saco)	PVP saco (€/saco)
		Carta de colores (pág. 107)	Piedra de proyección para revestimiento de fachadas.	12,0 kg/m ²	pág. 107	saco	1260 kg	30 kg	11,03

ENFOSCADOS, ENLUCIDOS Y ALISADOS

	webermur liso	Color	Consumo	Clase logística	Unidad venta fábrica	Palet	Saco	PVP saco palet (€/saco)	PVP saco (€/saco)	
		blanco	Revestimiento mineral muy fino para reparaciones estéticas de prácticamente cualquier superficie. Carta de colores (pág. 107)	1,6 kg/m ² y mm espesor	B ●	saco	1200 kg	25 kg	23,24	23,97
		gris	Revestimiento mineral muy fino para reparaciones estéticas de prácticamente cualquier superficie. Carta de colores (pág. 107)	1,6 kg/m ² y mm espesor	B ●	saco	1200 kg	25 kg	20,32	21,17

Devolución: ■ No ● Sí

(*) Otros colores (especiales) tienen un incremento en tarifa mínimo de un 3%. Consultar pedido mínimo.

 Producto recomendado para esta aplicación.

ENFOSCADOS, ENLUCIDOS Y ALISADOS

	weberev fino	Color	Consumo	Clase logística	Unidad venta fábrica	Palet	Saco	PVP	PVP
								saco palet (€/saco)	saco (€/saco)
	Enlucido blanco hidrofugado en capa fina.	blanco	1,7 kg/m ² y mm espesor	A ■	saco	1200 kg	25 kg	5,57	6,08
	  								

	weberev hidro	Color	Consumo	Clase logística	Unidad venta fábrica	Palet	Saco	PVP	PVP
								saco palet (€/saco)	saco (€/saco)
	Enfoscado mineral hidrofugado en capa gruesa como base de un revestimiento de acabado.	blanco	18,0 kg/m ² y cm espesor	A ■	saco	1200 kg	25 kg	4,42	4,84
	  	gris	18,0 kg/m ² y cm espesor	A ■	saco	1200 kg	25 kg	3,94	4,32

	weber CMK	Color	Consumo	Clase logística	Unidad venta fábrica	Palet	Saco	PVP	PVP
								saco palet (€/saco)	saco (€/saco)
	Enfoscado y montaje de muros de fábrica tradicionales.	gris	20,0 kg/m ² y cm espesor	A ■	saco	1200 kg	25 kg	4,04	4,45
	  								

CONSERVACIÓN DE FACHADAS

	weberneto clean	Color	Consumo	Clase logística	Unidad venta fábrica	Palet	Garrafa	PVP	PVP
								garrafa palet (€/garrafa)	garrafa (€/garrafa)
	Agente limpiador de microorganismos.	incoloro	0,25 l/m ²	C ■	garrafa	400 l (400 kg aprox.)	10 l (10 kg aprox.)	67,78	69,25

	weberneto S400	Color	Consumo	Clase logística	Unidad venta fábrica	Palet	Garrafa	PVP	PVP
								garrafa palet (€/garrafa)	garrafa (€/garrafa)
	Protector hidrofugante nanotecnológico como tratamiento adicional en fachadas.	incoloro	0,10 l/m ²	B ■	garrafa	720 l (720 kg aprox.)	4 l (4 kg aprox.)	117,06	119,54

Devolución: ■ No ● Sí

Colocación y rejuntado de cerámica



**We
care**

ÍNDICE DE CONTENIDOS

Sistemas de colocación cerámica

39

Morteros cola flexibles

41

Morteros cola para aplicaciones especiales

43

Morteros cola convencionales

44

Rejuntado de cerámica

44

SISTEMA WEBERENERGYFLOOR CERAMIC

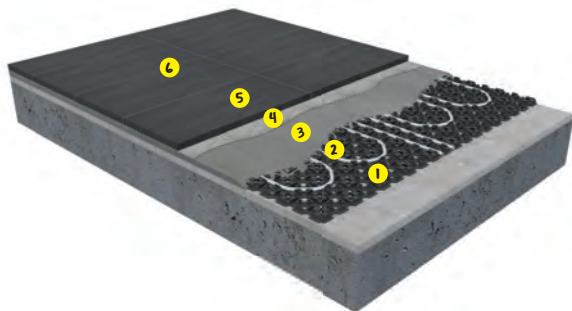

P.V.P.* sistema 34,32 €/m²

Sistema de recrecido de alta transmisión térmica acabado cerámico

- 1 Panel con tetones de sujeción
Sistema de climatización invisible
- 2 Tuberías
Sistema de climatización invisible
- 3 **weberfloor radiante**
recrecido técnico de alta conductividad térmica. CT-C25-F5
- 4 **webercol MULTIGEL premium**
gel superadhesivo flexible. C2TES1
- 5 revestimiento cerámico
- 6 **webercolor premium fina**
junta flexible ultrafina con silicona hasta 6 mm. CG2WA

Nota:

Para el consumo de materiales se ha considerado pieza cerámica de 60x40 mm, y 2 mm de junta. Se excluye el coste de la pieza cerámica.

SISTEMA WEBERDRY FLEXIBLE

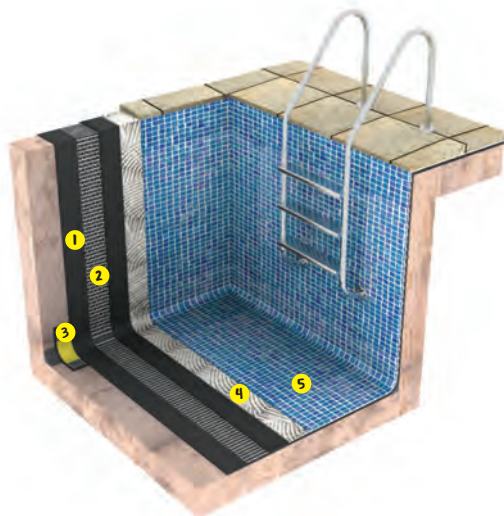

P.V.P.* sistema 36,96 €/m²

Sistema de impermeabilización mediante membrana cementosa de alta flexibilidad

- 1 **weberdry imperflex**
membrana impermeabilizante cementosa flexible
- 2 **webertherm malla 160**
malla de fibra de vidrio para refuerzo
- 3 **weberdry imperbanda**
banda elástica de impermeabilización
- 4 **webercol flex² multigel**
gel superadhesivo flexible multiusos
- 5 **weberepox easy**
junta epoxi resistente a manchas y ataques químicos

Nota:

Para el consumo de materiales se ha considerado mosaico vitreo (gresite).

(*) En el precio del sistema quedan excluidos los costes de aplicación.

NUEVA GAMA webercol Premium!

*¡Amo mi
tiempo
libre!*



webercol
DUOGEL
Premium

webercol
MULTIGEL
Premium

webercol
SUPERGEL
Premium

¡GANA TIEMPO PARA TI CON LOS NUEVOS MORTEROS
webercol Premium!

NUEVA GAMA WEBERCOL PREMIUM

¡Más cómodos y fáciles de aplicar!
¡Gana tiempo!



Cremoso al tacto



Aplicación con menos esfuerzo

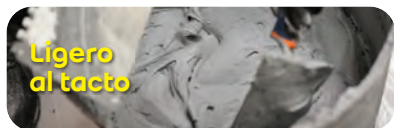

Ligero al tacto



Súper suave



Máximo poder adherente







<p>webercol SUPERGEL premium</p> <p>Gel superadhesivo flexible para fachadas y piezas de gran formato. C2TES2.</p> <p>nuevo colagel factor</p> <p> </p>	Color	Consumo		Clase logística	Unidad venta fábrica	Palet	Saco	PVP saco palet (€/saco)	PVP saco (€/saco)
		simple encolado	doble encolado						
	blanco	3,5 kg/m ²	6,0 kg/m ²	A ●	saco	1200 kg	25 kg	31,17	32,14

<p>webercol MULTIGEL premium (4x5 kg)</p> <p>Gel superadhesivo flexible. C2TES1.</p> <p>nuevo colagel factor</p>	Color	Consumo		Clase logística	Unidad venta fábrica	Palet	Caja	PVP caja palet (€/caja)	PVP caja (€/caja)
		simple encolado	doble encolado						
	blanco	3,5 kg/m ²	6,0 kg/m ²	A ●	caja	720 kg	20 kg (4x5 kg)	45,09	46,24
<p>webercol MULTIGEL premium (25 kg)</p> <p>nuevo colagel factor</p> <p> </p>	Color	Consumo		Clase logística	Unidad venta fábrica	Palet	Saco	PVP saco palet (€/saco)	PVP saco (€/saco)
		simple encolado	doble encolado						
	blanco	3,5 kg/m ²	6,0 kg/m ²	A ●	saco	1200 kg	25 kg	19,01	19,61

<p>webercol DUOGEL premium</p> <p>Gel adhesivo porcelánico. C2TE.</p> <p>nuevo colagel factor</p> <p> </p>	Color	Consumo		Clase logística	Unidad venta fábrica	Palet	Saco	PVP saco palet (€/saco)	PVP saco (€/saco)
		simple encolado	doble encolado						
	blanco	3,5 kg/m ²	6,0 kg/m ²	A ●	saco	1200 kg	25 kg	15,07	15,53

Devolución: ■ No ● Sí

MORTEROS COLA FLEXIBLES

	Color	Consumo		Clase logística	Unidad venta fábrica	Palet	Saco	PVP saco palet (€/saco)	PVP saco (€/saco)
		simple encolado	doble encolado						
 <p>webercol flex³ supergel</p> <p>Gel superadhesivo flexible para piezas de gran formato. C2TES2.</p> <p>Tecnología Colagel-Tixo + fibras</p> <p>GRAN FORMATO INTERIOR Y EXTERIOR</p>	blanco	3,5 kg/m ²	6,0 kg/m ²	A ●	saco	1200 kg	25 kg	27,13	27,97
	gris	3,5 kg/m ²	6,0 kg/m ²	A ●	saco	1200 kg	25 kg	15,53	15,96
 <p>webercol flex² multigel</p> <p>Gel superadhesivo flexible multiusos. C2TES1.</p> <p>Tecnología Colagel-Tixo + fibras</p> <p>PR</p> <p>SOBRE CERÁMICA MORTEROS REFORZABLES INTERIOR Y EXTERIOR</p>	blanco	3,5 kg/m ²	6,0 kg/m ²	A ●	saco	1200 kg	25 kg	16,61	17,14
	gris	3,5 kg/m ²	6,0 kg/m ²	A ●	saco	1200 kg	25 kg	11,70	12,02
 <p>webercol flex duogel</p> <p>Gel adhesivo porcelánico flexible. C2TE.</p> <p>Tecnología Colagel-Tixo + fibras</p> <p>CERÁMICA SOBRE CERÁMICA FLEXIBLE INTERIOR Y EXTERIOR</p>	blanco	3,5 kg/m ²	6,0 kg/m ²	A ●	saco	1200 kg	25 kg	12,94	13,35
	gris	3,5 kg/m ²	6,0 kg/m ²	A ●	saco	1200 kg	25 kg	37,44	38,59
 <p>webercol flex³ superapid</p> <p>Mortero cola súper flexible de fraguado rápido. C2FTES2.</p> <p>Fraguado rápido</p> <p>MORTEROS A FRAGUADO RÁPIDO SOBRE AZULES Y PAVIMENTOS INTERIOR Y EXTERIOR</p>	blanco	3,5 kg/m ²	5,4 kg/m ²	B ●	saco	1200 kg	25 kg	31,65	32,59
	gris	3,5 kg/m ²	5,4 kg/m ²	B ●	saco	1200 kg	25 kg	31,17	32,13
 <p>webercol flex² multirapid</p> <p>Mortero cola flexible de fraguado rápido. C2FTES1.</p> <p>Fraguado rápido</p> <p>PR</p> <p>MORTEROS A FRAGUADO RÁPIDO REFORZABLES Y FLEXIBLES INTERIOR Y EXTERIOR</p>	blanco	3,1 kg/m ²	5,5 kg/m ²	A ●	saco	1200 kg	25 kg	26,70	27,45
	gris	3,1 kg/m ²	5,5 kg/m ²	A ●	saco	1200 kg	25 kg		
 <p>webercol flex duorapid</p> <p>Mortero cola de fraguado rápido. C2FT.</p> <p>Fraguado rápido</p> <p>CERÁMICA SOBRE CERÁMICA FLEXIBLE INTERIOR Y EXTERIOR</p>	gris	3,1 kg/m ²	5,5 kg/m ²	A ●	saco	1200 kg	25 kg		

Devolución: ■ No ● Sí

PR Producto recomendado para esta aplicación.

MORTEROS COLA FLEXIBLES

	webercol flex ² multi	Mortero cola flexible multiusos. C2TES1.	Color	Consumo		Clase logística	Unidad venta fábrica	Palet	Saco	PVP saco palet (€/saco)	PVP saco (€/saco)
				simple encolado	doble encolado						
			blanco	3,5 kg/m ²	6,0 kg/m ²	A ■	saco	1200 kg	25 kg	15,14	15,56
			gris	3,5 kg/m ²	6,0 kg/m ²	A ■	saco	1200 kg	25 kg	14,47	14,90

	webercol flex duo	Mortero cola porcelánico flexible. C2TE.	Color	Consumo		Clase logística	Unidad venta fábrica	Palet	Saco	PVP saco palet (€/saco)	PVP saco (€/saco)
				simple encolado	doble encolado						
			blanco	3,5 kg/m ²	6,0 kg/m ²	A ■	saco	1200 kg	25 kg	11,04	11,36
			gris	3,5 kg/m ²	6,0 kg/m ²	A ■	saco	1200 kg	25 kg	10,01	10,32

MORTEROS COLA PARA APLICACIONES ESPECIALES

	webercol dur	Mortero cola especial piscinas y pavimentos en exterior. CITE.	Color	Consumo		Clase logística	Unidad venta fábrica	Palet	Saco	PVP saco palet (€/saco)	PVP saco (€/saco)
				simple encolado	doble encolado						
			blanco	4,5 kg/m ²	7,5 kg/m ²	A ■	saco	1200 kg	25 kg	8,73	9,34
			gris	4,5 kg/m ²	7,5 kg/m ²	A ■	saco	1200 kg	25 kg	8,51	9,20

	webercol elastic	Adhesivo especial para soportes muy deformables. R2T.	Color	Consumo		Clase logística	Unidad venta fábrica	Palet	Bidón	PVP bidón palet (€/bidón)	PVP bidón (€/bidón)
				simple encolado	doble encolado						
			blanco	3,0 kg/m ²	4,0 kg/m ²	C ●	bidón	440 kg	10 kg	131,54	135,54

			Color	Consumo	Clase logística	Unidad venta fábrica	Palet	Bidón	PVP bidón palet (€/bidón)	PVP bidón (€/bidón)
	webercol fix (8 kg)	Adhesivo especial para soportes de cartón yeso y cerámica antigua. D1.	Blanco hueso	1,75 kg/m ² y mm de espesor	C ●	bidón	480 kg	8 kg	17,87	18,40
	webercol fix (25 kg)		Blanco hueso	1,75 kg/m ² y mm de espesor	C ●	bidón	675 kg	25 kg	40,71	41,90

Devolución: ■ No ● Sí

MORTEROS COLA CONVENCIONALES

	webercol max	Color	Consumo		Clase logística	Unidad venta fábrica	Palet	Saco	PVP saco palet (€/saco)	PVP saco (€/saco)
			simple encolado	doble encolada						
	Mortero cola de altas prestaciones para interiores. C1.	blanco	3,5 kg/m ²	6,0 kg/m ²	A ■	saco	1200 kg	25 kg	6,41	6,88
		gris	3,5 kg/m ²	6,0 kg/m ²	A ■	saco	1200 kg	25 kg	5,85	6,31

	webercol panda	Color	Consumo		Clase logística	Unidad venta fábrica	Palet	Saco	PVP saco palet (€/saco)	PVP saco (€/saco)
			simple encolado	doble encolada						
	Sólo Canarias Mortero cola para interiores.	gris	4,5 kg/m ²	7,5 kg/m ²	A ■	saco	1200 kg	25 kg	9,36	9,68
		gris	4,5 kg/m ²	7,5 kg/m ²	A ■	saco	1440 kg	36 kg (6x6 kg)	15,64	16,06

REJUNTADO DE CERÁMICA





	webercolor premium fina	Color	Consumo		Clase logística	Unidad venta fábrica	Palet	Caja	PVP caja palet (€/caja)	PVP caja (€/caja)		
			Tamaño de la pieza (cm)									
	Junta flexible ultrafina con silicona hasta 6 mm. CG2WA.	Estándar Carta de colores (pág. 108)	Anchura junta		pág. 108	caja	720 kg	20 kg (4x5 kg)	59,83	61,61		
			30x30	45x45							60x60	
			1 mm	0,1							0,1	0,1
			3 mm	0,3							0,2	0,2
Premium Carta de colores (pág. 108)	Ejemplo de consumo en kg/m ² con 10 mm de profundidad de junta. Grésite (2,5 x 2,5 cm): 0,90 kg/m ²	6 mm	0,5	0,4	pág. 108	caja	720 kg	20 kg (4x5 kg)	113,56	117,03		
			Tamaño de la pieza (cm)									
			30x30	45x45							60x60	
			10 mm	1,0							0,7	0,6





	webercolor premium	Color	Consumo		Clase logística	Unidad venta fábrica	Palet	Caja	PVP caja palet (€/caja)	PVP caja (€/caja)		
			Tamaño de la pieza (cm)									
	Junta universal flexible resistente al moho y a las manchas. CG2WA.	Estándar Carta de colores (pág. 108)	Anchura junta		pág. 108	caja	720 kg	20 kg (4x5 kg)	53,31	54,89		
			30x30	45x45							60x60	
			2 mm	0,2							0,1	0,1
			5 mm	0,5							0,3	0,3
Premium Carta de colores (pág. 108)	Ejemplo de consumo en kg/m ² con 10 mm de profundidad de junta. Grésite (2,5 x 2,5 cm): 1,00 kg/m ²	10 mm	1,0	0,7	pág. 108	caja	720 kg	20 kg (4x5 kg)	101,26	104,31		
			Tamaño de la pieza (cm)									
			30x30	45x45							60x60	
			10 mm	1,0							0,7	0,6





Devolución: ■ No ● Sí

PR Producto recomendado para esta aplicación.

REJUNTADO DE CERÁMICA

	Color	Consumo	Clase logística	Unidad venta fábrica	Palet	Bidón	PVP bidón palet (€/bidón)	PVP bidón (€/bidón)																				
 <p>weberepox easy (2,5 kg) Junta epoxi decorativa. R2T.</p>	Estándar Carta de colores (pág. 108)	<table border="1"> <thead> <tr> <th>Anchura junta</th> <th colspan="3">Tamaño de la pieza (cm)</th> </tr> <tr> <td></td> <th>30x30</th> <th>45x45</th> <th>60x60</th> </tr> </thead> <tbody> <tr> <td>2 mm</td> <td>0,2</td> <td>0,1</td> <td>0,1</td> </tr> <tr> <td>5 mm</td> <td>0,5</td> <td>0,4</td> <td>0,3</td> </tr> <tr> <td>10 mm</td> <td>1,1</td> <td>0,71</td> <td>0,67</td> </tr> </tbody> </table>	Anchura junta	Tamaño de la pieza (cm)				30x30	45x45	60x60	2 mm	0,2	0,1	0,1	5 mm	0,5	0,4	0,3	10 mm	1,1	0,71	0,67	pág. 108	bidón	480 kg	2,5 kg	42,64	43,97
	Anchura junta		Tamaño de la pieza (cm)																									
	30x30	45x45	60x60																									
2 mm	0,2	0,1	0,1																									
5 mm	0,5	0,4	0,3																									
10 mm	1,1	0,71	0,67																									
Premium Carta de colores (pág. 108)	<table border="1"> <thead> <tr> <th>Anchura junta</th> <th colspan="3">Tamaño de la pieza (cm)</th> </tr> <tr> <td></td> <th>30x30</th> <th>45x45</th> <th>60x60</th> </tr> </thead> <tbody> <tr> <td>2 mm</td> <td>0,2</td> <td>0,1</td> <td>0,1</td> </tr> <tr> <td>5 mm</td> <td>0,5</td> <td>0,4</td> <td>0,3</td> </tr> <tr> <td>10 mm</td> <td>1,1</td> <td>0,71</td> <td>0,67</td> </tr> </tbody> </table>	Anchura junta	Tamaño de la pieza (cm)				30x30	45x45	60x60	2 mm	0,2	0,1	0,1	5 mm	0,5	0,4	0,3	10 mm	1,1	0,71	0,67	ADR MERCANCIA				46,90	48,37	
Anchura junta	Tamaño de la pieza (cm)																											
	30x30	45x45	60x60																									
2 mm	0,2	0,1	0,1																									
5 mm	0,5	0,4	0,3																									
10 mm	1,1	0,71	0,67																									
 <p>weberepox easy (5 kg)</p> <p>    </p>	Estándar Carta de colores (pág. 108)	<p>Gresite (2,5 x 2,5 cm): 1,00 kg/m²</p>	pág. 108	bidón	600 kg	5 kg	77,48	79,82																				
	Premium Carta de colores (pág. 108)		ADR MERCANCIA				85,23	87,80																				

	Color	Consumo	Clase logística	Unidad venta fábrica	Palet	Caja	PVP caja palet (€/caja)	PVP caja (€/caja)																				
 <p>webercolor junta fina Junta fina porcelánica. CG2WA.</p> <p>    </p>	Estándar Carta de colores (pág. 108)	<table border="1"> <thead> <tr> <th>Anchura junta</th> <th colspan="3">Tamaño de la pieza (cm)</th> </tr> <tr> <td></td> <th>30x30</th> <th>45x45</th> <th>60x60</th> </tr> </thead> <tbody> <tr> <td>1 mm</td> <td>0,09</td> <td>0,06</td> <td>0,06</td> </tr> <tr> <td>2 mm</td> <td>0,19</td> <td>0,12</td> <td>0,12</td> </tr> <tr> <td>3 mm</td> <td>0,28</td> <td>0,19</td> <td>0,18</td> </tr> </tbody> </table> <p>Ejemplo de consumo en kg/m² con 10 mm de profundidad de junta.</p>	Anchura junta	Tamaño de la pieza (cm)				30x30	45x45	60x60	1 mm	0,09	0,06	0,06	2 mm	0,19	0,12	0,12	3 mm	0,28	0,19	0,18	pág. 108	caja	720 kg	20 kg (4x5 kg)	26,08	26,92
	Anchura junta	Tamaño de la pieza (cm)																										
	30x30	45x45	60x60																									
1 mm	0,09	0,06	0,06																									
2 mm	0,19	0,12	0,12																									
3 mm	0,28	0,19	0,18																									

	Color	Consumo	Clase logística	Unidad venta fábrica	Palet	Caja	PVP caja palet (€/caja)	PVP caja (€/caja)																								
 <p>webercolor junta ancha (4x5 kg) Junta ancha porcelánica. CG2WA.</p>	Estándar Carta de colores (pág. 108)	<table border="1"> <thead> <tr> <th>Anchura junta</th> <th colspan="3">Tamaño de la pieza (cm)</th> </tr> <tr> <td></td> <th>30x30</th> <th>45x45</th> <th>60x60</th> </tr> </thead> <tbody> <tr> <td>3 mm</td> <td>0,3</td> <td>0,2</td> <td>0,2</td> </tr> <tr> <td>5 mm</td> <td>0,5</td> <td>0,4</td> <td>0,3</td> </tr> <tr> <td>10 mm</td> <td>1,1</td> <td>0,7</td> <td>0,7</td> </tr> <tr> <td>15 mm</td> <td>1,6</td> <td>1,1</td> <td>1,0</td> </tr> </tbody> </table> <p>Ejemplo de consumo en kg/m² con 10 mm de profundidad de junta.</p>	Anchura junta	Tamaño de la pieza (cm)				30x30	45x45	60x60	3 mm	0,3	0,2	0,2	5 mm	0,5	0,4	0,3	10 mm	1,1	0,7	0,7	15 mm	1,6	1,1	1,0	pág. 108	caja	720 kg	20 kg (4x5 kg)	25,87	26,70
	Anchura junta	Tamaño de la pieza (cm)																														
	30x30	45x45	60x60																													
3 mm	0,3	0,2	0,2																													
5 mm	0,5	0,4	0,3																													
10 mm	1,1	0,7	0,7																													
15 mm	1,6	1,1	1,0																													
 <p>webercolor junta ancha (25 kg)</p> <p>    </p>	Estándar Carta de colores (pág. 108)	<table border="1"> <thead> <tr> <th>Anchura junta</th> <th colspan="3">Tamaño de la pieza (cm)</th> </tr> <tr> <td></td> <th>30x30</th> <th>45x45</th> <th>60x60</th> </tr> </thead> <tbody> <tr> <td>3 mm</td> <td>0,3</td> <td>0,2</td> <td>0,2</td> </tr> <tr> <td>5 mm</td> <td>0,5</td> <td>0,4</td> <td>0,3</td> </tr> <tr> <td>10 mm</td> <td>1,1</td> <td>0,7</td> <td>0,7</td> </tr> <tr> <td>15 mm</td> <td>1,6</td> <td>1,1</td> <td>1,0</td> </tr> </tbody> </table> <p>Ejemplo de consumo en kg/m² con 10 mm de profundidad de junta.</p>	Anchura junta	Tamaño de la pieza (cm)				30x30	45x45	60x60	3 mm	0,3	0,2	0,2	5 mm	0,5	0,4	0,3	10 mm	1,1	0,7	0,7	15 mm	1,6	1,1	1,0	pág. 108	saco	1200 kg	25 kg	25,13	25,87
	Anchura junta	Tamaño de la pieza (cm)																														
	30x30	45x45	60x60																													
3 mm	0,3	0,2	0,2																													
5 mm	0,5	0,4	0,3																													
10 mm	1,1	0,7	0,7																													
15 mm	1,6	1,1	1,0																													

	Color	Consumo	Clase logística	Unidad venta fábrica	Palet	Caja	PVP caja palet (€/caja)	PVP caja (€/caja)
 <p>weberklin epoxy Limpiador junta epoxi.</p>	incoloro	0,04 l/m ²	C ■	caja	344 l	1 caja (6 botellas x 1 l) (6 kg aprox.)	240,01	252,59
			ADR MERCANCIA					

Devolución: ■ No ● Sí

 Producto recomendado para esta aplicación.

Recrecido y decoración de suelos



ÍNDICE DE CONTENIDOS

Sistemas de recrecido y decoración de suelos

48

Recrecidos técnicos

52

Pavimentos para la industria y parkings

53

Revestimientos de resina

55

Imprimaciones p.57
Pinturas p.59
Barnices p.63
Autonivelantes de resina p.67
Áridos p.71

Soluciones decorativas

73

Soluciones express para suelos versatilidad de acabados altamente resistentes

Gama weberfloor

We
care

Soluciones **fiables y de alta calidad** adaptadas a las necesidades de cada pavimento con una **instalación rápida**



VERSATILIDAD

Soluciones de gran durabilidad y adaptabilidad:
interior y exterior, residencial e industrial



SOLUCIONES
EXPRESS

Puesta en servicio rápida y ágil en 24 horas



RESISTENTES
AL TRÁFICO

Resistentes a condiciones exigentes

SISTEMA PAVIMENTO IMPRESO DECORATIVO

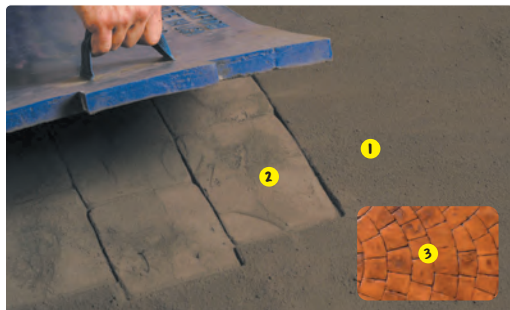

P.V.P.* sistema 17,35 €/m²

Sistema decorativo de acabado para suelos a base de mortero estampado de alta resistencia

- 1 weberfloor decor**
pavimento continuo decorativo acabado estampado
- 2 weber DM**
desmoldeante para pavimento impreso
- 3 weber SL**
protector superficial para pavimento impreso

Nota:

Para el cálculo del precio del sistema se ha considerado 1 cm de espesor de pavimento continuo decorativo.

SISTEMA WEBERENERGYFLOOR CERAMIC

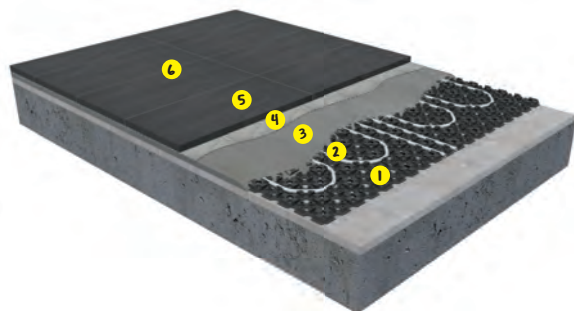

P.V.P.* sistema 34,32 €/m²

Sistema de recrecido de alta transmisión térmica acabado cerámico

- 1** Panel con tetones de sujeción
Sistema de climatización invisible
- 2** Tuberías
Sistema de climatización invisible
- 3 weberfloor radiante**
recrecido técnico de alta conductividad térmica. CT-C25-F5
- 4 webercol MULTIGEL premium**
gel superadhesivo flexible. C2TES1
- 5** revestimiento cerámico
- 6 webercolor premium fina**
junta flexible ultrafina con silicona hasta 6 mm. CG2WA

Nota:

Para el consumo de materiales se ha considerado pieza cerámica de 60x40 mm, y 2 mm de junta. Se excluye el coste de la pieza cerámica.

(*) En el precio del sistema quedan excluidos los costes de aplicación.

SISTEMA WEBER INDUSTRYFLOOR PLANIMETRIC

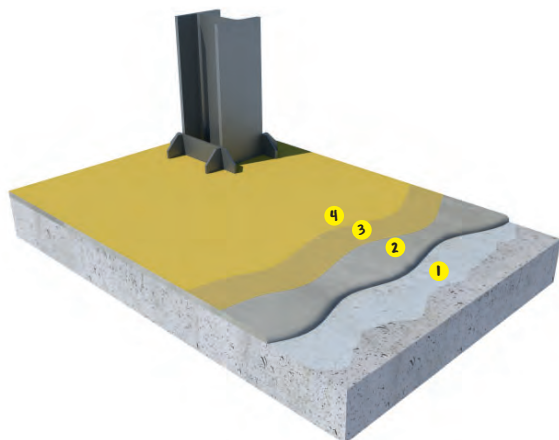

Sistema de regularización y nivelación industrial de alta planimetría

- 1 **weberprim TP05**
imprimación acrílica consolidante y tapaporos
- 2 **weberfloor for**
mortero polimérico de alta planimetría para uso industrial
- 3 **weberfloor PX primer**
imprimación epoxídica 100% sólidos
- 4 **Acabados opciones:**
 - a. **weberfloor PX aqua**
revestimiento epoxídico coloreado
 - b. **weberfloor PX TOTAL**
revestimiento epoxídico coloreado 100% sólidos

Nota:

Para el cálculo del precio del sistema se ha considerado 1 cm de espesor de mortero polimérico.

Sistema de regularización y nivelación industrial de alta resistencia a la flexotracción

- 1 **weberprim TP05**
imprimación acrílica consolidante y tapaporos
- 2 **weberfloor dur**
mortero polimérico de alta planimetría para uso industrial fibroreforzado
- 3 **weberfloor PX primer**
imprimación epoxídica 100% sólidos
- 4 **Acabados opciones:**
 - a. **weberfloor PX aqua**
revestimiento epoxídico coloreado
 - b. **weberfloor PX TOTAL**
revestimiento epoxídico coloreado 100% sólidos

Nota:

Para el cálculo del precio del sistema se ha considerado 1 cm de espesor de mortero polimérico.

Acabado opciones	a	b
P.V.P.* sistema	34,53 €/m ²	34,08 €/m ²

SISTEMA WEBER INDUSTRYFLOOR REINFORCED

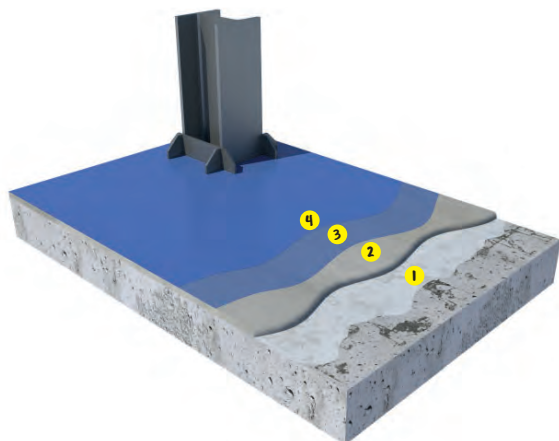

Sistema de regularización y nivelación industrial de alta resistencia a la flexotracción

- 1 **weberprim TP05**
imprimación acrílica consolidante y tapaporos
- 2 **weberfloor dur**
mortero polimérico de alta planimetría para uso industrial fibroreforzado
- 3 **weberfloor PX primer**
imprimación epoxídica 100% sólidos
- 4 **Acabados opciones:**
 - a. **weberfloor PX aqua**
revestimiento epoxídico coloreado
 - b. **weberfloor PX TOTAL**
revestimiento epoxídico coloreado 100% sólidos

Nota:

Para el cálculo del precio del sistema se ha considerado 1 cm de espesor de mortero polimérico.

Acabado opciones	a	b
P.V.P.* sistema	37,06 €/m ²	36,61 €/m ²

(*) En el precio del sistema quedan excluidos los costes de aplicación.

SISTEMA WEBER INDUSTRYFLOOR STONE

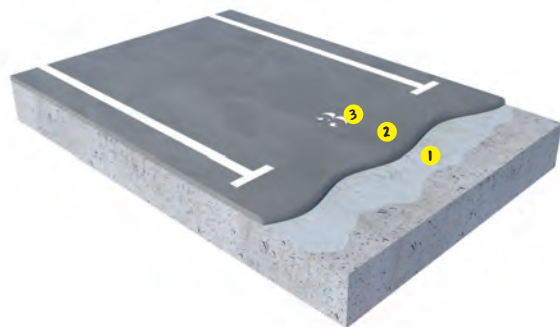

Sistema de regularización y nivelación industrial de alta resistencia a la abrasión

- 1 weberprim TP05**
imprimación acrílica consolidante y tapaporos
- 2 weberfloor 4630 industry lit**
mortero polimérico de alta resistencia a la abrasión para uso industrial
- 3 weberfloor decopur 1C brillo**
revestimiento de poliuretano alifático

Nota:

Para el cálculo del precio del sistema se ha considerado 1 cm de espesor de mortero polimérico.

P.V.P.* sistema 63,45 €/m²

SISTEMA WEBER INDUSTRYFLOOR AUTONIVELANTE EPOXI

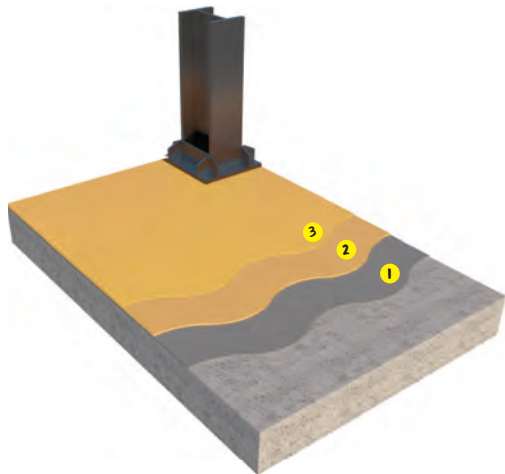

Sistema de revestimiento decorativo liso de altas prestaciones

- 1 weberfloor PX primer**
imprimación epoxídica 100% sólidos
- 2 weberfloor PX multi**
revestimiento autonivelante base epoxy
- 3 weberfloor decopur 1C brillo**
revestimiento de poliuretano alifático

P.V.P.* sistema 53,98 €/m²

(*) En el precio del sistema quedan excluidos los costes de aplicación.

Colores y acabados de altas prestaciones para suelos

Revestimientos de acabado weberfloor



We
care

Resinas epoxi y de poliuretano coloreadas para suelos industriales y parkings



Soluciones de alto poder estético y de elevada durabilidad





Perfecta adherencia al sustrato





Resistente en condiciones exigentes

RECRECIDOS TÉCNICOS

	weberfloor top		Color	Consumo	Clase logística	Unidad venta fábrica	Palet	Saco	PVP saco palet (€/saco)	PVP saco (€/saco)
		<p>Recrido técnico para espesores de 1 a 10 mm. CT-C30-F5.</p> <p>  </p>		gris	1,70 kg/m ² y mm espesor	A ●	saco	1200 kg	25 kg	21,17

	weberfloor top ultrarapid		Color	Consumo	Clase logística	Unidad venta fábrica	Palet	Saco	PVP saco palet (€/saco)	PVP saco (€/saco)
		<p>Recrido técnico de fraguado rápido para espesores de 1 a 10 mm. CT-C35-F7.</p> <p>  </p>		gris	1,74 kg/m ² y mm espesor	A ■	saco	1200 kg	25 kg	31,39

	weberfloor fluid		Color	Consumo	Clase logística	Unidad venta fábrica	Palet	Saco	PVP saco palet (€/saco)	PVP saco (€/saco)
		<p>Recrido técnico para espesores de 8 a 50 mm. CT-C25-F5.</p> <p>  </p>		gris	17,0 kg/m ² y cm espesor	A ●	saco	1200 kg	25 kg	19,68



	weberfloor rapid		Color	Consumo	Clase logística	Unidad venta fábrica	Palet	Saco	PVP saco palet (€/saco)	PVP saco (€/saco)
		<p>Recrido técnico para espesores de 30 a 100 mm. CT-C16-F3.</p> <p>  </p>		gris	16,80 kg/m ² y cm espesor	A ●	saco	1200 kg	25 kg	11,07

	weberfloor radiante		Color	Consumo	Clase logística	Unidad venta fábrica	Palet	Saco	PVP saco palet (€/saco)	PVP saco (€/saco)
		<p>Recrido técnico para suelos con sistema de calefacción radiante. CT-C25-F5.</p> <p>  </p>		gris oscuro	22,00 kg/m ² y cm espesor	B ●	saco	1200 kg	25 kg	14,05

Devolución: ■ No ● Sí

 Producto recomendado para esta aplicación.

RECRECIDOS TÉCNICOS

	weberfloor firme		Color	Consumo	Clase logística	Unidad venta fábrica	Palet	Saco	PVP saco palet (€/saco)	PVP saco (€/saco)
	<p>Recrido técnico para espesores de 2 a 10 cm en edificación. CT-C16-F3.</p> <p>  </p>	gris	16,80 kg/m ² y cm espesor	B ■	saco	1200 kg	25 kg	7,77	8,37	

	weberfloor chape		Color	Consumo	Clase logística	Unidad venta fábrica	Palet	Saco	PVP saco palet (€/saco)	PVP saco (€/saco)
	<p>Ligante hidráulico para soleras de secado rápido.</p> <p>nuevo</p> <p>  </p>	gris	2-2,5 kg/m ² y cm de espesor	C ■	saco	1200 kg	25 kg	14,10	14,53	

PAVIMENTOS PARA LA INDUSTRIA Y PARKINGS

	weberfloor dur		Color	Consumo	Clase logística	Unidad venta fábrica	Palet	Saco	PVP saco palet (€/saco)	PVP saco (€/saco)
	<p>Recrido técnico para uso industrial y espesores de 5 a 30 mm. CT-C35-F10 RWA1.</p> <p>PR</p> <p>  </p>	gris	1,7 kg/m ² y mm espesor	A ●	saco	1200 kg	25 kg	39,58	40,43	

	weberfloor for		Color	Consumo	Clase logística	Unidad venta fábrica	Palet	Saco	PVP saco palet (€/saco)	PVP saco (€/saco)
	<p>Mortero polimérico de alta planimetría para uso industrial y espesores de 5 a 20 mm. CT-C30 -F7 RWA10.</p> <p>  </p>	gris	1,67 kg/m ² y mm espesor	A ●	saco	1200 kg	25 kg	35,43	36,18	

	weberfloor 4630 industry lit		Color	Consumo	Clase logística	Unidad venta fábrica	Palet	Saco	PVP saco palet (€/saco)	PVP saco (€/saco)
	<p>Recrido técnico de altas prestaciones para exteriores y tráfico pesado. CT-C30-F10 AR0,5.</p> <p>  </p>	gris	1,90 kg/m ² y mm espesor	C ■	saco	1000 kg	25 kg	75,01	76,50	

Devolución: ■ No ● Sí

PR Producto recomendado para esta aplicación.

PAVIMENTOS PARA LA INDUSTRIA Y PARKINGS

	weberfloor 4045		Color	Consumo	Clase logística	Unidad venta fábrica	Palet	Saco	PVP saco palet (€/saco)	PVP saco (€/saco)
	Reparador de fisuras y desconchados de secado rápido. CT-C30-F7.		gris	1,60 kg/m ² y mm espesor	A ■	saco	1050 kg	25 kg	51,50	53,09



	weberfloor 4046		Color	Consumo	Clase logística	Unidad venta fábrica	Palet	Bidón	PVP bidón palet (€/bidón)	PVP bidón (€/bidón)
	Reparador de micro-fisuras de secado rápido. CT-C35-F10.		gris	1,40 kg/m ² y mm espesor	D ■	bidón	480 kg	10 kg (2 bolsas x 5 kg/bolsa)	72,59	74,82



	weberfloor pul		Color *	Consumo	Clase logística	Unidad venta fábrica	Palet	Saco	PVP saco palet (€/saco)	PVP saco (€/saco)	
	Capa de rodadura coloreada para uso industrial.		Estándar	Carta de Colores (pág. 109)	3,50 kg/m ²	pág. 109	saco	1200 kg	25 kg	11,76	12,08
			Premium	Carta de Colores (pág. 109)	3,50 kg/m ²	pág. 109	saco	1200 kg	25 kg	12,94	13,35

	weberfloor compact		Color	Consumo	Clase logística	Unidad venta fábrica	Palet	Caja	PVP caja palet (€/caja)	PVP caja (€/caja)
	Aditivo tixotrópico para morteros cementosos.		blanco	0,15 - 0,50 kg/saco de 25 kg	C ■	caja	400 kg	4 kg (4 bidones x 1 kg)	92,50	92,96

nuevo



¿Necesitas un
revestimiento
epoxídico o de
poliuretano
para tu
pavimento?



ÍNDICE DE CONTENIDOS

Imprimaciones

57

Pinturas

59

Barnices

63

Autonivelantes de resina

67

Áridos

71

Imprimaciones



IMPRIMACIONES

 <p>weberfloor PX primer aqua (12kg)</p> <p>imprimación epoxi base agua transparente</p>	Color	Consumo	Clase logística	Unidad venta fábrica	Palet	Kit	PVP kit palet (€/kit)	PVP kit (€/kit)
	Incoloro	0,10-0,25 kg/m ²	A* ■	kit	288 kg (24 kits)	12 kg (Comp. A 8 kg + Comp. B 4 kg)	219,56	222,85
			ADR MERCANCÍA					

 <p>weberfloor PX primer aqua (4,8kg)</p> <p>    </p>	Color	Consumo	Clase logística	Unidad venta fábrica	Palet	Caja	PVP Caja palet (€/caja)	PVP Caja (€/caja)
	Incoloro	0,10-0,25 kg/m ²	A* ■	Caja	115,2 kg (24 cajas)	4,8 kg (caja de 2 kits de 2,4 kg) (Comp. A 1,6 kg + Comp. B 0,8 kg)	92,22	93,60
			ADR MERCANCÍA					

Corresponde al producto "IMPRIMACIÓN EPOXI AL AGUA 2C" de PAIGUM

 <p>weberfloor PX primer</p> <p>Imprimación epoxi antihumedad y de secado rápido 100% sólidos</p> <p>    </p>	Color	Consumo	Clase logística	Unidad venta fábrica	Palet	Kit	PVP kit palet (€/kit)	PVP kit (€/kit)
	incoloro	0,15-0,30 kg/m ²	A* ■	kit	288 kg (24 kits)	12 kg (Comp. A 9 kg + Comp. B 3kg)	20790	211,02
			ADR MERCANCÍA					

Corresponde al producto "IMPRIMACIÓN EPOXI ANTIHUMEDAD 100%" de PAIGUM

 <p>weberfloor PX multi</p> <p>Resina epoxi multiusos 100% sólidos transparente</p> <p>     </p>	Color	Consumo	Clase logística	Unidad venta fábrica	Palet	Kit	PVP kit palet (€/kit)	PVP kit (€/kit)
	incoloro	0,15-0,30 kg/m ²	A* ■	kit	372 kg (24 kits)	15,5 kg (Comp. A 12,5 kg + Comp. B 3 kg)	241,54	245,16
			ADR MERCANCÍA					



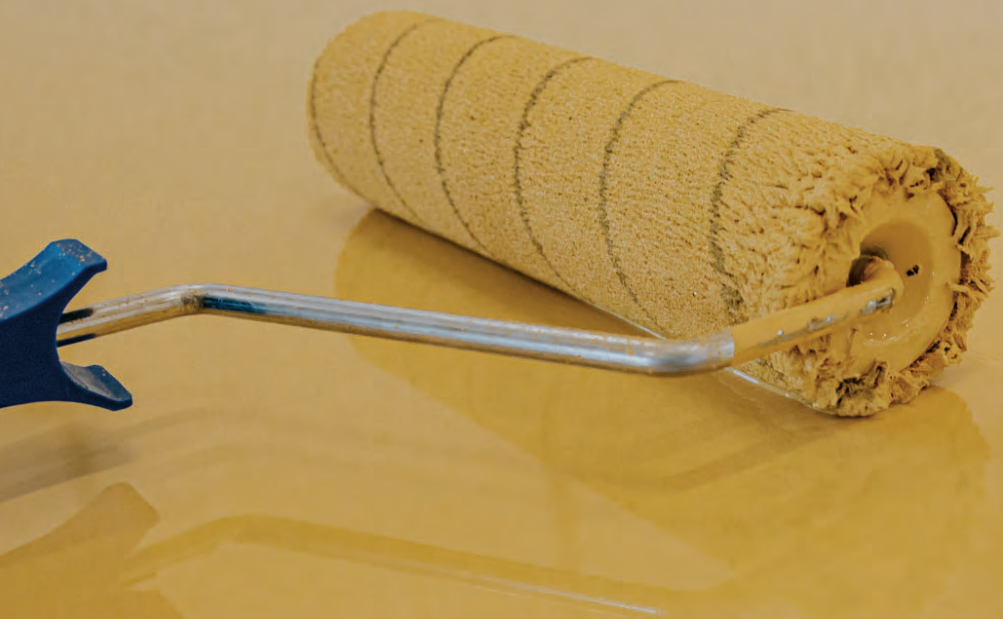

Devolución: ■ No ● Sí

(*) Producto con entrega obligatoria en destino nacional indicada. Consultar plazos con su asesor de Customer Care.

Pinturas



PINTURAS

weberfloor PX aqua		Color	Consumo	Clase logística	Unidad venta fábrica	Palet	Kit	PVP kit palet (€/kit)	PVP kit (€/kit)
	Pintura epoxi base agua de acabado brillante    	Estándar	0,4-0,5 kg/m ²	Pág. 110	kit	360 kg (24 kits)	15 kg (Comp. A 12 kg + Comp. B 3 kg)	215,05	218,28
		Premium						Carta de colores (pág.110)	ADR MERCANCÍA

Corresponde al producto "PINTURA EPOXI 2C N-5 BASE AGUA" de PAIGUM

weberfloor PU durotop 1C (18kg)		Color	Consumo	Clase logística	Unidad venta fábrica	Palet	Bidón	PVP bidón palet (€/bidón)	PVP bidón (€/bidón)
	Pintura de poliuretano monocomponente aromático en base disolvente de acabado brillante	Estándar	0,12 kg/m ² y capa	Pág. 110	Bidón	216 kg (12 bidones)	18 kg	260,13	264,03
		Premium						Carta de colores (pág.110)	ADR MERCANCÍA
	weberfloor PU durotop 1C (5kg)    	Estándar	0,12 kg/m ² y capa	Pág. 110	Bidón	240 kg (48 bidones)	5 kg	76,19	77,33
		Premium						Carta de colores (pág.110)	ADR MERCANCÍA

Corresponde al producto "PINTURA POLIURETANO 1C. BVA BRILLANTE" de PAIGUM

weberfloor PU infinity 1C (18kg)		Color	Consumo	Clase logística	Unidad venta fábrica	Palet	Bidón	PVP bidón palet (€/bidón)	PVP bidón (€/bidón)
	Pintura de poliuretano monocomponente alifático en base disolvente de acabado brillante	Estándar	0,12 kg/m ² y capa	Pág. 110	Bidón	216 kg (12 bidones)	18 kg	423,32	429,66
		Premium						Carta de colores (pág.110)	ADR MERCANCÍA
	weberfloor PU infinity 1C (5kg)    	Estándar	0,12 kg/m ² y capa	Pág. 110	Bidón	240 kg (48 bidones)	5 kg	122,09	123,92
		Premium						Carta de colores (pág.110)	ADR MERCANCÍA

Corresponde al producto "PINTURA POLIURETANO 1C BV INFINITI BRILLANTE" de PAIGUM

		Color	Consumo	Clase logística	Unidad venta fábrica	Palet	Bidón	PVP bidón palet (€/bidón)	PVP bidón (€/bidón)
 <p>weberfloor decopur 1C brillo (18kg) Pintura de poliuretano monocomponente 100% sólidos antimanchas alifático de acabado brillante</p>	Estándar	0,1 kg/m ² y capa	Pág. 110	Bidón	216 kg (12 bidones)	18 kg	833,18	845,67	
	Premium						ADR MERCANCÍA		916,49
 <p>weberfloor decopur 1C brillo (5kg)</p> 	Estándar	0,1 kg/m ² y capa	Pág. 110	Bidón	240 kg (48 bidones)	5 kg	237,48	241,04	
	Premium						ADR MERCANCÍA		261,22

Corresponde al producto "PINTURA DECOPUR ANTI MANCHAS 1C" de PAIGUM

		Color	Consumo	Clase logística	Unidad venta fábrica	Palet	Bidón	PVP bidón palet (€/bidón)	PVP bidón (€/bidón)
 <p>weberfloor decopur 1C mate (18kg) Pintura de poliuretano monocomponente 100% sólidos antimanchas alifático de acabado mate</p>	Estándar	0,1 kg/m ² y capa	Pág. 110	Bidón	216 kg (12 bidones)	18 kg	914,25	927,96	
	Premium						ADR MERCANCÍA		1005,68
 <p>weberfloor decopur 1C mate (5kg)</p> 	Estándar	0,1 kg/m ² y capa	Pág. 110	Bidón	240 kg (48 bidones)	5 kg	258,75	262,63	
	Premium						ADR MERCANCÍA		284,63

Corresponde al producto "PINTURA DECOPUR ANTI MANCHAS 1C MATE" de PAIGUM







weber
S.A. S.p.A.

Revestimientos
epoxídicos y de
poliuretano para
pavimentos







Barnices



BARNICES

 <p>weberfloor aqua protect 2C mate (11 kg) Barniz de poliuretano alifático mate en base agua bicomponente</p>	Color	Consumo	Clase logística	Unidad venta fábrica	Palet	Kit	PVP kit palet (€/kit)	PVP kit (€/kit)
	Incoloro	0,06 kg/m ² por capa	A' ■	kit	132 kg (12 kits)	11 kg (Comp. A 10 kg + Comp. B 1 kg)	313,39	318,09
								
 <p>weberfloor aqua protect 2C mate (2,75 kg)</p> <p>RESISTENTE A UV  APLICACIÓN A MANO  MUY ADHESIVO </p>	Color	Consumo	Clase logística	Unidad venta fábrica	Palet	Kit	PVP saco palet (€/kit)	PVP saco (€/kit)
	Incoloro	0,06 kg/m ² por capa	A' ■	kit	115,2 kg (24 cajas)	2,75 kg (Comp. A 2,5 kg + Comp. B 0,25 kg)	80,85	82,06
								

Corresponde al producto "BARNIZ PAIDUR INFINITI 2C MATE" de PAIGUM

 <p>weberfloor aqua protect 2C satinado (9,33 kg) Barniz de poliuretano alifático satinado en base agua bicomponente</p>	Color	Consumo	Clase logística	Unidad venta fábrica	Palet	Kit	PVP kit palet (€/kit)	PVP kit (€/kit)
	Incoloro	0,06 kg/m ² por capa	A' ■	kit	111,96 kg (12 kits)	9,33 kg (Comp. A 8,33 kg + Comp. B 1,00 kg)	282,96	287,20
								
 <p>weberfloor aqua protect 2C satinado (2,35 kg)</p> <p>RESISTENTE A UV  APLICACIÓN A MANO  MUY ADHESIVO </p>	Color	Consumo	Clase logística	Unidad venta fábrica	Palet	Kit	PVP kit palet (€/kit)	PVP kit (€/kit)
	Incoloro	0,06 kg/m ² por capa	A' ■	kit	112,8 kg (48 kits)	2,35 kg (Comp. A 2,1 kg + Comp. B 0,25 kg)	73,41	74,51
								

Corresponde al producto "BARNIZ PAIDUR INFINITI 2C SATINADO" de PAIGUM

 <p>weberfloor decopur protect 1C brillo (5 kg) Barniz de poliuretano alifático antimanchas 100% sólidos monocomponente de acabado brillante</p>	Color	Consumo	Clase logística	Unidad venta fábrica	Palet	Bidón	PVP bidón palet (€/bidón)	PVP bidón (€/bidón)
	Incoloro	0,06 kg/m ² por capa	A' ■	bidón	240 kg (48 bidones)	5 kg	275,14	279,26
								
 <p>weberfloor decopur protect 1C brillo (1 kg)</p> <p>RESISTENTE A UV  CUMPLIMIENTO COLORES  MUY ADHESIVO  APLICACIÓN A MANO </p>	Color	Consumo	Clase logística	Unidad venta fábrica	Palet	Bidón	PVP bidón palet (€/bidón)	PVP bidón (€/bidón)
	Incoloro	0,06 kg/m ² por capa	A' ■	bidón	144 kg (144 bidones)	1 kg	56,35	57,20
								

Corresponde al producto "BARNIZ DECOPUR 1C ANTI MANCHAS BRILLANTE" de PAIGUM

Devolución: ■ No ● Sí

(*) Producto con entrega obligatoria en destino nacional indicado. Consultar plazos con su asesor de Customer Care.

BARNICES

	<p>weberfloor decopur protect 1C mate (5 kg) Barniz de poliuretano alifático antimanchas 100% sólidos monocomponente de acabado mate</p>	<p>Color</p> <p>Incoloro</p>	<p>Consumo</p> <p>0,06 kg/m² por capa</p>	<p>Clase logística</p> <p>A* ■</p> <p>ADR MERCANCÍA</p>	<p>Unidad venta fábrica</p> <p>bidón</p>	<p>Palet</p> <p>240 kg (48 bidones)</p>	<p>Bidón</p> <p>5 kg</p>	<p>PVP bidón palet (€/bidón)</p> <p>256,55</p>	<p>PVP bidón (€/bidón)</p> <p>260,39</p>
	<p>weberfloor decopur protect 1C mate (1 kg)</p> <p>     </p>	<p>Color</p> <p>Incoloro</p>	<p>Consumo</p> <p>0,06 kg/m² por capa</p>	<p>Clase logística</p> <p>A* ■</p> <p>ADR MERCANCÍA</p>	<p>Unidad venta fábrica</p> <p>bidón</p>	<p>Palet</p> <p>144 kg (144 bidones)</p>	<p>Bidón</p> <p>1 kg</p>	<p>PVP bidón palet (€/bidón)</p> <p>51,75</p>	<p>PVP bidón (€/bidón)</p> <p>52,53</p>

Corresponde al producto "BARNIZ DECOPUR 1C ANTI MANCHAS BRILLANTE" de PAIGUM

Devolución: ■ No ● Sí





(*) Producto con entrega obligatoria en destino nacional indicado. Consultar plazos con su asesor de Customer Care.





Autonivelantes de resina



AUTONIVELANTES DE RESINA

 <p>weberfloor PX TOTAL</p> <p>Resina epoxi multiusos 100% sólidos coloreada apta para pintura, multicapa, autonivelante, etc.</p> <p>     </p>	Color	Consumo	Clase logística	Unidad venta fábrica	Palet	Kit	PVP kit/palet (€/kit)	PVP kit (€/kit)
	Estándar Carta de colores (pág.110)	Variable: consultar ficha técnica.	Pág. 110	kit	385,4 kg (24 kits)	16,1 kg (Comp. A 13 kg + Comp. B 3,1 kg)	212,52	215,71
Premium Carta de colores (pág.110)	ADR MERCANCÍA						233,77	237,28

 <p>weberfloor PX multi</p> <p>Resina epoxi multiusos 100% sólidos transparente apta como imprimación, capa intermedia, sellado, etc.</p> <p>     </p>	Color	Consumo	Clase logística	Unidad venta fábrica	Palet	Kit	PVP kit/palet (€/kit)	PVP kit (€/kit)
	Incoloro	Variable en función del tipo de uso: consultar ficha técnica.	A	■	kit	372 kg (24 kits)	15,5 kg (Comp. A 12,5 kg + Comp. B 3 kg)	241,54
				ADR MERCANCÍA				

 <p>weberfloor PURLEVEL 2C</p> <p>Resina de poliuretano multiusos 100% sólidos coloreada apta para pintura, multicapa, autonivelante, etc.</p> <p>     </p>	Color	Consumo	Clase logística	Unidad venta fábrica	Palet	Kit	PVP kit/palet (€/kit)	PVP kit (€/kit)
	Estándar Carta de colores (pág.110)	Variable: consultar ficha técnica.	Pág. 110	kit	276 kg (12 kits)	23 kg (Comp. A 18 kg + Comp. B 5 kg)	258,06	261,93
Premium Carta de colores (pág.110)	ADR MERCANCÍA						283,87	288,12

Corresponde al producto "PAIMIX 2C" de PAIGUM

 <p>weberfloor PURLEVEL FPC 2C</p> <p>Autonivelante de poliuretano flexible 100% sólidos coloreada para sistemas confort</p> <p>     </p>	Color	Consumo	Clase logística	Unidad venta fábrica	Palet	Kit	PVP kit/palet (€/kit)	PVP kit (€/kit)
	Estándar Carta de colores (pág.110)	Variable: consultar ficha técnica.	Pág. 110	kit	300 kg (12 kits)	25 kg (Comp. A 21,2 kg + Comp. B 3,8 kg)	264,92	268,89
Premium Carta de colores (pág.110)	ADR MERCANCÍA						291,41	295,78

Corresponde al producto "PAIMIX FPC 2C" de PAIGUM





Devolución: ■ No ● Sí

(*) Producto con entrega obligatoria en destino nacional indicada. Consultar plazos con su asesor de Customer Care.

AUTONIVELANTES DE RESINA

 <p>weberfloor PX terrazo 2C</p> <p>Autonivelante epoxi 100% sólidos coloreado para terrazo continuo</p> <p>    </p>	Color	Consumo	Calse logística	Unidad venta fábrica	Palet	Kit	PVP kit palet (€/kit)	PVP kit (€/kit)
	Estándar Carta de colores (pág.110)	3 kg/m ² y cm	Pág. 110	kit	336 kg (24 kits)	14 kg (Comp. A 10,5 kg + Comp. B 3,5 kg)	269,50	273,54
Premium Carta de colores (pág.110)	ADR RESERVA						296,45	

Corresponde al producto "EPOXI N-5 TERRAZO 2C" de PAIGUM

 <p>weberfloor PAICRETE 3C</p> <p>Resina de poliuretano-cemento multiusos de tres componentes apta para pintura, multicapa, autonivelante, mortero grueso, etc.</p> <p>    </p>	Color	Consumo	Calse logística	Unidad venta fábrica	Palet	Kit	PVP kit palet (€/kit)	PVP kit (€/kit)
	Estándar Carta de colores (pág.110)	Variable: consultar ficha técnica.	Pág. 110	kit	322,8 kg (24 kits)	13,45 kg (Comp. A 4,8 kg + Comp. B 4,65 kg + Comp. C 4 kg)	158,80	161,18
Premium Carta de colores (pág.110)	ADR RESERVA						174,68	

Corresponde al producto "PAICRETE 3C" de PAIGUM



Gama weberfloor
soluciones para
tu pavimento

Áridos



ÁRIDOS

 	weberfloor cuarzo 0,1 - 0,3 mm Arena 0,1 - 0,3 mm para sistemas de resinas antideslizantes.	Color	Consumo	Clase logística	Unidad venta fábrica	Palet	Saco	PVP saco palet (€/saco)	PVP saco (€/saco)
		marrón	0,2 - 0,6 kg/m ² y mm de espesor	C ■	palet	1200 kg	25 kg	11,95	12,31



 	weberfloor cuarzo 0,3 - 1,0 mm Arena 0,3 - 1,0 mm para sistemas de resinas antideslizantes.	Color	Consumo	Clase logística	Unidad venta fábrica	Palet	Saco	PVP saco palet (€/saco)	PVP saco (€/saco)
		marrón	1 - 3 kg/m ²	C ■	palet	1200 kg	25 kg	9,66	9,95



 	weberfloor antislip Microesferas para sistemas de resinas antideslizantes.	Color	Consumo	Clase logística	Unidad venta fábrica	Palet	Bidón	PVP bidón palet (€/bidón)	PVP bidón (€/bidón)
		blanco	12 g/m ²	D ■	palet	300 kg	1 kg	41,56	42,81



Devolución: ■ No ● Sí

(*) Otros colores (especiales) tienen un incremento en tarifa mínimo de un 3%. Consultar pedido mínimo.

Soluciones decorativas



SOLUCIONES DECORATIVAS

	weberfloor design Pavimento continuo decorativo acabado liso. CT-C30 - F7 RWA1.	Color *	Consumo	Clase logística	Unidad venta fábrica	Palet	Saco	PVP saco palet (€/saco)	PVP saco (€/saco)
		Estándar Carta de colores (pág. 109)	1,6 kg/m ² y mm espesor	pág. 109	saco	800 kg	20 kg	42,90	43,53
									

	weberfloor decor Pavimento continuo decorativo acabado estampado. CT-C25-F5.	Color *	Consumo	Clase logística	Unidad venta fábrica	Palet	Saco	PVP saco palet (€/saco)	PVP saco (€/saco)
		Estándar Carta de colores (pág. 111)	16,00 kg/m ² y cm espesor	pág. 111	saco	1200 kg	25 kg	20,40	20,72
									

	weberfloor print Capa de rodadura coloreada para hormigón impreso.	Color *	Consumo	Clase logística	Unidad venta fábrica	Palet	Saco	PVP saco palet (€/saco)	PVP saco (€/saco)
		Estándar Carta de colores (pág. 111)	4,25 kg/m ²	pág. 111	saco	1200 kg	25 kg	12,20	12,41
									

	weber DM Desmoldeante para pavimento impreso.	color	consumo	Clase logística	Unidad venta fábrica	Palet	Bidón	PVP bidón palet (€/bidón)	PVP bidón (€/bidón)
		Carta de Colores (pág. 112)	0,20 kg/m ² y mm espesor	pág. 112	bidón	270 kg	10 kg	76,87	77,96
									

	weber SL Protector superficial para pavimento impreso.	color	consumo	Clase logística	Unidad venta fábrica	Palet	Bidón	PVP bidón palet (€/bidón)	PVP bidón (€/bidón)
		incoloro	0,25 kg/m ² y mm espesor	A ●	bidón	360 kg	15 kg	164,88	167,32
									

Devolución: ■ No ● Sí

(*) Otros colores (especiales) tienen un incremento en tarifa mínimo de un 3%. Consultar pedido mínimo.

Impermeabilización y tratamiento de humedades



ÍNDICE DE CONTENIDOS

Sistemas de impermeabilización

76

Impermeabilizantes minerales cementosos

80

Impermeabilización con membranas líquidas

81

Sistemas impermeabilizantes de aplicación fácil y segura

Sistemas weberdry

We care

Sistemas de **impermeabilización** en base membranas líquidas adheridas **100% poliuretano**



FLEXIBLE

Membranas de elevada flexibilidad capaces de puentear fisuras



IMPERMEABLE

Impermeabilidad asegurada en cimentaciones, sótanos, cubiertas, piscinas, depósitos, etc.



Sistemas de elevada resistencia y garantizados**

** Consultar condiciones de garantía en la ficha técnica del sistema

SISTEMA WEBERDRY CUBIERTAS

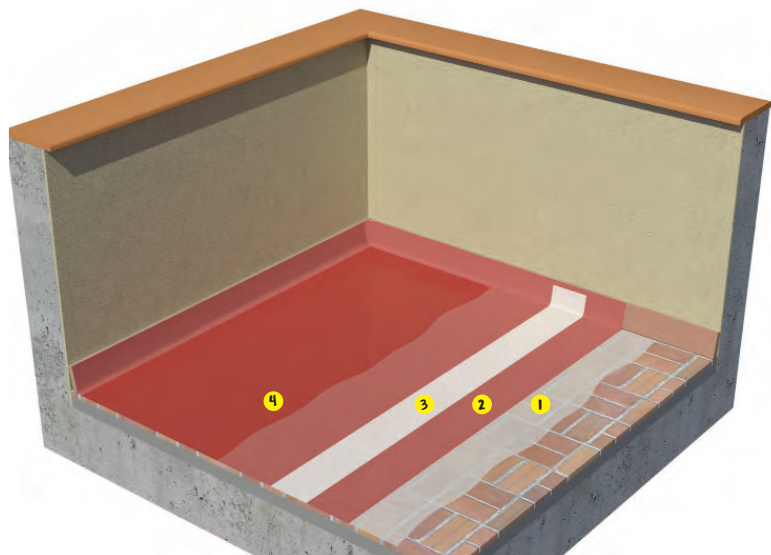

P.V.P.* sistema (€/m ²)		
	W2 (10 años de garantía)	W3 (25 años de garantía)
Sistema weberdry cubiertas base disolvente	36,26	54,60

Sistema de impermeabilización de cubiertas y azoteas mediante membrana 100% poliuretano

- 1 **weberprim EP 2K**
imprimación epoxídica bicomponente
- 2 **weberdry PUR seal**
membrana impermeabilizante 100% poliuretano
- 3 **weberdry fabric 65**
geotextil técnico de poliéster
- 4 **weberdry PUR coat**
barniz de poliuretano alifático 100%

Nota:

La cobertura de la garantía depende del espesor medio de aplicación de los productos, consultar ficha técnica del sistema.

(*) En el precio del sistema quedan excluidos los costes de aplicación.

SISTEMA WEBERDRY DEPÓSITOS

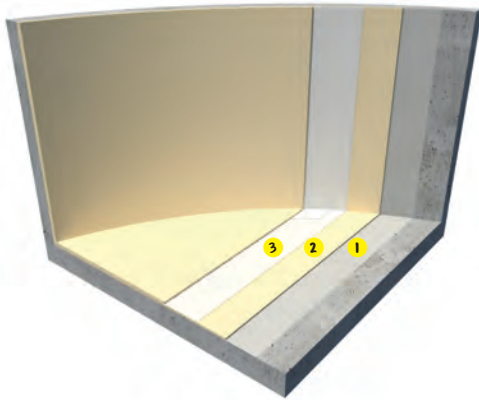

P.V.P.* sistema 35,85 €/m²

Sistema de impermeabilización de depósitos y zonas en inmersión mediante membrana 100% poliuretano

- 1 weberprim EP 2K**
imprimación epoxídica bicomponente
- 2 weberdry PUR seal 2K**
membrana impermeabilizante bicomponente 100% poliuretano
- 3 weberdry fabric 65**
geotextil técnico de poliéster

SISTEMA WEBERDRY PARKING

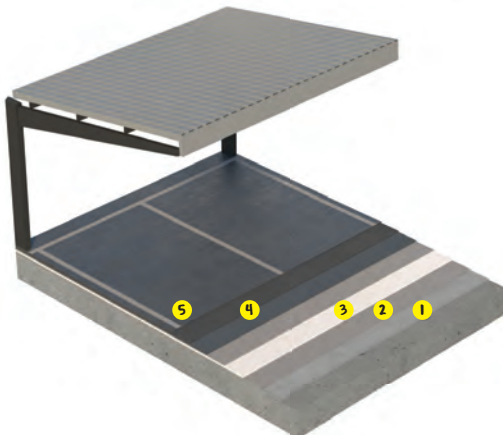

P.V.P.* sistema 36,43 €/m²

Sistema de impermeabilización de parkings y áreas exteriores con tráfico pesado mediante membrana 100% poliuretano

- 1 weberprim EP 2K**
imprimación epoxídica bicomponente
- 2 weberdry PUR seal**
membrana impermeabilizante 100% poliuretano
- 3 weberdry fabric 65**
geotextil técnico de poliéster
- 4 árido de cuarzo**
- 5 weberdry PUR coat traffic**
barniz de poliuretano alifático 100%, resistente al tráfico rodado

(*) En el precio del sistema quedan excluidos los costes de aplicación.

SISTEMA WEBERDRY FLEXIBLE

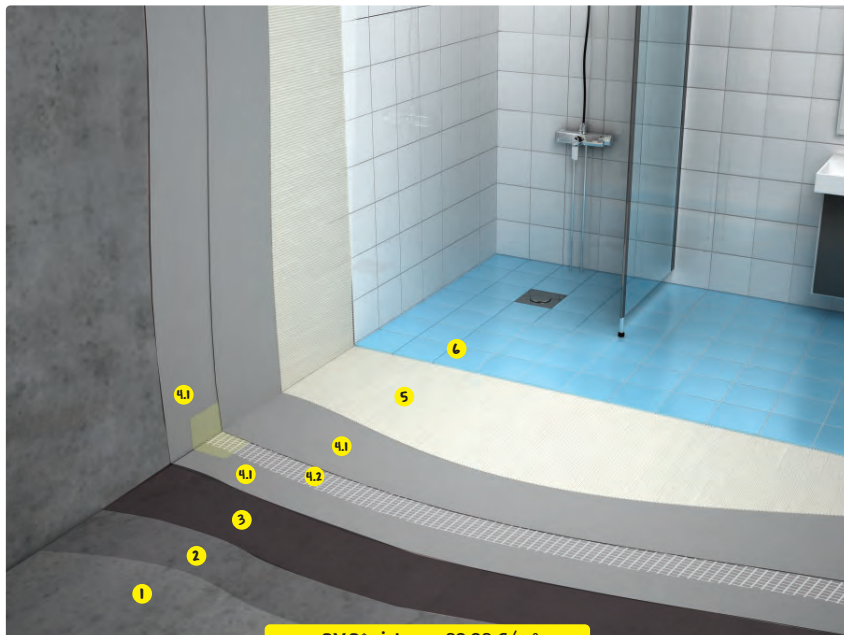

P.V.P.* sistema 29,92 €/m²

1 Soporte de hormigón, mortero o cerámico

2 weberprim TP05
imprimación acrílica consolidante y tapaporos

3 weberfloor top
recreido técnico para espesores de 1 a 10 mm

Membrana impermeabilizante

4.1 weberdry imperflex
impermeabilizante mineral flexible monocomponente

4.2 webertherm malla 160
malla de refuerzo

4.3 weberdry imperbanda
refuerzo de impermeabilización en puntos singulares

Sistema de impermeabilización bajo cerámica mediante membrana cementosa de alta flexibilidad

5 webercol flex² multigel
gel superadhesivo flexible multiusos. C2TES1

6 weberexox easy
junta epoxi resistente a manchas y ataques químicos

(*) En el precio del sistema quedan excluidos los costes de aplicación.

weberdry easy roof



La impermeabilización **fácil y segura** contra las humedades por filtraciones de agua



FLEXIBLE

Alta capacidad de puenteo de fisuras en balcones, tejados, terrazas y cubiertas



FÁCIL
APLICACIÓN







Fácil aplicación a rodillo



RESISTENTE AL
TRÁFICO PEATONAL

Impermeabilidad asegurada, revestible y transitable a las 24 horas

IMPERMEABILIZANTES MINERALES CEMENTOSOS

 weberdry imperflex (4x5 kg) Impermeabilizante mineral flexible monocomponente.		Color	Consumo	Clase logística	Unidad venta fábrica	Palet	Caja	PVP caja palet (€/caja)	PVP caja (€/caja)
		gris	1,25 kg/m ² y mm espesor	A ●	caja	720 kg	20 kg (4x5 kg)	116,20	119,84
 weberdry imperflex (15 kg)		Color	Consumo	Clase logística	Unidad venta fábrica	Palet	Saco	PVP saco palet (€/saco)	PVP saco (€/saco)
   		gris	1,25 kg/m ² y mm espesor	A ●	saco	600 kg	15 kg	68,81	69,46

 weberdry imperflex 2C Impermeabilizante mineral flexible bicomponente.		Color	Consumo	Clase logística	Unidad venta fábrica	Palet	Kit	PVP kit palet (€/kit)	PVP kit (€/kit)
  		gris	1,6 kg/m ² y mm espesor	C ■	kit (saco + bidón)	Comp. A: 1500 kg (60 sacos) Comp. B: 498 kg (60 bidones)	Comp. A: 25 kg + comp. B: 8.3 kg	118,52	119,72

 weberdry imperbanda Refuerzo de impermeabilización en puntos singulares.		Color	Consumo	Clase logística	Unidad venta fábrica	Palet	caja	PVP caja palet (€/caja)	PVP caja (€/caja)
 		-	-	B ●	caja	84 cajas	60ml (6 rollos x 10 m.l.)	185,26	187,17

 weberdry imper F Impermeabilizante mineral en capa fina.		Color	Consumo	Clase logística	Unidad venta fábrica	Palet	Saco	PVP saco palet (€/saco)	PVP saco (€/saco)
 		blanco	1,5 kg/m ² y mm espesor	B ●	saco	600 kg	25 kg	38,06	38,48
		gris	1,5 kg/m ² y mm espesor	A ●	saco	600 kg	25 kg	37,13	37,39

Devolución: ■ No ● Sí

 Producto recomendado para esta aplicación.

IMPERMEABILIZANTES MINERALES CEMENTOSOS

 <p>weberdry imper G</p> <p>Impermeabilizante mineral en capa gruesa.</p> <p>    </p>	Color	Consumo	Clase logística	Unidad venta fábrica	Palet	Saco	PVP saco palet (€/saco)	PVP saco (€/saco)
	gris	20,0 kg/m ² y cm espesor	A ●	saco	600 kg	25 kg	25,96	26,17

 <p>weberdry fibro</p> <p>Sólo Canarias</p> <p>Enfoscado impermeabilizante en capa fina.</p> <p>    </p>	Color	Consumo	Clase logística	Unidad venta fábrica	Palet	Saco	PVP saco palet (€/saco)	PVP saco (€/saco)
	blanco	1,2 kg/m ² y mm espesor	A ●	saco	1200 kg	25 kg	41,42	41,85
	gris	1,2 kg/m ² y mm espesor	A ●	saco	1200 kg	25 kg	37,45	37,87

 <p>weberdry imperstop</p> <p>Obturator de vías y fugas de agua.</p> <p>    </p>	Color	Consumo	Clase logística	Unidad venta fábrica	Palet	Bidón	PVP bidón palet (€/bidón)	PVP bidón (€/bidón)
	gris	2 kg por litro a rellenar	C ●	bidón	260 kg	5 kg	52,14	52,67

IMPERMEABILIZACIÓN CON MEMBRANAS LÍQUIDAS

 <p>weberdry PUR seal</p> <p>Membrana impermeabilizante monocomponente 100% poliuretano en base disolvente.</p> <p>    </p>	Color *	Consumo	Clase logística	Unidad venta fábrica	Palet	Bidón	PVP bidón palet (€/bidón)	PVP bidón (€/bidón)
	Estándar	2,0 - 3,5 kg/m ²	pág. 112	bidón	900 kg	25 kg	209,99	210,91
	Carta de colores (pág. 112)							

 <p>weberdry PUR seal agua</p> <p>Membrana impermeabilizante monocomponente 100% poliuretano en base agua.</p> <p>    </p>	Color *	Consumo	Clase logística	Unidad venta fábrica	Palet	Bidón	PVP bidón palet (€/bidón)	PVP bidón (€/bidón)
	Estándar	2,5 - 4,0 kg/m ²	pág. 112	bidón	480 kg	20 kg	223,17	224,25
	Carta de colores (pág. 112)							

Devolución: ■ No ● Sí

(*) Otros colores (especiales) tienen un incremento en tarifa mínimo de un 3%. Consultar pedido mínimo.

IMPERMEABILIZACIÓN CON MEMBRANAS LÍQUIDAS

 <p>weberdry PUR seal 2K</p> <p>Membrana impermeabilizante bicomponente 100% sólidos.</p> <p>    </p>	Color	Consumo	Clase logística	Unidad venta fábrica	Palet	Kit	PVP bidón palet (€/bidón)	PVP bidón (€/bidón)
	blanco rato	2,0 kg/m ²		kit	630 kg (36 kits)	Comp. A: 15 kg + Comp. B: 2,5 kg	185,31	186,30

 <p>weberdry PUR coat</p> <p>Barniz 100% poliuretano monocomponente en base disolvente para la protección de membranas impermeabilizantes.</p> <p>    </p>	Color *	Consumo	Clase logística	Unidad venta fábrica	Palet	Bidón	PVP bidón palet (€/bidón)	PVP bidón (€/bidón)
	Estándar Carta de colores (pág. 112)	0,15 - 0,40 kg/m ²	pág. 112	bidón	720 kg	20 kg	566,26	569,02

 <p>weberdry PUR coat aqua</p> <p>Barniz 100% poliuretano monocomponente en base agua para proteger membranas impermeabilizantes.</p> <p>    </p>	Color *	Consumo	Clase logística	Unidad venta fábrica	Palet	Bidón	PVP bidón palet (€/bidón)	PVP bidón (€/bidón)
	Estándar Carta de colores (pág. 112)	0,20 - 0,40 kg/m ²	pág. 112	bidón	600 kg	20 kg	629,35	632,50

 <p>weberdry PUR coat traffic</p> <p>Barniz 100% poliuretano monocomponente para proteger membranas impermeabilizantes altamente resistente al tráfico rodado.</p> <p>    </p>	Color *	Consumo	Clase logística	Unidad venta fábrica	Palet	Bidón	PVP bidón palet (€/bidón)	PVP bidón (€/bidón)
	Estándar Carta de colores (pág. 112)	0,20 kg/m ²	pág. 112	bidón	720 kg	20 kg	583,53	586,50





 <p>weberdry easy roof</p> <p>Membrana impermeabilizante híbrida de poliuretano en base agua.</p> <p>PR</p>	Color *	Consumo	Clase logística	Unidad venta fábrica	Palet	Bidón	PVP bidón palet (€/bidón)	PVP bidón (€/bidón)
	Estándar Carta de colores (pág. 112)	1,0 - 1,5 kg/m ²	pág. 112	bidón	750 kg	25 kg	189,98	190,79

Devolución: ■ No ● Sí

(*) Otros colores (especiales) tienen un incremento en tarifa mínimo de un 3%. Consultar pedido mínimo.

PR Producto recomendado para esta aplicación.

IMPERMEABILIZACIÓN CON MEMBRANAS LÍQUIDAS

	weberdry fabric 65	Color	Consumo	Peso (kg/rollo)	Clase logística	Unidad venta fábrica	Palet	Rollo	PVP rollo palet (€/rollo)	PVP rollo (€/rollo)
	Geotextil de refuerzo para membranas impermeabilizantes.   	-	-	5	B ■	rollo	120 rollos	100 m ² /rollo (1 m x 100 m.l.)	420,90	423,08

Devolución: ■ No ● Sí



Reparación de hormigón, anclajes y montajes



ÍNDICE DE CONTENIDOS

Reparación de hormigón

86

Anclajes y montajes

87

Protege y repara estructuras de hormigón con un solo producto



Gama weberep



La gama de morteros de reparación **weber** con **función pasivante integrada**



PASIVADOR DE ARMADURAS

Protege las armaduras



FRAGUADO

Fraguado rápido





ELEVADA COMPRESIÓN

Excelente resistencia a la compresión

REPARACIÓN DE HORMIGÓN

 <p>weberep hormiplus NEO (4x5 kg)</p> <p>Reparador multifuncional R4 de acabado estético, pasivador de armaduras y fraguado rápido.</p>		Color	Consumo	Clase logística	Unidad venta fábrica	Palet	Caja	PVP caja palet (€/caja)	PVP caja (€/caja)
		gris	18,0 kg/m ² y cm espesor	A ●	caja	720 kg	20 kg (4x5 kg)	35,90	36,88
 <p>weberep hormiplus NEO (25 kg)</p> <p>  3en1</p>		Color	Consumo	Clase logística	Unidad venta fábrica	Palet	Saco	PVP saco palet (€/saco)	PVP saco (€/saco)
		gris	18,0 kg/m ² y cm espesor	A ●	saco	600 kg	25 kg	34,87	35,27

 <p>weberep hormiplus</p> <p>Reparador pasivante estructural en grandes espesores, clase R4.</p>		Color	Consumo	Clase logística	Unidad venta fábrica	Palet	Saco	PVP saco palet (€/saco)	PVP saco (€/saco)
		gris	17,4 kg/m ² y cm espesor	A ●	saco	600 kg	25 kg	24,89	25,42

 <p>weberep hormitec express</p> <p>Reparador pasivante de fraguado rápido, clase R3.</p>		Color	Consumo	Clase logística	Unidad venta fábrica	Palet	Saco	PVP saco palet (€/saco)	PVP saco (€/saco)
		gris	18,0 kg/m ² y cm espesor	A ●	saco	600 kg	25 kg	26,82	27,35

 <p>weberep hormitec</p> <p>Reparador pasivante estético, clase R3.</p>		Color	Consumo	Clase logística	Unidad venta fábrica	Palet	Saco	PVP saco palet (€/saco)	PVP saco (€/saco)
		gris	16,8 kg/m ² y cm espesor	A ●	saco	600 kg	25 kg	20,68	21,08

Devolución: ■ No ● Sí

REPARACIÓN DE HORMIGÓN

 <p>weberp hormiestetic</p> <p>Reparador estético de hormigón en capa fina, Clase R2. Espesor 1 - 5mm.</p> <p>    </p>	Color	Consumo	Clase logística	Unidad venta fábrica	Palet	Saco	PVP saco palet (€/saco)	PVP saco (€/saco)
	gris	1,5 kg/m ² y mm espesor	A ●	saco	600 kg	25 kg	21,81	22,66

ANCLAJES Y MONTAJES

 <p>webertec grout 850</p> <p>Mortero reparador pasivante y fluido para el anclaje de elementos metálicos (85 Mpa).</p> <p>   </p> <p>    </p>	Color	Consumo	Clase logística	Unidad venta fábrica	Palet	Saco	PVP saco palet (€/saco)	PVP saco (€/saco)
	gris	2,0 kg por litro a rellenar	A ●	saco	600 kg	25 kg	20,00	20,64

 <p>webertec grout 600</p> <p>Relleno de encofrados y anclajes estructurales (60 Mpa).</p> <p>    </p>	Color	Consumo	Clase logística	Unidad venta fábrica	Palet	Saco	PVP saco palet (€/saco)	PVP saco (€/saco)
	gris	2,0 kg por litro a rellenar	A ●	saco	1200 kg	25 kg	13,61	14,05





 <p>webertec trafic</p> <p>Reparador rápido para áreas de tráfico rodado.</p> <p>    </p>	Color	Consumo	Clase logística	Unidad venta fábrica	Palet	Saco	PVP saco palet (€/saco)	PVP saco (€/saco)
	negro	20,0 kg/m ² y cm espesor	A ●	saco	1200 kg	25 kg	39,58	40,22

 <p>webertec supercromo</p> <p>Reparador instantáneo para anclajes comprometidos.</p> <p>    </p>	Color	Consumo	Clase logística	Unidad venta fábrica	Palet	Saco	PVP saco palet (€/saco)	PVP saco (€/saco)
	gris	2,0 kg por litro a rellenar	A ●	saco	600 kg	15 kg	13,93	14,15

Devolución: ■ No ● Sí

ANCLAJES Y MONTAJES

 webertec crono (4x5 kg)		Color	Consumo	Clase logística	Unidad venta fábrica	Palet	Caja	PVP caja palet (€/caja)	PVP caja (€/caja)
Reparador rápido para anclajes comprometidos.		gris	2,0 kg por litro a rellenar	A ●	caja	720 kg	20 kg (4x5 kg)	15,90	16,31
 webertec crono (25 kg)		Color	Consumo	Clase logística	Unidad venta fábrica	Palet	Saco	PVP saco palet (€/saco)	PVP saco (€/saco)
DURABILIDAD  PASADO RÁPIDO  MONTAJE RÁPIDO 		gris	2,0 kg por litro a rellenar	A ●	saco	600 kg	25 kg	15,33	15,75

 weber fix TQ25		Color	Consumo	Peso (kg/caja)	Clase logística	Unidad venta fábrica	Palet	Caja	PVP caja palet (€/caja)	PVP caja (€/caja)
Taco químico de viniléster.		gris	consultar ficha técnica	5,8	C ■	caja	84 cajas	12 cartuchos/caja (300 mL / cartucho)	263,16	267,39
BOMBA APPLICADORA  MONTAJE  BOMBA PULVERIZADORA 										

 webertec glass		Color	Consumo	Clase logística	Unidad venta fábrica	Palet	Saco	PVP saco palet (€/saco)	PVP saco (€/saco)
Adhesivo para montaje de bloque vidrio.		blanco	consultar ficha técnica	A ●	saco	600 kg	25 kg	18,09	18,61
ACABADO FINO  BLOQUE DE VIDRIO  PREPARAR ADHESIVO 									

Devolución: ■ No ● Sí

(*) Otros colores (especiales) tienen un incremento en tarifa mínimo de un 3%. Consultar pedido mínimo.

 Producto recomendado para esta aplicación.

ANCLAJES Y MONTAJES

 webertec foc (4x5 kg) Mortero refractario para montaje y anclaje.		Color	Consumo	Clase logística	Unidad venta fabrica	Palet	Caja	PVP caja palet (€/caja)	PVP caja (€/caja)
		gris	consultar ficha técnica	A ●	caja	720 kg	20 kg (4x5 kg)	17,87	18,29
 webertec foc (25 kg) 		Color	Consumo	Clase logística	Unidad venta fabrica	Palet	Saco	PVP saco palet (€/saco)	PVP saco (€/saco)
		gris	consultar ficha técnica	A ●	saco	600 kg	25 kg	17,13	17,66

 webertec txt Revestimiento especial para tematización.		color	consumo	Clase logística	Unidad venta fabrica	Palet	Saco	PVP saco palet (€/saco)	PVP saco (€/saco)
		Estándar Carta colores (pág. 112)	17,5 kg/m ² y cm de espesor	pág. 96	saco	1200 kg	25 kg	16,08	16,61



Sellado,
pegado y
resinas de
unión



We
care

ÍNDICE DE CONTENIDOS

Sellado

92

Pegado

92

Resinas de unión

92

Adherencia
perfecta
sobre todo tipo de
soportes

We
care



Garantiza el resultado final en tu aplicación con **weberprim FX15**, el **punto de adherencia** para paramentos verticales y horizontales



FÁCIL
APLICACIÓN

Fácil aplicación



PERFECTA
ADHERENCIA



Asegura una perfecta adherencia al sustrato



SECADO RÁPIDO

Secado rápido para la aplicación del mortero de revestimiento

SELLADO

	Color	Consumo	Peso (kg/caja)	Clase logística	Unidad venta fábrica	Palet	Caja	PVP caja palet (€/caja)	PVP caja (€/caja)			
 <p>weberflex P100 (cartucho 300 ml.) Sellador y adhesivo flexible de juntas y fisuras.</p>	Blanco, gris, marrón, negro	Tabla rendimiento		4,8	C ■	caja	120 cajas	12 cartuchos (300 ml./cartucho)	66,12	67,12		
		Rendimiento										
 <p>weberflex P100 (salchichón 600 ml.)</p> <p>ELÁSTICO RESISTENTE MEJORA ADHESIÓN</p>	Blanco, gris	Anchura	10 mm	15 mm	25 mm	9,5	C ■	caja	120 cajas	12 salchichones (600 ml./salchichón)	104,75	106,19
		Profundidad	10 mm	12 mm	20 mm							
Medios lineales/ Cartucho			3 m	1,5 m	0,6 m							
 <p>weberfoam PU32</p> <p>Sellador expansivo para huecos y agujeros.</p> <p>RESISTENTE ELÁSTICO MEJORA ADHESIÓN</p>	amarillo	38 litros de espuma (26 metros lineales)	8,6	C ■	caja	56 cajas	12 aerosoles (750 ml./aerosol)	110,88	112,54			
										ADR MERCANCÍA		

PEGADO

	Color	Consumo	Peso (kg/caja)	Clase logística	Unidad venta fábrica	Palet	Caja	PVP caja palet (€/caja)	PVP caja (€/caja)
 <p>weberglue MS55</p> <p>Adhesivo elástico multiusos.</p> <p>MEJORA ADHESIÓN NO INFLAMABLE RESISTENTE</p>	blanco	11 ml. Para cordón de 5 x 5 mm	5,8	C ■	caja	120 cajas	12 cartuchos (300 ml./cartucho)	96,97	98,52

RESINAS DE UNIÓN

	Color	Consumo	Clase logística	Unidad venta fábrica	Palet	Bidón	PVP bidón palet (€/bidón)	PVP bidón (€/bidón)
 <p>weberprim FX15</p> <p>Resina de unión con cargas minerales.</p> <p>PR MEJORA ADHESIÓN NO INFLAMABLE</p>	amarillo	300 gr/m ² (sin diluir)	A ■	bidón	480 kg	20 kg	118,57	120,41
 <p>weberprim FX15 express</p> <p>Resina de unión con cargas minerales de secado rápido.</p> <p>MEJORA ADHESIÓN NO INFLAMABLE REVESTIBLE</p>	amarillo	250 gr/m ²	C ■	bidón	400 kg	10 kg	130,81	132,75

Devolución: ■ No ● Sí

PR Producto recomendado para esta aplicación.

RESINAS DE UNIÓN

weberprim TP05		Color	Consumo	Clase logística	Unidad venta fábrica	Palet	Garrafa	PVP caja palet (€/garrafa)	PVP garrafa (€/garrafa)
	Resina de unión, consolidante, endurecedor superficial y resina tapaporos. 	blanco	Puente de unión: 200 gr./m ² ; Endurecedor superficial: 125 gr./m ²	A ■	garrafa	400 kg	10 kg	90,85	92,26

weberprim EP 2K		Color	Consumo	Clase logística	Unidad venta fábrica	Palet	Caja	PVP caja palet (€/caja)	PVP garrafa (€/caja)
	Resina de unión epoxídica bicomponente base agua. 	ámbar	150 gr./m ²	B ■ ADR MERCANCÍA	caja	320 kg (20 cajas)	4 kg (Comp. A: 3 kg + Comp. B: 1 kg)	103,42	104,92

weber latex C10		Color	Consumo	Clase logística	Unidad venta fábrica	Palet	Garrafa	PVP caja palet (€/garrafa)	PVP garrafa (€/garrafa)
	Látex concentrado multiusos. 	incoloro	Diluir 1 parte del producto en 10 partes del agua de amasado	C ■	garrafa	400 kg	10 kg	114,67	116,30

weber acelerante		Color	Consumo	Clase logística	Unidad venta fábrica	Palet	Garrafa	PVP caja palet (€/garrafa)	PVP garrafa (€/garrafa)
	Acelerante del fraguado para mortero y hormigón. 	incoloro	Diluir 1:10 en el agua de amasado	C ■ ADR MERCANCÍA	garrafa	400 l.	10 l. (10 kg aprox.)	45,37	46,13

Devolución: ■ No ● SI

Soluciones ligeras
con Arlita®



we
care



ÍNDICE DE CONTENIDOS

Recrecidos ligeros y Arlita®

96

La solución perfecta
para tus problemas de
peso en obra

Gama weberfloor light



Morteros de recrecido **ligeros** para forjados con problemas estructurales de peso



AISLANTE

Capacidad aislante y resistencia mecánica



FÁCIL
APLICACIÓN

Fácil y rápida ejecución incluso en grandes espesores







LIGERO





Hasta un 40% más ligero que un hormigón convencional

RECRECIDOS LIGEROS Y ARLITA®

 <p>weberfloor light estructural</p> <p>Recreado ligero estructural para espesores a partir de 3 cm. CT-C25-F4.</p> <p>PR</p> <p>  </p>	Color	Consumo	Clase logística	Unidad venta fábrica	Palet	Saco	PVP saco palet (€/saco)	PVP saco (€/saco)
	gris	12,00 kg/m ² y cm espesor	A ■	saco	1200 kg	25 kg	10,01	10,28

 <p>weberfloor light flow</p> <p>Recreado ligero estructural bombeable. CT-C25-F4.</p> <p>nuevo weber</p> <p>  </p>	Color	Consumo	Clase logística	Unidad venta fábrica	Palet	Saco	PVP saco palet (€/saco)	PVP saco (€/saco)
	gris	14,5 kg/m ² y cm espesor	C ■	saco	1200 kg	25 kg	9,61	9,92

 <p>Arlita® dur</p> <p>Recrecidos y hormigones estructurales ligeros de hasta 25 MPa.</p> <p>Granulometría 2 - 10 mm</p> <p>  </p>	Presentación	Clase logística	Unidad venta fábrica	Palet	PVP
	saco 50 l (16,85 kg)	A ■	palet	1,5 m ³ (30 sacos)	7,74 €/saco
	big bag 1,5 m ³	A ■	palet	1,5 m ³ (1 big bag)	195,32 €/big bag
granel	D ■	a consultar	-	-	consultar €/m ³

 <p>Arlita® light plus</p> <p>Recrecidos súper ligeros aislantes térmicos y acústicos.</p> <p>Granulometría 10 - 20 mm</p> <p>  </p>	Presentación	Clase logística	Unidad venta fábrica	Palet	PVP
	saco 50 l (13,75 kg)	A ■	palet	1,5 m ³ (30 sacos)	7,39 €/saco
	big bag 1,5 m ³	A ■	palet	1,5 m ³ (1 big bag)	187,38 €/big bag
granel	D ■	a consultar	-	-	consultar €/m ³

Devolución: ■ No ● Sí

PR Producto recomendado para esta aplicación.



Cartas de colores



ÍNDICE DE CONTENIDOS

SATE: Sistemas de Aislamiento Térmico por el Exterior

99

Revestimiento y rehabilitación de fachadas

105

Colocación y rejuntado de cerámica

108

Recrecido y decoración de suelos

109

Impermeabilización y tratamiento de humedades

112

Reparación de hormigón, anclajes y montajes

112

En la gama webertene ponemos a tu disposición una amplia gama de colores y texturas



webertene premium M

webertene premium PLUS

webertene advance M

webertene advance S

webertene advance XS

webertene advance PLUS

webertene classic XL

webertene classic L



Carta de texturas

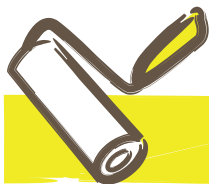

2.5 mm | XL

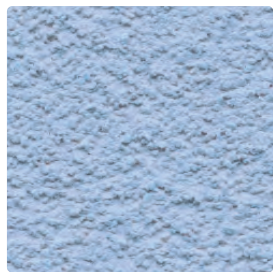

1.5 mm | L

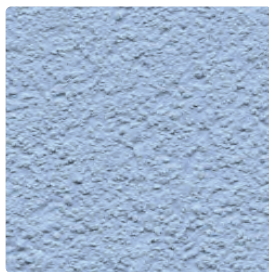

1.2 mm | M

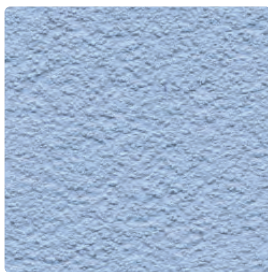

0.8 mm | S



0.5 mm | XS



Colores tendencia

Color	Tipo color	Clase logística
Blanco (100A)	Tendencia	A ●
Hueso (100C)	Tendencia	B ●
Travertino (100E)	Tendencia	B ●
EOL (130D)	Tendencia	B ●
Crema (140C)	Tendencia	B ●
Beige (U005)	Tendencia	B ●
Nuez (N630)	Tendencia	B ●
Cacao (N631)	Tendencia	B ●
Pardo (N642) ◆	Tendencia	B ●
Marrón (465A) ◆ ▲	Tendencia	B ●
Arena (130C)	Tendencia	B ●
Duna (155A) ◆ ▲	Tendencia	B ●
Teide (401A) ◆	Tendencia	B ●
Ígneo (E612) ◆	Tendencia	B ●
Teja (445A) ◆	Tendencia	B ●
Luna (610E)	Tendencia	B ●
Niebla (615E)	Tendencia	B ●
Siena (U081) ◆	Tendencia	B ●
Sombra (610B) ◆	Tendencia	B ●
Grafito (610A) ◆ ▲	Tendencia	B ●
Plata (495D)	Tendencia	B ●
Platino (615D)	Tendencia	B ●
Acero (615C)	Tendencia	B ●
Cuero (440A) ◆	Tendencia	B ●
Cereza (425A) ◆ ▲	Tendencia	B ●

Nota: Estos colores son orientativos y pueden diferenciarse del color real. Rogamos consultar el muestrario Color Spectrum.

◆ color NO disponible para **webertene primer**

▲ color NO disponible para **webertene premium M** y **webertene premium PLUS**

Devolución: ■ No ● Sí

SATE: GAMA DE COLORES Y CLASE LOGÍSTICA

Color	Tipo color	Gama webertene	Color	Tipo color	Gama webertene	Color	Tipo color	Gama webertene
100A	Tendencia	A ●	121A◆	Premium	C ■	235A◆▲	Premium	C ■
100B◆	Premium	C ■	121B◆	Premium	C ■	235B◆	Premium	C ■
100C	Tendencia	B ●	121C	Premium	C ■	235C	Premium	C ■
100D	Premium	C ■	121D	Premium	C ■	235D	Premium	C ■
100E	Tendencia	B ●	121E	Premium	C ■	235E	Premium	C ■
105A◆	Premium	C ■	130A◆	Premium	C ■	240A◆▲	Premium	C ■
105B◆	Premium	C ■	130B◆	Premium	C ■	240B◆	Premium	C ■
105C	Premium	C ■	130C	Tendencia	B ●	240C	Premium	C ■
105D	Premium	C ■	130D	Tendencia	B ●	240D	Premium	C ■
105E	Premium	C ■	130E	Premium	C ■	240E	Premium	C ■
110A◆	Premium	C ■	140A◆	Premium	C ■	245A◆▲	Premium	C ■
110B◆	Premium	C ■	140B◆	Premium	C ■	245B◆	Premium	C ■
110C	Premium	C ■	140C	Tendencia	B ●	245C	Premium	C ■
110D	Premium	C ■	140D	Premium	C ■	245D	Premium	C ■
110E	Premium	C ■	140E	Premium	C ■	245E	Premium	C ■
111A◆	Premium	C ■	155A◆▲	Tendencia	B ●	265A◆▲	Premium	C ■
111B◆	Premium	C ■	155B◆	Premium	C ■	265B◆▲	Premium	C ■
111C	Premium	C ■	155C	Premium	C ■	265C▲	Premium	C ■
111D	Premium	C ■	155D	Premium	C ■	265D▲	Premium	C ■
111E	Premium	C ■	155E	Premium	C ■	265E▲	Premium	C ■
115A◆	Premium	C ■	165A◆▲	Premium	C ■	275A◆▲	Premium	C ■
115B◆	Premium	C ■	165B◆	Premium	C ■	275B◆	Premium	C ■
115C	Premium	C ■	165C	Premium	C ■	275C	Premium	C ■
115D	Premium	C ■	165D	Premium	C ■	275D	Premium	C ■
115E	Premium	C ■	165E	Premium	C ■	275E	Premium	C ■
120A◆	Premium	C ■	230A◆▲	Premium	C ■	285A◆▲	Premium	C ■
120B◆	Premium	C ■	230B◆	Premium	C ■	285B◆	Premium	C ■
120C	Premium	C ■	230C	Premium	C ■	285C	Premium	C ■
120D	Premium	C ■	230D	Premium	C ■	285D	Premium	C ■
120E	Premium	C ■	230E	Premium	C ■	285E	Premium	C ■

Nota: Estos colores son orientativos y pueden diferenciarse del color real. Rogamos consultar el muestrario Color Spectrum.

◆ color NO disponible para **webertene primer**

▲color NO disponible para **webertene premium M** y **webertene premium PLUS**

Devolución: ■ No ● Sí

SATE: GAMA DE COLORES Y CLASE LOGÍSTICA

Color	Tipo color	Gama webertene	Color	Tipo color	Gama webertene	Color	Tipo color	Gama webertene
295A	Premium	C ■	425A	Tendencia	B ●	485A	Premium	C ■
295B	Premium	C ■	425B	Premium	C ■	485B	Premium	C ■
295C	Premium	C ■	425C	Premium	C ■	485C	Premium	C ■
295D	Premium	C ■	425D	Premium	C ■	485D	Premium	C ■
295E	Premium	C ■	425E	Premium	C ■	485E	Premium	C ■
400A	Premium	C ■	435A	Premium	C ■	495A	Premium	C ■
400B	Premium	C ■	435B	Premium	C ■	495B	Premium	C ■
400C	Premium	C ■	435C	Premium	C ■	495C	Premium	C ■
400D	Premium	C ■	435D	Premium	C ■	495D	Tendencia	B ●
400E	Premium	C ■	435E	Premium	C ■	495E	Premium	C ■
401A	Tendencia	B ●	440A	Tendencia	B ●	505A	Premium	C ■
401B	Premium	C ■	440B	Premium	C ■	505B	Premium	C ■
401C	Premium	C ■	440C	Premium	C ■	505C	Premium	C ■
401D	Premium	C ■	440D	Premium	C ■	505D	Premium	C ■
401E	Premium	C ■	440E	Premium	C ■	505E	Premium	C ■
410A	Premium	C ■	445A	Tendencia	B ●	510A	Premium	C ■
410B	Premium	C ■	445B	Premium	C ■	510B	Premium	C ■
410C	Premium	C ■	445C	Premium	C ■	510C	Premium	C ■
410D	Premium	C ■	445D	Premium	C ■	510D	Premium	C ■
410E	Premium	C ■	445E	Premium	C ■	510E	Premium	C ■
411A	Premium	C ■	465A	Tendencia	B ●	515A	Premium	C ■
411B	Premium	C ■	465B	Premium	C ■	515B	Premium	C ■
411C	Premium	C ■	465C	Premium	C ■	515C	Premium	C ■
411D	Premium	C ■	465D	Premium	C ■	515D	Premium	C ■
411E	Premium	C ■	465E	Premium	C ■	515E	Premium	C ■
415A	Premium	C ■	475A	Premium	C ■	525A	Premium	C ■
415B	Premium	C ■	475B	Premium	C ■	525B	Premium	C ■
415C	Premium	C ■	475C	Premium	C ■	525C	Premium	C ■
415D	Premium	C ■	475D	Premium	C ■	525D	Premium	C ■
415E	Premium	C ■	475E	Premium	C ■	525E	Premium	C ■

Nota: Estos colores son orientativos y pueden diferenciarse del color real. Rogamos consultar el muestrario Color Spectrum.

◆ color NO disponible para **webertene primer**

▲ color NO disponible para **webertene premium M** y **webertene premium PLUS**

Devolución: ■ No ● Sí

SATE: GAMA DE COLORES Y CLASE LOGÍSTICA

Color	Tipo color	Gama webertene	Color	Tipo color	Gama webertene	Color	Tipo color	Gama webertene
535A	Premium	C ■	L091	Premium	C ■	G092	Premium	C ■
535B	Premium	C ■	L092	Premium	C ■	G113	Premium	C ■
535C	Premium	C ■	L093	Premium	C ■	G115	Premium	C ■
535D	Premium	C ■	L094	Premium	C ■	G621	Premium	C ■
535E	Premium	C ■	L096	Premium	C ■	B007	Premium	C ■
545A	Premium	C ■	L111	Premium	C ■	B093	Premium	C ■
545B	Premium	C ■	L113	Premium	C ■	B620	Premium	C ■
545C	Premium	C ■	L211	Premium	C ■	B621	Premium	C ■
545D	Premium	C ■	L213	Premium	C ■	Otros colores	Consultar	D ■
545E	Premium	C ■	L611	Premium	C ■			
600A	Premium	C ■	L613	Premium	C ■			
600B	Premium	C ■	U005	Tendencia	B ●			
600C	Premium	C ■	U081	Premium	B ■			
600D	Premium	C ■	U083	Premium	C ■			
600E	Premium	C ■	U085	Tendencia	B ●			
610A	Tendencia	B ●	U621	Premium	C ■			
610B	Tendencia	B ●	U811	Premium	C ■			
610C	Premium	C ■	N630	Tendencia	B ●			
610D	Premium	C ■	N631	Tendencia	B ●			
610E	Tendencia	B ●	N642	Tendencia	B ●			
615A	Premium	C ■	N652	Premium	C ■			
615B	Premium	C ■	N004	Premium	C ■			
615C	Tendencia	B ●	N020	Premium	C ■			
615D	Tendencia	B ●	E113	Premium	C ■			
615E	Tendencia	B ●	E115	Premium	C ■			
W001	Premium	C ■	E612	Tendencia	B ●			
W003	Premium	C ■	R611	Premium	C ■			
L007	Premium	C ■	R613	Premium	C ■			
L013	Premium	C ■	R620	Premium	C ■			
L053	Premium	C ■	E632	Premium	C ■			





















Nota: Estos colores son orientativos y pueden diferenciarse del color real. Rogamos consultar el muestrario Color Spectrum.

◆ color NO disponible para **webertene primer**

▲ color NO disponible para **webertene premium M** y **webertene premium PLUS**

Devolución: ■ No ● Sí

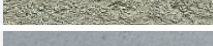
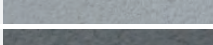
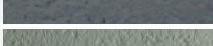
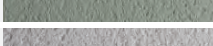
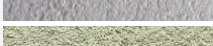





REVESTIMIENTO Y REHABILITACIÓN DE FACHADAS: CARTA DE COLORES Y CLASE LOGÍSTICA

Color		Tipo color	weberpral prisma	webertherm clima
Blanco		Estándar	A ●	C ●
Hueso (RAL 080 90 05)		Estándar	A ●	C ●
Brisa (RAL 090 30 20)		Estándar	C ●	C ●
Hidro (RAL 075 90 20)		Estándar	C ●	C ●
Ámbar (RAL 070 80 50)		Estándar	C ●	C ●
Albero (RAL 075 80 60)		Premium	C ●	C ●
Gamuza (RAL 060 80 30)		Estándar	C ●	C ●
Magma (RAL 050 60 50)		Premium	C ●	C ●
Arena (RAL 070 80 30)		Estándar	A ●	C ●
Marfil (RAL 070 80 20)		Estándar	A ●	C ●
Beige (RAL 075 80 20)		Estándar	A ●	C ●
Piedra (RAL 060 80 20)		Estándar	C ●	C ●
Madera (RAL 060 70 20)		Estándar	A ●	C ●
Tierra (RAL 040 60 20)		Premium	C ●	C ●
Ígneo (RAL 040 50 40)		Premium	C ●	C ●
Teja (RAL 040 40 60)		Premium	C ●	C ●
Glaciar (RAL 110 90 05)		Estándar	C ●	C ●
Gris (RAL 000 85 00)		Estándar	A ●	C ●
Siena (RAL 090 70 10)		Estándar	C ●	C ●
Acero (RAL 000 65 00)		Premium	C ●	C ●
Grafito (RAL 000 45 00)		Premium	C ●	C ●
Índico (RAL 140 70 05)		Premium	C ●	C ●
Nilo (RAL 280 80 05)		Estándar	C ●	C ●
Jade (RAL 110 80 20)		Premium	C ●	C ●
Otros colores		Consultar	D ■	D ■

Nota: Estos colores son orientativos y pueden diferenciarse del color real. Rogamos consultar el muestrario de revestimientos minerales. Los colores tienen referencia aproximada a la carta RAL D2 Design.

Devolución: ■ No ● SI











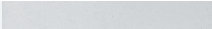

REVESTIMIENTO Y REHABILITACIÓN DE FACHADAS: CARTA DE COLORES Y CLASE LOGÍSTICA

Color		Tipo color	webercal revoco
Rojo (RAL 040 40 40)		Estándar	C ●
Rosa (RAL 050 80 20)		Estándar	C ●
Amarillo (RAL 075 80 50)		Estándar	B ●
Gamuza (RAL 070 70 40)		Estándar	C ●
Beige (RAL 070 80 20)		Estándar	B ●
Marfil (RAL 075 90 20)		Estándar	B ●
Lino (RAL 085 90 20)		Estándar	B ●
Piedra (RAL 060 90 15)		Estándar	B ●
Siena (RAL 100 90 20)		Estándar	C ●
Cobre (RAL 050 60 50)		Estándar	C ●
Gris (RAL 000 80 00)		Estándar	B ●
Blanco		Estándar	A ●
Otros colores		Consultar	D ■

Nota: Estos colores son orientativos y pueden diferenciarse del color real. Rogamos consultar el muestrario de morteros de cal. Los colores tienen referencia aproximada a la carta RAL D2 Design.

Devolución: ■ No ● SI

REVESTIMIENTO Y REHABILITACIÓN DE FACHADAS: CARTA DE COLORES Y CLASE LOGÍSTICA

Color		Tipo color	webercal estuco	webercal fino	webercal liso
Gris (RAL 080 80 05)		Estándar	C ●	C ●	D ■
Polar (RAL 230 70 10)		Estándar	-	D ■	-
Blanco		Estándar	C ●	C ●	B ●
Travertino (RAL 080 90 10)		Estándar	-	C ●	-
Verde (RAL 130 80 20)		Estándar	D ■	D ■	D ■
Crema (RAL 085 90 30)		Estándar	D ■	D ■	D ■
Ocre (RAL 070 70 40)		Estándar	-	D ■	-
Beige (RAL 070 80 30)		Estándar	C ●	D ■	D ■
Rojo (RAL 030 60 30)		Estándar	D ■	D ■	D ■
Rubi (RAL 030 40 40)		Estándar	-	D ■	-
Bronce (RAL 075 80 20)		Estándar	-	D ■	-
Salmón (RAL 050 70 30)		Estándar	D ■	D ■	D ■
Otros colores		Consultar	D ■	D ■	D ■

Color mortero	Tipo color	weberpral arid		Color	pedra 3/5
Gris	Estándar	C ●		Gris nevado	B ■
Antracita	Estándar	C ●		Gris macael	B ■
Marrón	Estándar	C ●		Rojo alicante	B ■
Blanco	Estándar	A ●		Blanco	B ■
Rosa	Estándar	C ●		Rosa valencia	B ■
Verde	Estándar	C ●		Verde	B ■
Otros colores	Consultar	D ■		Consultar	D ■

Nota: Estos colores son orientativos y pueden diferenciarse del color real. Rogamos consultar el muestrario de revestimientos minerales. Los colores tienen referencia aproximada a la carta RAL D2 Design.

Devolución: ■ No ● Sí



COLOCACIÓN Y REJUNTADO DE CERÁMICA: CARTA DE COLORES Y CLASE LOGÍSTICA







Color	Tipo color	webercolor premium fina		webercolor premium		webercolor junta fina		webercolor junta ancha (4x5 kg)		webercolor junta ancha (25 kg)		weberepox easy (2,5 kg)		weberepox easy (5 kg)	
Blanco		Estándar	A ●	A ●	A ■	B ■	C ■					A ● blanc pur	A ● blanc pur		
Niebla		Estándar	A ●	A ●	A ■										
Plata		Estándar	A ●	A ●	A ■	C ■	C ■					C ● gris perle	C ● gris perle		
Perla		Estándar	A ●	A ●	A ■	A ■	A ■								
Gris cemento		Estándar	A ●	A ●	A ■							C ● gris cement	A ● gris cement		
Grafito		Estándar	A ●	A ●	A ■	A ■	C ■					C ● gris acier	C ● gris acier		
Negro		Estándar	A ●	A ●	A ■	A ■	C ■					C ● noir	A ● noir		
Piedra		Estándar	A ●	A ●	A ■	C ■	C ■								
Marfil		Estándar	C ●	C ●	A ■	C ■	C ■								
Beige claro		Estándar	C ●	C ●	A ■							C ● beige crème	A ● beige crème		
Beige		Estándar	A ●	A ●	A ■	A ■	C ■								
Nuez		Estándar	C ●	C ●	A ■										
Chocolate		Estándar	A ●	A ●	A ■	A ■	C ■								
Tabaco		Estándar	A ●	A ●	A ■	B ■	C ■								
Madera		Estándar	C ●	C ●	A ■										
Cuero		Estándar	A ●	A ●	A ■	A ■	C ■								
Wengué		Estándar	C ●	C ●	A ■										
Ladrillo		Estándar	C ●	C ●		B ■	C ■								
Terracota		Estándar	C ●	C ●		C ■	C ■								
Cereza		Estándar	C ●	C ●											
Girasol		Estándar	C ●	C ●											
Menta		Estándar	C ●	C ●											
Sky		Premium	C ●	C ●								C ● bleu	C ● bleu		
Blue		Premium	C ●	C ●								C ● cyan	C ● cyan		

Nota: Estos colores son orientativos y pueden diferenciarse del color real. Rogamos consultar el muestrario webercolor.

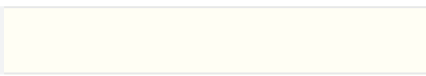
Devolución: ■ No ● Sí

RECRECIDO Y DECORACIÓN DE SUELOS: CARTA DE COLORES Y CLASE LOGÍSTICA

Color		Tipo color	weberfloor pul
Amarillo		Premium	D ■
Gris		Estándar	C ●
Rojo		Premium	D ■
Otros colores		Consultar	D ■

Color		Tipo color	weberfloor design
Blanco		Estándar	C ■
Perla		Estándar	C ■
Ceniza		Estándar	C ■
Grafito		Estándar	C ■
Oro		Estándar	C ■
Arena		Estándar	C ■
Otros colores		Consultar	D ■

Nota: Estos colores son orientativos y pueden diferenciarse del color real. Rogamos consultar el muestrario.

Devolución: ■ No ● SI

RECRECIDO Y DECORACIÓN DE SUELOS: CARTA DE COLORES Y CLASE LOGÍSTICA

Color	Tipo color	weberfloor PX TOTAL	weberfloor PX aqua	weberfloor PU duratop 1C	weberfloor PU infinity 1C	weberfloor PU decapur 1C brillo	weberfloor PU decapur 1C mate	weberfloor PURLEVEL 2C	weberfloor PURLEVEL FPC 2C	weberfloor PX terrazo 2C	weberfloor PAICRETE 3C
RAL 9010	Estándar	A*	C*	C*	C*	C*	C*	C*	C*	C*	C*
RAL 1001	Estándar	C*	C*	C*	C*	C*	C*	C*	C*	C*	C*
RAL 1003	Premium	A*	C*	C*	C*	C*	C*	C*	C*	C*	C*
RAL 1013	Premium	C*	C*	C*	C*	C*	C*	C*	C*	C*	C*
RAL 3009	Premium	A*	C*	C*	C*	C*	C*	C*	C*	C*	C*
RAL 3011	Estándar	C*	C*	C*	C*	C*	C*	C*	C*	C*	C*
RAL 3013	Premium	C*	C*	C*	C*	C*	C*	C*	C*	C*	C*
RAL 5007	Premium	C*	C*	C*	C*	C*	C*	C*	C*	C*	C*
RAL 5012	Premium	C*	C*	C*	C*	C*	C*	C*	C*	C*	C*
RAL 5015	Estándar	A*	C*	C*	C*	C*	C*	C*	C*	C*	C*
RAL 6010	Estándar	A*	C*	C*	C*	C*	C*	C*	C*	C*	C*
RAL 6011	Premium	C*	C*	C*	C*	C*	C*	C*	C*	C*	C*
RAL 6021	Premium	C*	C*	C*	C*	C*	C*	C*	C*	C*	C*
RAL 7001	Estándar	A*	C*	C*	C*	C*	C*	C*	C*	C*	C*
RAL 7004	Premium	C*	C*	C*	C*	C*	C*	C*	C*	C*	C*
RAL 7035	Consultar	A*	C*	C*	C*	C*	C*	C*	C*	C*	C*
RAL 7037	Premium	A*	C*	C*	C*	C*	C*	C*	C*	C*	C*
RAL 7038	Premium	C*	C*	C*	C*	C*	C*	C*	C*	C*	C*
RAL 7040	Estándar	C*	C*	C*	C*	C*	C*	C*	C*	C*	C*
RAL 7042	Premium	C*	C*	C*	C*	C*	C*	C*	C*	C*	C*
Otros colores	Otros colores	Consultar	D*	D*	D*	D*	D*	D*	D*	D*	D*

Nota importante: Por motivos técnicos los colores mostrados en este documento son orientativos y pueden diferenciarse del color real. Rogamos consultar el muestrario real correspondiente para la selección del color.

Devolución: ■ No ● Sí

(*) Producto con entrega obligatoria en destino nacional indicado. Consultar plazos con su asesor de Customer Care.

RECRECIDO Y DECORACIÓN DE SUELOS: CARTA DE COLORES Y CLASE LOGÍSTICA

Color		Tipo color	weberfloor print	weberfloor decor
Blanco		Estándar	C ●	C ●
Marfil		Estándar	C ●	C ●
Tierra		Estándar	C ●	C ●
Perla		Estándar	C ●	C ●
Crema		Estándar	C ●	C ●
Marrón		Estándar	C ●	C ●
Ceniza		Estándar	C ●	C ●
Piedra		Estándar	C ●	C ●
Arcilla		Estándar	C ●	C ●
Grafito		Estándar	C ●	C ●
Beige		Estándar	C ●	C ●
Teja		Estándar	C ●	C ●
Cuero		Estándar	C ●	C ●
Avellana		Estándar	C ●	C ●
Terracota		Estándar	C ●	C ●
Otros colores		Consultar	D ●	D ●

Nota: Estos colores son orientativos y pueden diferenciarse del color real. Rogamos consultar el muestrario.

RECRECIDO Y DECORACIÓN DE SUELOS: CARTA DE COLORES Y CLASE LOGÍSTICA

Color		weber DM
Burdeos		C ●
Gris claro		B ●
Gris oscuro		B ●
Marrón		C ●
Ocre		C ●

IMPERMEABILIZACIÓN Y TRATAMIENTO DE HUMEDADES: CARTA DE COLORES Y CLASE LOGÍSTICA

Color	Tipo color	weberdry PUR seal	weberdry PUR seal aqua	weberdry PUR coat	weberdry PUR coat aqua	weberdry PUR coat traffic	weberdry easy roof
Gris	Estándar	C ●	D ●	C ●	C ●	C ●	C ●
Teja	Estándar	D ■	D ■	D ■	D ■	D ■	C ●
Blanco	Estándar	-	-	D ■	D ■	D ■	D ■
Otros colores	Consultar	D ■	D ■	D ■	D ■	D ■	D ■

REPARACIÓN DE HORMIGÓN, ANCLAJES Y MONTAJES: CARTA DE COLORES Y CLASE LOGÍSTICA

Color	Tipo color	webertec txt
Ocre	Estándar	A ●
Gris	Estándar	B ●
Blanco	Estándar	C ●
Otros colores	Consultar	D ■

Devolución: ■ No ● SI





Sumario carta de servicio weber



ÍNDICE DE CONTENIDOS

Productos y sistemas	115	Condiciones de pago	124
Customer Care	115	Instrucciones y recomendaciones de uso	125
Tarifas y ofertas	119	Garantías	125
Transporte	120	Uso contenido en internet	127
Devoluciones	123	Ley y tribunales competentes	127

Productos y sistemas

Presentación de productos

Los productos se presentan en envases individuales (sacos, botes, bidones, garrafas, fardos, kits, big bags, rollos o paquetes) en palets de madera con fundas de plástico en cantidades según lo indicado en la presente **Tarifa de precios** publicada en www.es.weber.

El cliente se compromete a no envasar ni trasvasar los productos a envases, sin marcas o de distintas marcas, así como a mantener las etiquetas y precintos de origen.

Embalajes

El embalaje de nuestros productos se considera no retornable, excepto los palets. En el caso de embalajes no retornables la gestión de los mismos será realizada por el cliente de acuerdo con la normativa aplicable sobre gestión de residuos de su comunidad autónoma.

Palets de madera

Los palets de madera provienen de proveedores que cuentan con el **Certificado de Gestión Forestal Sostenible PEFC de Cadena de Custodia** que garantiza la procedencia de toda la materia prima, gestionada de acuerdo a criterios de sostenibilidad. Esto significa que el 100% de la madera usada procede de fuentes sostenibles certificadas. Los palets de madera que se utilicen para el suministro de las mercancías correrán a cargo del cliente y se cargarán en factura de la siguiente forma:

- palet euroweber (1070 x 1070 mm): 9,80 €/ud. (con un demérito de 2,60 €/ud. a su devolución)
- palet estándar (1070 x 1070 mm): 6,73 €/ud. (con un demérito de 2,60 €/ud. a su devolución)

En algunos casos la presentación de producto puede ser en palets de otro tipo a los especificados anteriormente, siendo estos no retornables.

Si en algún caso fuese necesario la utilización de palets de madera tratados cumpliendo así la reglamentación internacional de medidas fitosanitaria (NIMF nº 15) debería indicarlo a la hora de realizar el pedido, pudiéndose ver afectada el plazo de entrega del producto/s.

Customer Care

El departamento de **Customer Care** es el departamento de **Weber** especializado en dar soluciones a nuestros clientes. Gestiona pedidos, resuelve dudas, consultas comerciales, consultas técnicas, necesidades de documentación, o bien establece la canalización adecuada en caso necesario, asegurándole una pronta resolución de sus necesidades.

La misión de **Customer Care** es facilitar su contacto como cliente con la empresa para atender con rapidez, seguridad y eficacia las situaciones planteadas, resolviéndolas y adoptando medidas que garanticen su satisfacción como cliente.

SUMARIO CARTA DE SERVICIO WEBER

Si desea realizar una consulta técnica o cualquier cuestión referida a un pedido (creación, consulta, modificación o anulación), se puede poner en contacto con nosotros a través de las siguientes vías:

Consultas técnicas



Formulario de contacto:

www.es.weber/customer-care

Por favor, antes de enviar su consulta le recomendamos asegurarse de que la información que busca no se encuentre publicada en nuestra página web **www.es.weber**.

Pedidos (creación, consulta, modificación o anulación)

Weber procesará los pedidos cuando resulte acreditado que el Cliente está al corriente de pagos, reservándose el derecho a no aceptar o retrasar la tramitación del pedido hasta recibir el pago de la deuda pendiente. En el caso de haberla, acordar con el Cliente la forma de pago que garantice el cobro de las facturas vencidas impagadas.

En clientes con forma de pago al contado, su pedido será tramitado en el momento en que **Weber** haya recibido el justificante de pago correspondiente.

Podrá realizar sus pedidos a su centro habitual a través del **correo electrónico** (ver tabla de emails por centro).

Con el objetivo de evitar errores en el procesamiento del pedido, se recomienda realizar los pedidos a través del **correo electrónico**.

El calendario de nuestros centros de fabricación y/o distribución está adaptado para cubrir todos los días hábiles en cada zona comercial.

Para asegurar la entrega de los materiales en base a la clase logística **la toma de pedidos se considerará cerrada cada día a las 12.00h**, de manera que los pedidos recibidos con posterioridad serán considerados como registrados al día siguiente a efectos de disponibilidad máxima.



Línea de asistencia técnica para profesionales de lunes a viernes de 8.00h a 13.00h:

900 35 25 35

PEDIDOS	
Centro de ANDALUCÍA	pedidos.doshermanas@weber.es
Centro de ARAGÓN	pedidos.zaragoza@weber.es
Centro de BALEARES	pedidos.baleares@weber.es
Centro de CANARIAS STA. CRUZ DE TENERIFE	pedidos.elrosario@weber.es
Centro de CANARIAS LAS PALMAS	pedidos.ingenio@weber.es
Centro de CATALUÑA Tar- ragona	pedidos.alcover@weber.es
Centro de CATALUÑA Bar- celona	pedidos.montcada@weber.es
Centro de MADRID	pedidos.pinto@weber.es
Centro de GALICIA	pedidos.melide@weber.es
Centro de LEVANTE	pedidos.algemesi@weber.es
Centro del NORTE	pedidos.stamaria@weber.es
Centro de MURCIA	pedidos.alhama@weber.es

Contenido del pedido

Para garantizar la correcta gestión del mismo, todo pedido debe incluir una **información básica** que le será solicitada por su asesor de Customer Care. Sin estos datos el pedido no podrá ser cursado, además un requisito indispensable es que el Cliente esté al corriente de pagos.

- Producto(s) solicitado(s)
- Cantidad solicitada
- Pedido en destino (transporte por nuestros medios) o franco fábrica (transporte por sus medios)
- Dirección precisa de entrega (población, calle, número, código postal, etc)
- Código de referencia de obra en caso de que fuese necesario
- Fecha deseada de entrega
- Número de pedido referencia del cliente si es el caso
- Persona que se hará cargo de la recepción incluyendo su teléfono móvil, en el caso de entregas en obra
- En el caso que el cliente solicite descarga por nuestros medios cualquier circunstancia especial de descarga:
 - Tipo de camión (consultar con su asesor de Customer Care)
 - Medios de descarga (consultar con su asesor de Customer Care)
 - Accesibilidad
 - Copia del permiso de descarga si es el caso, tramitado por el Cliente
 - Horarios restringidos, etc.

En general, deberá aportar cualquier otro dato que se considere necesario para garantizar el buen fin de la expedición.

Plazos de disponibilidad de material

Los productos están clasificados con una letra que representa en días hábiles el plazo máximo para la disponibilidad de los mismos en nuestros centros de producción y/o distribución desde la fecha de registro del pedido. Estos datos y plazos tienen carácter meramente indicativo por lo que no pueden ser vinculantes de modo que no conceden al cliente el derecho a reclamar indemnización, compensación, ni abono de intereses de ningún tipo.



SUMARIO CARTA DE SERVICIO WEBER

Exponemos a continuación el significado de esta clasificación:

Clase A son productos con un plazo disponible máximo de **1 día hábil** contado a partir de la fecha de registro del pedido por parte de **Weber**, y puesto en nuestros centros de fabricación y/o distribución.

Clase B son productos con un plazo disponible máximo de **3 días hábiles** contado a partir de la fecha de registro del pedido por parte de **Weber**, y puesto en nuestros centros de fabricación y/o distribución.

Clase C son productos con un plazo disponible máximo de **5 días hábiles** contado a partir de la fecha de registro del pedido por parte de **Weber**, y puesto en nuestros centros de fabricación y/o distribución.

Clase D (bajo demanda o especiales)

son aquellos productos que **Weber** fabrica o suministra a petición del Cliente, por lo que no existe una cantidad mínima permanente de los mismos. Por tanto, sólo se fabricarán y suministrarán **bajo pedido**. La fecha de entrega y cantidad mínima de pedido se acordarán entre el Cliente y **Weber** (ver condiciones productos D).

Clase logística	Plazo disponible máximo en días hábiles (franco fábrica)
A	1
B	3
C	5
D	A consultar

Los plazos disponibles máximos indicados para cada clase logística son para península, y los insulares se verán incrementados en:

- ➔ **Isla Baleares:** el plazo disponible máximo de los productos con clase logística **B y C** se verá incrementado en 5 días hábiles, quedando **8 y 10 días hábiles** respectivamente.
- ➔ **Isla Canarias:** el plazo disponible máximo de los productos con clase logística B y C se verá incrementado en 7 y 11 días hábiles, quedando **10 y 16 días hábiles** respectivamente.

Condiciones productos D (bajo demanda o especiales):

Dentro de la clasificación logística D se encuentran todos los productos que no cuentan con stock permanente, entre otros todos los productos coloreados en tonalidades distintas a los de nuestros colores de carta (o estándares) pero que podemos atender.

En el caso de necesidad de un **color especial**, el Cliente hará llegar la tonalidad deseada a nuestro Centro del Color a través de su Delegado Técnico Comercial. Este le hará llegar una muestra real del producto en el color especificado, que deberá ser aceptado por el cliente mediante confirmación por correo electrónico al mismo o al correo de su centro habitual indicando la referencia del color que figura en la muestra y la cantidad deseada.

Los productos de clase logística D pueden tener un lote mínimo que dependerá del producto en cuestión (consultar con su asesor de **Customer Care**). La cantidad suministrada en algunos productos podrá fluctuar respecto a la cantidad inicialmente pedida, admitiendo el Cliente la cantidad resultante.

No se aceptarán modificaciones/cancelaciones/devoluciones de pedidos de productos con clasificación logística D (bajo demanda o especiales) una vez estos hayan sido aceptados por **Weber** (ver condiciones de pago para los productos con clasificación logística D).

Comunicaciones sobre el pedido

- ➔ Los pedidos serán registrados en un plazo máximo de 3 horas a partir de la recepción de los mismos en horario hábil de trabajo, dando prioridad a los pedidos recibidos a través de correo electrónico. Si en algún caso la disponibilidad de producto estuviese fuera de lo especificado, se le comunicará en el momento del registro del pedido.
- ➔ En el caso de productos con clase logística D (bajo demanda o especiales) se informará al cliente de la cantidad y del plazo de entrega al registro del mismo mediante correo electrónico en un plazo máximo de 2 días hábiles desde la recepción del pedido.
- ➔ Cuando en un mismo pedido existan productos de diferente clase logística, el plazo de entrega para todos ellos será el correspondiente al plazo más prolongado, a no ser que el Cliente solicite lo contrario, que el pedido será fraccionado en pedidos distintos.
- ➔ **Plazo de validez de los pedidos:** cualquier partida de material incluida en un pedido que no haya sido expedida por causas ajenas a **Weber** será anulada sin previo aviso de nuestra cartera de pedidos pendientes de suministro en un plazo máximo de 15 días naturales desde la fecha prevista de entrega para cualquier clase logística excepto los productos D (bajo demanda o especiales) que cuentan con un tratamiento diferente.

Modificaciones o anulación por parte del cliente

Para pedidos de productos con clase logística A, B y C (estándar) se aceptarán aquellas modificaciones realizadas hasta las 12.00h del día anterior al previsto para la expedición, a sabiendas que puede conllevar un cambio en la fecha de entrega. En el caso de productos clase D (bajo demanda o especiales) no se aceptarán anulaciones, modificaciones de pedido ni devoluciones.

Dependiendo de la fase en la que esté un pedido que cuente con productos de clase logística A, B y C, una modificación o anulación del mismo, puede acarrear unos costes de preparación (picking) y/o transporte que le serán comunicados en un plazo máximo de 3 horas a la recepción de la notificación de modificación o anulación.

Programaciones de obra (pedidos programados)

Se podrán hacer programaciones de pedidos siempre y cuando se haya pactado con su Delegado Técnico Comercial (se tenga código de referencia de obra), de modo que dicha programación tenga cantidades y fechas de entrega en firme. Cualquier programación o suministro de obra puede ser anulada si el pedido, en cualquier entrega parcial programada no pueda ser entregado en un plazo máximo de 15 días naturales contados a partir de la fecha prevista de entrega.

Tarifas y ofertas

Los **precios** aplicables a cada pedido serán los correspondientes a las tarifas vigentes en la fecha de suministro del pedido (publicadas en www.es.weber) y siempre bajo condiciones y términos Incoterm EXW (Franco Fábrica) en el centro de fabricación y/o distribución asignado. Nos reservamos el derecho de modificar nuestros precios en cualquier momento y serán comunicados al cliente en función a la emisión de una nueva tarifa de precios publicada en www.es.weber.

Las **ofertas** realizadas tienen una validez de **45 días naturales**, salvo fuerza mayor o caso fortuito. Si la oferta fuese aceptada y hubiese una tarifa especial para una obra concreta debería indicarse el código de referencia de obra (o nombre de la misma) en el momento de la realización del pedido.

Transporte

Las mercancías viajan siempre por cuenta y riesgo del Cliente, aun cuando vayan consignadas a portes pagados con **transporte por nuestros medios**, considerándose el material recibido por el Cliente una vez situado sobre el camión del transportista. En el caso de que el Cliente realice el **transporte por sus medios** o contratando él la agencia de transporte, **Weber** no tendrá ninguna responsabilidad en el transporte ni en las labores de carga fuera de nuestras instalaciones, descarga y acarreo. Se considera material recibido una vez situado sobre el camión del Cliente o del transportista designado por él en nuestro centro. De igual manera se considera que lo recibe en perfecto estado tanto de calidad, conservación, mantenimiento y presentación, siendo el Cliente el responsable a partir de ese momento de la conservación, la manipulación, la seguridad y el cumplimiento de las condiciones de estocaje.

Al Cliente le corresponderá ejercitar sus derechos contra el transportista en caso de pérdida del material, falta, rotura o retraso, y deberá examinar la mercancía. Sin perjuicio de lo anterior cualquier reclamación deberá ser enviada a su centro de pedidos mediante correo electrónico y deberá ser formulada al acuse de la misma, y enviada a **Weber**.

Independientemente de lo señalado anteriormente, para que sea válida cualquier reclamación (ver **Gestión de reclamaciones**) sobre la entrega (pérdida, retraso o avería ocurrida en el tránsito), ésta deberá reclamarse por parte del cliente a la empresa transportadora antes de aceptar la entrega de la mercancía y señalarse siempre en el albarán de entrega y realizarse en las 72 horas posteriores a la recepción de la mercancía.

Weber no aceptará penalidad alguna por retrasos en el suministro.

En el caso de que el transporte de mercancías sea por nuestros medios, los precios fijados son susceptibles de variación por causas ajenas, y nos reservamos el derecho de modificarlos en cualquier momento.



Pedidos en destino: camión completo 24H

En **Weber** te ofrecemos entregas en destino de **camiones completos en 24 horas máximo** a partir de la fecha de disponibilidad acordada con su asesor de Customer Care.

Podrá disfrutar de este servicio que optimiza tiempo si su pedido se ajusta a la **capacidad máxima de los camiones** disponibles en la flota de nuestros centros (consulta a su asesor de Customer Care).

Si una vez confirmado el servicio de transporte de un camión completo con productos de una o varias clases logísticas el Cliente desea recibir primero los productos de clase logística con un plazo menor y luego los de una clase logística mayor, deberá hacerse cargo de los gastos de los dos envíos. No acogiéndose en este caso al servicio de camión completo en 24 horas si las entregas parciales no se ajustan a un camión de capacidad máxima inferior.

Camión completo 24h	
Capacidad (tonelaje)	Consulta a su asesor de Customer Care
Plazo entrega	24 horas
Grúa	Consulta a su asesor de Customer Care
Recogida de palets de madera	Gratuito
Recogida de devoluciones	Consultar coste y disponibilidad
Espera incluida para descarga	1 hora



Pedidos en destino: camión parcial

Adicionalmente para cualquier transporte de un pedido fuera de lo especificado en el punto anterior, en **Weber** podemos gestionar un **camión parcial** con un compromiso de **48 - 72 horas** a partir de la fecha de disponibilidad acordada con su asesor de Customer Care y que le hará llegar su pedido al destino indicado.

Le informamos de que el servicio de transporte con camión parcial programará su ruta en base a nuestros criterios logísticos, por lo que el orden en las entregas diarias no podrá ser alterado.

En caso de necesidad de cualquiera de los servicios de entrega anteriores, **camión completo** o **camión parcial**, estos se deberán **indicar a la hora de realizar el pedido**, así como la **necesidad de grúa** (coste grúa: 4 €/t), y su asesor de Customer Care le informará tanto del **coste total** como del **día de entrega exacto** de su pedido en la dirección indicada.

La dirección de entrega del pedido debe ser única e invariable, su modificación posterior en el caso de que sea aceptada, podrá generar gastos a cargo del Cliente en la factura.

Ambos servicios tienen incluido 1 hora de espera para la descarga del material desde que el camión llega a la dirección indicada, y pasado este tiempo cada fracción de 1 hora adicional supondrá un coste extra de 30 €/hora que será facturado. Una descarga fallida por causas ajenas a Weber podría ser facturada al cliente por el importe del coste producido.

Pedidos franco fábrica

El Cliente podrá optar por realizar el transporte por sus propios medios. En este caso, no existe limitación de tamaño de pedido, más allá de las unidades mínimas de venta.

En el caso de que el Cliente realice el transporte por sus medios no se permitirá la manipulación manual en las labores de carga en nuestros centros de carga de cantidades superiores a 400 kg que deberán ir paletizadas.

En estos casos les recordamos que el cumplimiento estricto de las normas de seguridad, protección y conducta de **Weber** en todos nuestros centros es de obligado cumplimiento para los transportistas.

Ante condiciones que supongan un riesgo para el propio chófer o cualquier persona durante el transporte de mercancías, **Weber** se reserva el derecho de NO suministrarlo, siempre y cuando el medio de transporte no sea el adecuado.



Horarios de carga:

	Horario
Centro de ANDALUCÍA	L-J: 8:00h - 13:30h y 15:00h - 17:30h; V: 8:00h - 13:30h
Centro de ARAGÓN	L-J: 8:00h - 13:30h y 15:00h - 17:30h; V: 8:00h - 13:30h
Centro de BALEARES	L - J: 8:00h - 13:30h y 15:00h - 17:30h; V: 8:00h - 13:30h
Centro de CANARIAS - STA. CRUZ DE TENERIFE	L-J: 7:30h - 13:30h y 14:30h - 17:00h; V: 7:30h - 13:00h
Centro de CANARIAS - LAS PALMAS	L-J: 7:30h - 13:30h y 14:30h - 17:00h; V: 7:30h - 13:00h
Centro de CATALUÑA - Tarragona	L-J: 8:00h - 13:30h y 15:00h - 17:30h; V: 8:00h - 13:30h
Centro de CATALUÑA - Barcelona	L-J: 7:00h - 17:30h (ininterrumpidamente); V: 7:00h - 13:30h
Centro de MADRID	L-J: 7:00h - 17:30h (ininterrumpidamente); V: 7:00h - 13:30h
Centro de GALICIA	L-J: 8:00h - 13:30h y 15:00h - 17:30h; V: 8:00h - 13:30h
Centro de LEVANTE	L-J: 8:00h - 13:30h y 15:00h - 17:30h; V: 8:00h - 13:30h
Centro del NORTE	L-J: 8:30h - 13:00h y 14:00h - 17:30h; V: 8:30h - 14:00h
Centro de MURCIA	L-J: 8:00h - 13:30h y 15:00h - 17:30h; V: 8:00h - 13:30h

Cada centro de suministro de **Weber** se reserva el derecho de modificar el horario de carga cuando se estime oportuno y será comunicado con una antelación de 5 días hábiles en el mismo centro.

Unidades mínimas de venta fábrica de productos

Según lo indicado bajo el epígrafe “**unidad venta fábrica**”.

Costes de preparación pedido

Todos los **pedidos con entregas inferiores a 200 €** y que cuenten con acarreos manuales durante las labores de acondicionamiento tendrán un coste adicional de preparación de **20 € (IVA no incluido)** que serán añadidos a la factura.

Devoluciones

La **devolución de material** se puede solicitar en un **plazo máximo de 45 días** naturales a contar desde la recepción de la mercancía y deberá ser solicitada directamente al Centro correspondiente, debiendo ser esta expresamente autorizada por **Weber**.

Para realizar una devolución se debe enviar un correo electrónico a su centro habitual indicando el número de pedido, producto/s a devolver, cantidad, motivo de la devolución y foto del estado de la mercancía. Nuestro departamento de Customer Care le informará por correo electrónico cómo proceder con la devolución.

Si las razones de devolución son ajenas a **Weber**, es decir, si la mercancía se encuentra en perfecto estado pero a pesar de ello quiere devolverla sin utilizar, deberá mandar el producto en su embalaje original. Los gastos ocasionados por esta devolución serán a cuenta del Cliente. Sólo se admitirán materiales recibidos en buenas condiciones (aptos para la venta), sufriendo éstos un **demérito del 20%** sobre su precio de compra en concepto de costes de recepción, análisis de mercancía, estocaje y gestión administrativa.

Si la devolución no es entregada por el Cliente, **Weber** gestionará la recogida con la empresa de transporte y se pondrá en contacto con el Cliente para concertar cita de recogida del producto y el coste de la misma. **Weber** no acepta ninguna devolución a portes debidos.

Condiciones de la devolución

El producto a devolver debe tener una presentación correcta, en su envase original y no haber estado alterado, siendo la unidad de devolución lo indicado para cada producto en el epígrafe «unidad venta fábrica» del presente documento.

Los productos susceptibles de ser aceptados en el proceso de devolución están indicados en el presente documento así como en el epígrafe "devolución" del **apartado 14. Anexo I: Clasificación logística** de la **Carta de servicio Weber** quedando excluidas todas las referencias de productos que tienen una clasificación logística D.

Comprobación

Una vez recibido el producto en nuestras instalaciones, procederemos a comprobar que la devolución es conforme a las condiciones establecidas y el producto es apto para la venta. Este proceso puede demorarse entre 24-48 horas como máximo.

Si el producto no cumple las condiciones de devolución no se abonará y contactaremos con el Cliente para indicárselo.

Abono

Una vez comprobado que la devolución es conforme a las condiciones establecidas procederemos a realizar el abono en un plazo máximo de 30 días naturales a partir de la fecha de aceptación de la devolución.



Condiciones de pago

Las condiciones de pago serán pactadas dentro de los límites legales con antelación al pedido y confirmadas por **Weber** en el escrito de su oferta comercial. En cada factura **Weber** incluirá el IVA y/o los impuestos que estén en vigor en el momento de suministro.

Weber se reserva el dominio de los productos hasta su completo pago por el Cliente. En el supuesto de que el Cliente incumpla con su obligación esencial de pago al vencimiento, **Weber** podrá optar entre reclamar el precio incrementado en los intereses moratorios de acuerdo con el código Civil español, o resolver el contrato sin necesidad de declaración judicial. El Cliente autoriza a **Weber** para que acceda libremente al lugar donde se encuentren los productos y retirar los que sean recuperables, pudiendo, en todo caso, en concepto de indemnización los daños y perjuicios ocasionados más el precio correspondiente a la mercancía no recuperada incrementada en un %.

El interés moratorio que aplicará **Weber** será el que normalmente establecen los bancos, mejorado en el tanto alzado correspondiente, que comprenda los gastos suplementarios que por este incumplimiento debe soportar.

Ninguna reclamación de nuestro Cliente podrá traer consigo la modificación o suspensión de sus compromisos de pago de nuestras facturas con las condiciones antes precisadas.

Todos los impuestos que se deban satisfacer por el cumplimiento de ese pedido serán abonados por el Cliente.

Weber se reservará excepcionalmente el derecho a no suministrar un pedido aceptado cuando existan facturas vencidas impagadas, que será previamente comunicado al cliente.

A menos que esté indicado de otra manera en este documento, todas las ventas de **Weber** se rigen el Código de Comercio Español.

Descuento por pronto pago

Se establecen los siguientes **descuentos por pronto pago** a descontar en factura para Clientes con forma de pago habitual:

- i. Pago por Giro bancario a 8 días: 2% de descuento
- ii. Pago por Giro bancario a 30 días: 1% de descuento

Condiciones:

- ➔ Los descuentos podrán quedar sujetos a las condiciones de solvencia, previo estudio por el Departamento de Créditos de **Weber**. No podrá beneficiarse de descuento un cliente con facturas pendientes de pago.

Forma de pago productos clasificación logística D

Weber procederá a **facturar la cantidad de producto** de clase logística D en un plazo máximo de 15 días desde la **fecha prevista de entrega según condiciones habituales de pago acordadas con el Cliente**.

Instrucciones y recomendaciones de uso

Las indicaciones sobre el uso de nuestros productos se muestran en las fichas técnicas/aplicación de nuestros productos y sistemas. No eximen al cliente del examen y verificación de la idoneidad de los productos para el fin propuesto. Si se tuviera que considerar alguna responsabilidad por tal motivo, ésta se limitaría al valor de la mercancía empleada por el Cliente.

Weber no será en ningún caso responsable por daños indirectos, lucro cesante y ganancias dejadas de obtener.

Garantías

Weber dispone de un sistema de gestión de calidad certificado conforme a la norma **UNE-EN-ISO 9001** mediante el cual garantiza la calidad de todos los productos fabricados. De cara a satisfacer todas sus necesidades y expectativas **Weber** dispone del departamento Customer Care para atender todas sus consultas técnicas y gestión de pedidos. En caso que necesite este servicio, le rogamos lo haga a través de los canales habituales, correo electrónico o teléfono o a través de su Delegado Técnico Comercial.

Gestión de reclamaciones

Weber dispone de un sistema de gestión de reclamaciones para resolver con prontitud y de manera eficaz las incidencias que pudieran surgir, siendo una valiosa fuente de información para nosotros, ya que nos ayuda a la implantación de acciones de mejora.

Para iniciar la gestión de una reclamación/sugerencia/queja se puede poner en contacto con:

- Su Delegado Técnico Comercial

Compromiso y transparencia

- **Acuse de recibo** mediante correo electrónico cuando su reclamación quede registrada.
- Correo electrónico de la **resolución** de su reclamación.

Integridad y uso de los productos/sistemas Weber

La buena utilización de todos los productos de la gama **Weber** queda supeditada a las normas de empleo descritas en las fichas técnicas particulares de cada producto, quedando a su entera disposición. En caso de duda consulte con Customer Care o su Delegado Técnico Comercial.

Una dosificación y aplicación fuera de lo descrito excluiría de la responsabilidad de **Weber** sobre el producto/sistema y su aplicación. Todo material procedente de una incidencia deberá estar a disposición de **Weber** en las condiciones originales de entrega sin que se admitan, en ningún caso reclamaciones sobre productos que hayan sido transformados por parte del Cliente.

No podremos atender reclamaciones cuando nuestro/s producto/s o sistemas constructivos (uno o varios de los elementos) no se correspondan con la recomendación definida por **Weber**.

SUMARIO CARTA DE SERVICIO WEBER

Material dañado, diferencias de cantidad o producto

Para poder aceptar incidencias sobre materiales con problemas susceptibles de ser identificados a la recepción de los mismos, **Weber** requiere que se haya hecho mención expresa del hecho en el albarán de entrega, pedir la firma del transportista y comunicarlo a su centro de pedidos en un plazo máximo de 72 horas posteriores a la recepción de la mercancía.

El material dañado o defectuoso deberá estar disponible para inspección y/o retirada al menos una semana después de su entrega al cliente.

Reposiciones

Error de expedición o producto defectuoso: **Weber** podrá, a su criterio y cargo, gestionar la reposición del material defectuoso o podrá pedir la gestión local del mismo asumiendo el costo que conlleve.

Tiempos de espera durante la carga

El objetivo de expediciones de cada centro de fabricación/suministro es que el tiempo de espera de carga sea mínimo. Por lo que **Weber** no abonará cantidad alguna por eventuales tiempos de espera de los camiones en sus centros de expedición.

Con el objetivo de agilizar al máximo la entrega se dará prioridad a aquellos clientes que hayan pasado el pedido con la suficiente antelación para que su pedido esté preparado y listo para expedir.

Calidad de producto

Los productos/sistemas vendidos por **Weber** cumplen las especificaciones técnicas legales. Las recomendaciones de utilización se detallan en las fichas técnicas. Las reclamaciones que se atiendan se harán en base a las especificaciones y recomendaciones técnicas vigentes para productos.

Es imprescindible que el producto haya sido almacenado y tratado según dichas especificaciones técnicas. **Weber** se reserva el derecho a visitar el lugar donde se hubiera producido el problema. No se tendrán en cuenta reclamaciones una vez se haya producido alguna reparación.

Si se aceptase la reclamación, la responsabilidad de **Weber** se limita exclusivamente a reponer el producto, no admitiéndose cargos por otros conceptos. El empleo de los productos con fines diferentes a los que fueron concebidos eximirá a **Weber** de toda posible responsabilidad.

Contenido (web, tarifa y documentación técnica)

Nos reservamos el derecho a modificar cualquiera de nuestro contenido y nos comprometemos en que la información esté actualizada en todos los medios (digitales o escritos), subsanando cualquier error con la mayor celeridad posible sin que ello suponga motivo de compensación económica.

Uso contenido en internet

Salvo disposición expresa en contrario, los derechos de propiedad intelectual en poder de **Weber**, en particular sobre archivos informáticos, documentos técnicos y comerciales, pliegos de condiciones, resultados de ensayos, fotografías, muestras, prototipos, estudios, informes, correos, patentes, modelos y dibujos, seguirán siendo propiedad exclusiva del **grupo Saint-Gobain**.

El cliente se compromete a utilizar estos elementos de manera fiel, sin deformación ni adaptación y dentro de los límites estrictos del destino acordado. El cliente distribuidor está autorizado para la comercialización de productos para uso de la marca **Weber** de conformidad con los requisitos de **Saint-Gobain**.

En consecuencia, al cliente se prohíbe:

- transferir o difundir estos elementos sin autorización escrita y previa de **Weber**
- toda explotación de los elementos que sea perjudicial o que atente contra la imagen de **Weber**

Weber se reserva los derechos de modificación justificada de la Tarifa de precios sin previo aviso, y será comunicada mediante la emisión de una nueva Tarifa de precios en www.es.weber.

Ley y tribunales competentes

A los efectos de inspecciones oficiales de calidad o cantidad, el comprador no tendrá en ningún caso ni en modo alguno la consideración de representante del vendedor.

En caso de controversia, todas las partes se someten expresamente a los Juzgados y Tribunales de Barcelona.



Para información actualizada consulta nuestra **Tarifa de precios** y **Carta de servicio** en www.es.weber.

Saint-Gobain Weber Cemarksa, S.A.
Ctra. C-17, km.2 Montcada i Reixac
08110 Barcelona
Tel. 93 572 65 00 - Fax: 93 564 50 05
Línea de asistencia técnica para
profesionales: 900 35 25 35
www.es.weber

