

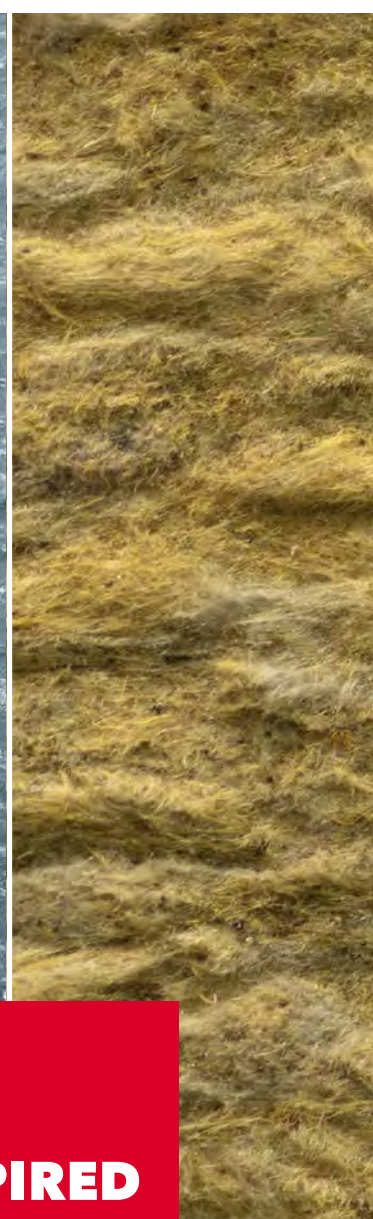

Tarifa Enero 2025

Precios recomendados para productos y sistemas de aislamiento de lana de roca ROCKWOOL



**INSPIRED
BY
NATURE.**

El Grupo ROCKWOOL

El compromiso de ROCKWOOL es **enriquecer la vida de todas las personas** que experimenten con nuestras soluciones. Nuestra experiencia nos permite afrontar los mayores retos actuales en términos de sostenibilidad y desarrollo, desde el consumo energético y la contaminación acústica, hasta la resiliencia al fuego, la escasez de agua y las inundaciones.

Nuestra gama de productos refleja la diversidad de las necesidades del mundo, al mismo tiempo que permite reducir la huella de carbono a nuestros grupos de interés. La roca es un material versátil, natural y abundante, que forma la base de todos nuestros productos y negocios. Hoy, somos más de 12 000 compañeros y compañeras de trabajo en 40 países diferentes.

Somos el líder mundial en soluciones de aislamiento de lana de roca.

ROCKWOOL, 5 marcas trabajando unidas para lograr un objetivo común.



Aislamiento resistente al fuego para todo tipo de edificios e instalaciones.



Techos acústicos y soluciones de pared.



Soluciones de sustrato innovadoras y sostenibles para la horticultura.



Soluciones de lana de roca adaptadas a las industrias.



Revestimientos exteriores de edificios.



79

Nacionalidades alrededor del mundo



+12 000

Empleados en el mundo



40

Países



11

ODS con los que estamos comprometidos



87

Md€
Ingresos netos 2023



51

Plantas productivas



+120

Países donde comercializamos
nuestros productos



Construyendo un futuro resiliente al clima

ROCKWOOL desempeña un papel clave en la promoción de una legislación ambiciosa en materia de eficiencia energética en la UE, que acelerará la rehabilitación de edificios y, por tanto, también la transición verde. Con políticas bien diseñadas y enfoques probados para rehabilitaciones de eficiencia energética, las comunidades locales y los gobiernos nacionales pueden lograr ahorros de costes inmediatos junto con importantes beneficios ambientales y sociales: un triple beneficio.

ROCKWOOL contribuye al marco de los Objetivos de Desarrollo Sostenible de las Naciones Unidas (ODS).

Desde 2016, ha utilizado el marco para establecer sus propios objetivos de Grupo y medir cuantitativamente el progreso y los logros. Basándose en una amplia consulta con partes interesadas internas y externas, se ha priorizado 11 de los 17 ODS.



INSPIRED BY NATURE.



RESILIENTE AL FUEGO

El aislamiento de lana de roca ROCKWOOL, al igual que la roca de basalto de la que está hecho, es resiliente al fuego y no contiene retardantes de llama químicos añadidos. Es capaz de soportar temperaturas superiores a 1 000 °C.



CIRCULAR

Basada en una de las materias primas más abundantes del planeta, la lana de roca ROCKWOOL es circular. Se puede recuperar y reciclar para obtener lana de roca nueva, una y otra vez, sin perder nunca sus prestaciones.



DURADERO

La lana de roca ROCKWOOL es duradera. Mantiene sus prestaciones al menos, 65 años, y seguramente, mucho más. Su rendimiento no se ve afectado por las condiciones meteorológicas, la humedad, los cambios de temperatura o la compresión, y no necesita mantenimiento.

« No todos los materiales de construcción son iguales.

Los nuestros están inspirados en la naturaleza »

Resiliente al fuego. Duradero. Absorbente acústico. Resistente a la humedad. Transpirable. Circular.

Estas son las propiedades inherentes que se encuentran en todos los aislamientos de lana de roca ROCKWOOL.

Nuestros productos hacen que los edificios sean más eficientes energéticamente, seguros contra incendios, saludables y confortables para vivir.

Los materiales de la construcción escogidos hoy, no deberían afectar negativamente el mañana.

Pase lo que pase con el edificio en su próxima fase de vida, nuestros productos de aislamiento se pueden reutilizar o reciclar fácilmente y no representan ningún riesgo de impacto negativo para la salud de las generaciones futuras, ni para el medio ambiente.



El aislamiento de lana de roca ROCKWOOL absorbe el sonido, reduciendo la capacidad del ruido para viajar por el interior de cualquier tipo de estructura. Esto significa que incluso las infraestructuras más ruidosas parecen más silenciosas.



El aislamiento de lana de roca ROCKWOOL resiste la humedad, como lo hace la roca de la que está formado. Esta propiedad hace que sea ideal para climas húmedos, protegiendo la salud a largo plazo tanto de los edificios como de las personas que habitan en ellos.

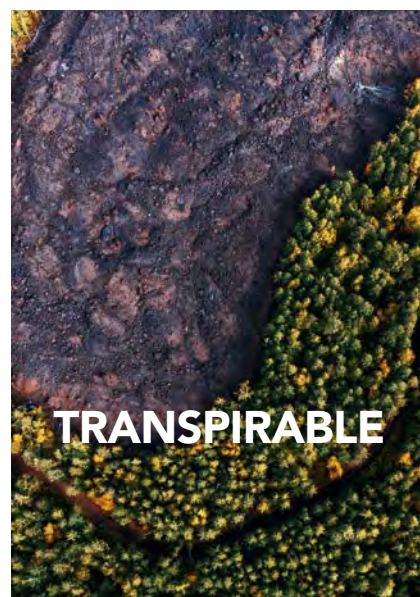

A la vez que consigue que los edificios mantengan una temperatura óptima, el aislamiento de lana de roca ROCKWOOL es inherentemente transpirable, lo que contribuye a crear edificios con ambientes interiores seguros, confortables y saludables.

> Accede al vídeo de la campaña Inspired By Nature en: www.rockwool.es/inspired-by-nature

Servicios ROCKWOOL

Ponemos a tu disposición una amplia galería de servicios y herramientas que facilitan los procesos y contribuyen a alcanzar el éxito de tus proyectos, desde el asesoramiento técnico en cada etapa de la obra, hasta una nueva manera de gestionar tus pedidos, ahora más ágil y cómoda.

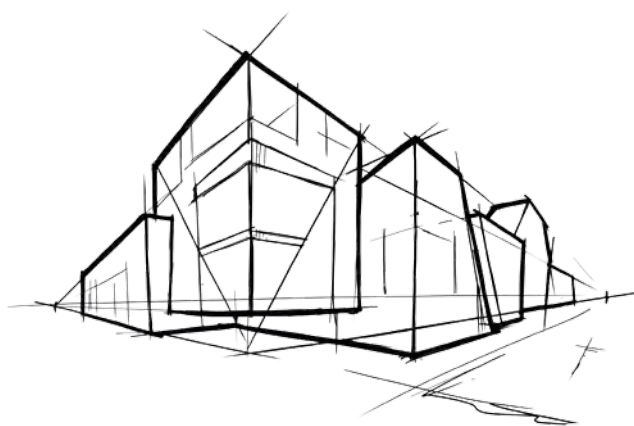

Rockcommerce
agiliza tus pedidos.
¡Flexibilidad, libertad
y autonomía!

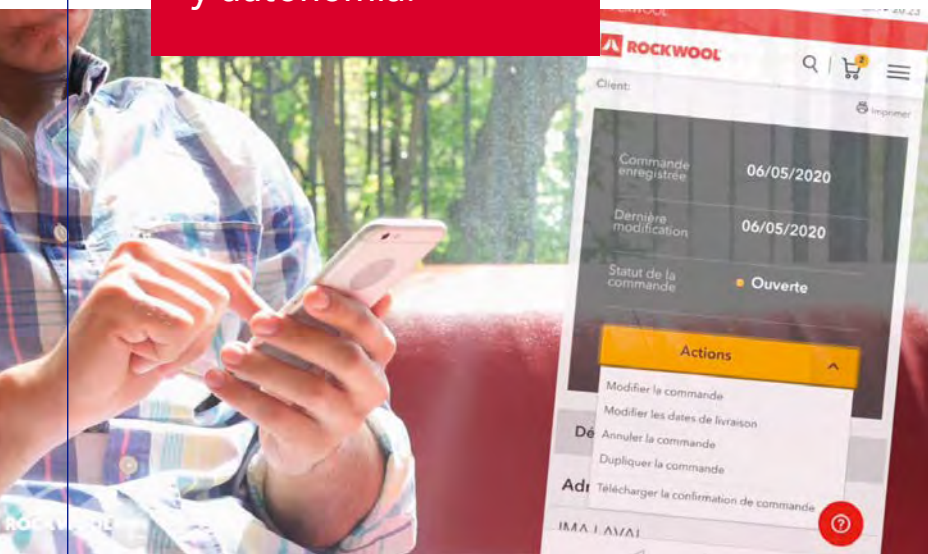

Rockcommerce

Una plataforma online, sencilla e intuitiva, para facilitar tus pedidos, monitorizar tus entregas en tiempo real, consultar fichas técnicas de producto ROCKWOOL, visualizar y archivar tus facturas.

Creado y diseñado para nuestros clientes, Rockcommerce permite personalizar y administrar fácilmente los pedidos. ¡E incluso, tienes la posibilidad de **personalizar el acceso a tus empleados** y adaptarlos a tu organización!

Con Rockcommerce, **el seguimiento de tus pedidos ahora es más sencillo que nunca**: revisarlos de un solo vistazo, modificarlos o anularlos en unos pocos clics. También puedes consultar y modificar la fecha de entrega si así lo necesitas.

Y gracias a nuestro **servicio de geolocalización Track and Trace**, puedes hacer seguimiento de tus pedidos en tiempo real.

Rockcommerce te permite navegar de forma cómoda e intuitiva por nuestro catálogo, acceder rápidamente a todas las fichas de producto, y realizar pedidos a cualquier hora del día, 7 días a la semana.

La gestión contable también se simplifica: en unos pocos clics, puedes acceder al historial de pedidos desde 2017, y organizar y descargar al instante tus facturas.

www.rockwool.es/rockcommerce



Asistencia Comercial

Servicios gratuitos:

Entrega directa en obra (mínimo pedido de 11 palés) en un radio de 100 km entre descargas.

Camión completo:

- Dos descargas (almacén y obra, dos obras o dos almacenes)
- Entrega en fecha imperativa (dentro de la calidad de servicio del producto)
- Entrega con horarios de descarga previamente acordados

Envío de documentos informativos (acuse de recepción de pedido, aviso de entrega y albarán).

Servicio EDI a partir de 500 pedidos / año.

Asesoramiento técnico

Tarifas de precios y catálogos en formato digital.

Servicios con coste adicional:

Pedidos inferiores a 11 palés: cargo de gestión de 115€/pedido (excluye Rockfon).

Camiones urgentes (entrega en menos de 72h*):

155€ de recargo por transporte exprés.

* Únicamente para camiones completos.

Exceso de kilometraje entre descargas:

2,35€/km de recargo por cada kilómetro que exceda de los 100 km entre una descarga y otra.

Tercera descarga en camión completo:

80€ adicionales a los cargos anteriores.

Camiones especiales: se aplicará el sobrecoste que suponga sobre el camión habitual en cada caso dependiendo del destino y descargas.

Modificaciones de productos C: Sólo se podrán modificar/anular mediante aceptación escrita de ROCKWOOL Peninsular y al menos 10 días naturales antes de la carga. Al ser productos especiales y de nula rotación, en caso de anulación, y si el producto ya estuviese fabricado, sólo se aceptará dicha anulación si el cliente acepta el coste del material, destrucción y vertido del producto a consultar.

Modificaciones de pedidos con transporte planificado: consultar aceptación e importe.



Calidades de servicio de suministro:

A+: Producto disponible en stock, sin cantidad mínima de fabricación, disponibilidad inmediata.

A: Producto con stock a consultar, sin cantidad mínima de fabricación, disponibilidad 5 días laborables.

B: Producto sin stock, sin cantidad mínima de fabricación, plazo aproximado de disponibilidad 10 días laborables.

C: Producto sin stock, con cantidad mínima y plazo de disponibilidad a consultar.

Los plazos son orientativos y aproximados y en todo caso hacen referencia al tiempo requerido para producir el material, no para el suministro.

www.rockwool.es/calidades-de-servicio

Consigue un 20% de reducción del importe de estos servicios para pedidos entrados a través de la plataforma Rockcommerce.



Asistencia técnica

ROCKWOOL te acompaña durante todo el proceso del proyecto. Ponemos a tu disposición un sólido servicio de asesoramiento técnico exclusivo y gratuito para los siguientes servicios:

Soporte técnico

- Apoyo y asistencia técnica telefónica
- Consultas sobre los requisitos y exigencias normativas
- Cálculo de transmitancia térmica, según exigencias del DB-HE
- Estimaciones de aislamiento acústico
- Cálculos higrométricos
- Fichas técnicas de producto
- Dibujos en formato CAD
- Objetos BIM
- Detalles constructivos
- Obras de referencia
- Memoria descriptiva de la solución de proyecto
- Memorias de obra

Asistencia técnica en obra

Soporte técnico en cada una de las fases de la puesta en obra del sistema.

www.rockwool.es/asesoramiento-tecnico



Red de Instaladores Recomendados

ROCKWOOL dispone de una Red de Instaladores Recomendados para los sistemas de fachadas RED, que garantizan la correcta ejecución en obra.

www.rockwool.es/contactar



ROCKWOOL Campus

En ROCKWOOL queremos impulsar la eficiencia energética, la sostenibilidad, la circularidad y la seguridad. En nuestra plataforma de formación ROCKWOOL Campus encontrarás formación destinada a profesionales técnicos enfocada a la construcción, la rehabilitación y la eficiencia energética.

www.rockwool.es/rockwool-campus

25/

25 años de garantía

Conscientes de la importancia de la durabilidad, ROCKWOOL ha desarrollado una garantía para sus productos de doble densidad de fachada y cubierta plana e inclinada, asegurando la inalterabilidad y constancia de sus prestaciones en los próximos 25 años: Prestaciones térmicas, estabilidad dimensional y reacción al fuego.

www.rockwool.es/garantia-25



Rockcycle®

Servicio de recuperación y reciclaje de residuos de productos ROCKWOOL, que nos permite recuperar los palés y sobrantes de lana de roca en obra para reciclarlos hasta convertirlos en lana de roca nueva con la calidad, durabilidad y las propiedades originales, evitando que éstos acaben a vertedero.

www.rockwool.es/rockcycle



Soluciones en edificios industriales

El selector de soluciones ROCKWOOL, es una herramienta on-line, que le ayudará a seleccionar la mejor solución de aislamiento de cubierta y fachada metálica, según tipo de edificio y su normativa vigente, la zona climática en la que se sitúa y el ruido esperado.

www.minimizarelriesgo-rockwool.es



Calculadora de espesores

Esta guía, basada en un estudio realizado por CENER, propone los espesores de aislamiento ROCKWOOL de la envolvente del edificio, teniendo en cuenta las exigencias normativas, posición geográfica, tipología de edificio, captación solar, porcentaje de huecos y sistemas constructivos utilizados en fachada, cubierta y suelos.

www.rockwool.es/calculadora_espesores

Índice por orden alfabético

A

| | |
|---|-------|
| Alpharock Premium | P. 18 |
| Arandela suplementaria | P. 31 |
| Acc. barreras cortafuego horizontales [Nuevo] | P. 41 |
| Acc. barreras cortafuego verticales [Nuevo] | P. 41 |

C

| | |
|-----------------|-------|
| Cola Conlit | P. 63 |
| Conlit 150 AF | P. 62 |
| Conlit 150 P | P. 62 |
| Conlit Duct 120 | P. 63 |
| Coquilla 880 | P. 48 |

D

| | |
|---------------------|-------|
| Durock 386 | P. 56 |
| Durock 386 Bigpanel | P. 56 |
| Durock Energy SP | P. 55 |
| Durock Multifix | P. 57 |
| Durock NRJ Multifix | P. 55 |

E

| | |
|----------------------------------|-------|
| Ejot Delta PT - Set | P. 33 |
| Ejot ISO Bar + Ejot Multifix USF | P. 32 |
| Ejot ISO-Corner | P. 33 |
| Ejot ISO-Corner Kit Injektion | P. 33 |
| Ejot ISO-Corner Kit SDF | P. 33 |
| Ejot ISO-Dart | P. 32 |
| Ejot ISO-Espiral | P. 32 |

F

| | |
|----------------------|-------|
| Fieltro 128 | P. 44 |
| Fieltro Rocksourdine | P. 60 |
| Fixrock 910.219 | P. 21 |
| Fixrock Eco | P. 43 |
| Fixrock Plus | P. 43 |

H

| | |
|---|-------|
| Hardrock 391 | P. 57 |
| Hardrock 391 Bigpanel | P. 58 |
| Herramienta para la aplicación en paneles | P. 31 |

M

| | |
|-------------------|-------|
| Manta 129 | P. 44 |
| Monorock 365 | P. 54 |
| Monorock Multifix | P. 54 |

P

| | |
|---------------|-------|
| Panel 211.652 | P. 49 |
| Panel 213 | P. 21 |
| Panel 221.652 | P. 49 |
| Panel 231 | P. 22 |
| Panel 231.652 | P. 49 |
| Panel 233 | P. 22 |
| Panel 755 | P. 22 |

R

| | |
|---|-------|
| REDArt Acabado Silicato | P. 35 |
| REDArt Acabado Silicona | P. 35 |
| REDArt Adhesivo DS | P. 27 |
| REDArt Anclajes: Instalación atornillada | P. 30 |
| REDArt Anclajes: Instalación con martillo | P. 29 |
| REDArt Anclajes: Soporte madera | P. 30 |
| REDArt Capa Base Casa | P. 27 |
| REDArt Capa Base Plus | P. 27 |
| REDArt Imprimación para Silicato | P. 34 |
| REDArt Imprimación para Silicona | P. 34 |
| REDArt malla: estándar | P. 34 |
| Rockband | P. 53 |
| Rockbardage Solape Derecho | P. 52 |
| Rockbardage Solape Simétrico | P. 52 |
| Rockciel | P. 50 |
| Rockdry Plus | P. 23 |
| Rockfeu 520 | P. 20 |
| RockIn L | P. 25 |
| RockIn S | P. 25 |
| Rocksate Contorno | P. 29 |
| Rocksate Duo Plus | P. 28 |
| Rocksate MD Plus | P. 28 |
| Rocksol 501 | P. 19 |
| Rocksol 525 | P. 19 |
| Rocksupport Energy | P. 59 |
| Rocksupport Energy Multifix | P. 59 |
| Rocktop Plus [Nuevo] | P. 20 |
| Rocktop Plus vn [Nuevo] | P. 20 |
| Rocktop Wood A2 | P. 21 |
| ROCKWOOL Prolit Lamella Mat [Nuevo] | P. 44 |
| Roulrock Alu | P. 15 |
| Roulrock Kraft | P. 15 |

S

| | |
|---------------------------------|-------|
| Sistema Conlit FP 120 [Nuevo] | P. 67 |
| Sistema Conlit MC 60-90 [Nuevo] | P. 64 |
| Sistema Conlit MC 120 [Nuevo] | P. 66 |
| Solarrock Energy [Nuevo] | P. 51 |
| Solarrock Multifix [Nuevo] | P. 51 |
| Sonorock Eco | P. 17 |
| Sonorock Kraft | P. 17 |
| Sonorock Plus | P. 18 |
| SP Firestop EN 60 | P. 41 |
| SP Firestop EN 120 | P. 41 |
| SP Firestop OSCB 60 | P. 40 |
| SP Firestop OSCB 120 | P. 40 |
| SP Firestop OSCB 120 Lite | P. 40 |

T

| | |
|---------------------------------------|-------|
| Tapas especiales de lana de roca | P. 31 |
| Teclit Alutape - Cinta de aluminio | P. 47 |
| Teclit Flextape - Cinta de sellado | P. 47 |
| Teclit Hanger - Sistema de suspensión | P. 46 |
| Teclit LM 200 Lamela | P. 46 |
| Teclit PS 200 Coquilla | P. 45 |
| Tiras Acústicas 231.652 | P. 60 |
| Trapecios Acústicos | P. 60 |

V

| | |
|------------------------------------|-------|
| Ventirock Duo | P. 36 |
| Ventirock Duo: Fijación DH Ejot | P. 39 |
| Ventirock Duo: Fijación STR H Ejot | P. 39 |
| Ventirock Eco | P. 37 |
| Ventirock Energy | P. 36 |

Índice por Familia de Productos

Fieltros

| | |
|----------------|-------|
| Roulrock Kraft | P. 15 |
| Roulrock Alu | P. 15 |

Edificación Estándar

| | |
|----------------|-------|
| Sonorock Eco | P. 17 |
| Sonorock Kraft | P. 17 |

Edificación Técnica

| | |
|-------------------------|-------|
| Sonorock Plus | P. 18 |
| Alpharock Premium | P. 18 |
| Rocksol 501 | P. 19 |
| Rocksol 525 | P. 19 |
| Rockfeu 520 | P. 20 |
| Rocktop Plus [Nuevo] | P. 20 |
| Rocktop Plus vn [Nuevo] | P. 20 |
| Rocktop Wood A2 | P. 21 |
| Firerock 910.219 | P. 21 |
| Panel 213 | P. 21 |
| Panel 231 | P. 22 |
| Panel 233 | P. 22 |
| Panel 755 | P. 22 |
| Rockdry Plus | P. 23 |

Borras - Sistema REDIn

| | |
|----------|-------|
| RockIn S | P. 25 |
| RockIn L | P. 25 |

Gama Rocksate - Sistema REDArt

Adhesivos y capa base

| | |
|-----------------------|-------|
| REDArt Capa Base Casa | P. 27 |
| REDArt Adhesivo DS | P. 27 |
| REDArt Capa Base Plus | P. 27 |

Aislamiento

| | |
|-------------------|-------|
| Rocksate Duo Plus | P. 28 |
| Rocksate MD Plus | P. 28 |
| Rocksate Contorno | P. 29 |

Fijaciones y accesorios

| | |
|---|-------|
| REDArt Anclajes: Instalación con martillo | P. 29 |
| REDArt Anclajes: Instalación atornillada | P. 30 |
| REDArt Anclajes: Soporte madera | P. 30 |
| Herramienta para la aplicación en paneles | P. 31 |
| Tapas especiales de lana de roca | P. 31 |
| Arandela suplementaria | P. 31 |

Accesorio soporte cargas: Gama Ejot ISO

Soluciones de montaje para instalaciones no planeadas

| | |
|-----------------------------|-------|
| Ejot ISO Espiral | P. 32 |
| Ejot ISO-Dart | P. 32 |
| ISO-Bar + Ejot Multifix USF | P. 32 |

Soluciones de montaje para instalaciones planeadas

| | |
|-------------------------------|-------|
| Ejot ISO-Corner | P. 33 |
| Ejot Delta PT - Set | P. 33 |
| Ejot ISO-Corner Kit SDF | P. 33 |
| Ejot ISO-Corner Kit Injektion | P. 33 |

Mallas

| | |
|------------------------|-------|
| REDArt malla: estándar | P. 34 |
|------------------------|-------|

Imprimaciones

| | |
|----------------------------------|-------|
| REDArt Imprimación para Silicato | P. 34 |
| REDArt Imprimación para Silicona | P. 34 |

Acabados

| | |
|-------------------------|-------|
| REDArt Acabado Silicato | P. 35 |
| REDArt Acabado Silicona | P. 35 |

Gama Ventirock - Sistema REDAir

Aislamiento

| | |
|------------------|-------|
| Ventirock Duo | P. 36 |
| Ventirock Energy | P. 36 |
| Ventirock Eco | P. 37 |

Accesorios: fijación paneles

| | |
|------------------------------------|-------|
| Ventirock Duo: Fijación DH Ejot | P. 39 |
| Ventirock Duo: Fijación STR H Ejot | P. 39 |

Barreras cortafuego:

SP Firestop OSCB (horizontales)

| | |
|---------------------------|-------|
| SP Firestop OSCB | P. 40 |
| SP Firestop OSCB 120 Lite | P. 40 |
| SP Firestop OSCB 120 | P. 40 |

SP Firestop EN (verticales)

| | |
|--------------------|-------|
| SP Firestop EN 60 | P. 41 |
| SP Firestop EN 120 | P. 41 |

Accesorios para barreras cortafuego:

| | |
|---|-------|
| SP Firestop OSCB (horizontales) [Nuevo] | P. 41 |
| SP Firestop EN (verticales) [Nuevo] | P. 41 |

Gama Fixrock - Sistema Fixrock

| | |
|--------------|-------|
| Fixrock Eco | P. 43 |
| Fixrock Plus | P. 43 |

Climatización

| | |
|---------------------------------------|-------|
| ROCKWOOL Prolit Lamella Mat [Nuevo] | P. 44 |
| Manta 129 | P. 44 |
| Fieltro 128 | P. 44 |
| Teclit PS 200 Coquilla | P. 45 |
| Teclit LM 200 Lamela | P. 46 |
| Teclit Hanger - Sistema de suspensión | P. 46 |
| Teclit Alutape - Cinta de aluminio | P. 47 |
| Teclit Flextape - Cinta de sellado | P. 47 |
| Coquilla 880 | P. 48 |
| Panel 211.652 | P. 49 |
| Panel 221.652 | P. 49 |
| Panel 231.652 | P. 49 |

Cubiertas

Cubierta inclinada

| | |
|----------|-------|
| Rockciel | P. 50 |
|----------|-------|

Cubierta plana de hormigón

| | |
|----------------------------|-------|
| Solarrock Energy [Nuevo] | P. 51 |
| Solarrock Multifix [Nuevo] | P. 51 |

Edificio Metálico - Metal Box

Fachada Bandeja Metálica

| | |
|------------------------------|-------|
| Rockbardage Solape Derecho | P. 52 |
| Rockbardage Solape Simétrico | P. 52 |
| Rockband | P. 53 |

Cubierta Metálica

| | |
|-----------------------------|-------|
| Monorock 365 | P. 54 |
| Monorock Multifix | P. 54 |
| Durock Energy SP | P. 55 |
| Durock NRJ Multifix | P. 55 |
| Durock 386 | P. 56 |
| Durock 386 Bigpanel | P. 56 |
| Durock Multifix | P. 57 |
| Hardrock 391 | P. 57 |
| Hardrock 391 Bigpanel | P. 58 |
| Hardrock Multifix | P. 58 |
| Rocksupport Energy | P. 59 |
| Rocksupport Energy Multifix | P. 59 |
| Fieltro Rocksourdine | P. 60 |
| Tiras Acústicas 231.652 | P. 60 |
| Trapecios Acústicos | P. 60 |

Fuego

| | |
|---------------------------------|-------|
| Conlit 150 P | P. 62 |
| Conlit 150 AF | P. 62 |
| Conlit Duct 120 | P. 63 |
| Cola Conlit | P. 63 |
| Sistema Conlit MC 60-90 [Nuevo] | P. 64 |
| Sistema Conlit MC 120 [Nuevo] | P. 66 |
| Sistema Conlit FP 120 [Nuevo] | P. 67 |

Índice por Aplicación (elemento constructivo)

| | | Alpharock Premium | Arandela suplementaria | Cola Conlit | Conlit 150 AF | Conlit 150 P | Conlit Duct 120 | Coquilla 880 | Durock 386 | Durock 386 Bigpanel | Durock Energy SP | Durock Multifix | Durock NRJ Multifix | Ejot Delta PT - Set | ISO-Bar + Ejot Multifix JSF | Ejot ISO-Corner | Ejot ISO-Corner Kit Injektion | Ejot ISO-Corner Kit SDF | Ejot ISO - Dart | Ejot ISO Espiral | Fieltro 128 | Firerock 910.219 | Fixrock Eco | Fixrock Plus | Hardrock 391 | Hardrock 391 Bigpanel | Herramienta para la aplicación en paneles | Manta 129 | Monorock 365 | Monorock Multifix | Panel 211.652 | Panel 213 | Panel 221.652 | Panel 231 | | | | |
|--|--|-------------------|------------------------|-------------|---------------|--------------|-----------------|--------------|------------|---------------------|------------------|-----------------|---------------------|---------------------|-----------------------------|-----------------|-------------------------------|-------------------------|-----------------|------------------|-------------|------------------|-------------|--------------|--------------|-----------------------|---|-----------|--------------|-------------------|---------------|-----------|---------------|-----------|--|--|--|--|
| CUBIERTAS | | | | | | | | | | | | | | | | | | | | | | | | | | | | | | | | | | | | | | |
| CUBIERTAS INCLINADAS | Aislamiento sobre cubierta: Bajo rastreles | | | | | | | | | | | | | | | | | | | | | | | | | | | | | | | | | | | | | |
| | Aislamiento sobre cubierta: Entre rastreles | 18 | | | | | | | | | | | | | | | | | | | | | | | | | | | | | | | | | | | | |
| | Aislamiento bajo cubierta | 18 | | | | | | | | | | | | | | | | | | | | | | | | | | | | | | | | | | | | |
| | Aislamiento bajo forjado | 18 | | | | | | | | | | | | | | | | | | | | | | | | | | | | | | | | | | | | |
| | Aislamiento sobre último forjado, buhardillas y desvanes: Obra nueva | | | | | | | | | | | | | | | | | | | | | | | | | | | | | | | | | | | | | |
| Aislamiento sobre último forjado, buhardillas y desvanes: Rehabilitación | | | | | | | | | | | | | | | | | | | | | | | | | | | | | | | | | | | | | | |
| CUBIERTAS PLANAS | Soporte de hormigón | | | | | | | | | | | | | | | | | | | | | | | | | | | | | | | | | | | | | |
| FACHADAS Y MEDIANERÍAS | | | | | | | | | | | | | | | | | | | | | | | | | | | | | | | | | | | | | | |
| AISLAMIENTO POR EL INTERIOR | Trasdosado PYL | 18 | | | | | | | | | | | | | | | | | | | | | | | | | | | | | | | | | | | | |
| | Doble Hoja Cerámica | 18 | | | | | | | | | | | | | | | | | | | | | 43 | 43 | | | | | | | | | | | | | | |
| | Insuflado en Cámara | | | | | | | | | | | | | | | | | | | | | | | | | | | | | | | | | | | | | |
| AISLAMIENTO POR EL EXTERIOR | SATE/ETICS: Aislamiento | | | | | | | | | | | | | | | | | | | | | | | | | | | | | | | | | | | | | |
| | SATE/ETICS: Adhesivos y capa base | | | | | | | | | | | | | | | | | | | | | | | | | | | | | | | | | | | | | |
| | SATE/ETICS: Fijaciones y accesorios | | | | | | | | | | | | | | | | | | | | | | | | | | | | | | | | | | | | | |
| | SATE/ETICS: Accesorio soporte cargas - Instalaciones no planeadas | | | | | | | | | | | | | | | | | | | | | | | | | | | | | | | | | | | | | |
| | SATE/ETICS: Accesorio soporte cargas - Instalaciones planeadas | | | | | | | | | | | | | | | | | | | | | | | | | | | | | | | | | | | | | |
| | SATE/ETICS: Mallas | | | | | | | | | | | | | | | | | | | | | | | | | | | | | | | | | | | | | |
| | SATE/ETICS: Imprimitaciones | | | | | | | | | | | | | | | | | | | | | | | | | | | | | | | | | | | | | |
| | SATE/ETICS: Acabados | | | | | | | | | | | | | | | | | | | | | | | | | | | | | | | | | | | | | |
| | Fachada Ventilada: Aislamiento | | | | | | | | | | | | | | | | | | | | | | | | | | | | | | | | | | | | | |
| | Fachada Ventilada: Barrera contra fuego horizontal | | | | | | | | | | | | | | | | | | | | | | | | | | | | | | | | | | | | | |
| | Fachada Ventilada: Barrera contra fuego vertical | | | | | | | | | | | | | | | | | | | | | | | | | | | | | | | | | | | | | |
| | Fachada Ventilada: Accesorios: fijación paneles | | | | | | | | | | | | | | | | | | | | | | | | | | | | | | | | | | | | | |
| | Franja Cortafuego Muro Cortina | | | | | | | | | | | | | | | | | | | | | | | | | | | | | | | | | | | | | |
| Franja Contrafuego Fachada Panel | | | | | | | | | | | | | | | | | | | | | | | | | | | | | | | | | | | | | | |
| Fachada Cortafuego Industrial | | | | | | | | | | | | | | | | | | | | | | | | | | | | | | | | | | | | | | |
| PARTICIONES INTERIORES | | | | | | | | | | | | | | | | | | | | | | | | | | | | | | | | | | | | | | |
| PARTICIONES VERTICALES | Entre distintos usuarios: Tabique ligero doble | 18 | | | | | | | | | | | | | | | | | | | | | | | | | | | | | | | | | | | | |
| | Entre distintos usuarios: Trasdosado PYL | 18 | | | | | | | | | | | | | | | | | | | | | | | | | | | | | | | | | | | | |
| | Entre distintos usuarios: Doble Hoja Cerámica | 18 | | | | | | | | | | | | | | | | | | | | | | | | | | | | | | | | | | | | |
| | Entre mismo usuario: Tabique ligero simple | 18 | | | | | | | | | | | | | | | | | | | | | | | | | | | | | | | | | | | | |
| SUELOS Y FORJADOS | Sobre forjado: Suelo flotante | | | | | | | | | | | | | | | | | | | | | | | | | | | | | | | | | | | | | |
| | Bajo Forjado: Fijado mecánicamente | | | | | | | | | | | | | | | | | | | | | | | | | | | | | | | | | | | | | |
| | Bajo Forjado: Adherido bajo forjado | 18 | | | | | | | | | | | | | | | | | | | | | | | | | | | | | | | | | | | | |
| | Bajo Forjado: Sobre falso techo | 18 | | | | | | | | | | | | | | | | | | | | | | | | | | | | | | | | | | | | |
| Bajo Forjado: Insuflado bajo forjado | | | | | | | | | | | | | | | | | | | | | | | | | | | | | | | | | | | | | | |
| INSTALACIONES | | | | | | | | | | | | | | | | | | | | | | | | | | | | | | | | | | | | | | |
| AGUA Y CALEFACCIÓN | Tuberías | | | | | | | | | | | | | | | | | | | | | | | | | | | | | | | | | | | | | |
| | Bajantes | | | | | | | | | | | | | | | | | | | | | | | | | | | | | | | | | | | | | |
| | Bañeras | | | | | | | | | | | | | | | | | | | | | | | | | | | | | | | | | | | | | |
| VENTILACIÓN Y CLIMA | Chimeneas | | | | | | | | | | | | | | | | | | | | | | | | | | | | | | | | | | | | | |
| | Conductos | | | | | | | | | | | | | | | | | | | | | | | | | | | | | | | | | | | | | |
| | Silenciadores | | | | | | | | | | | | | | | | | | | | | | | | | | | | | | | | | | | | | |
| Tubería - Refrigeración, clima y agua fría sanitaria | | | | | | | | | | | | | | | | | | | | | | | | | | | | | | | | | | | | | | |
| PROTECCIÓN CONTRA INCENDIOS | | | | | | | | | | | | | | | | | | | | | | | | | | | | | | | | | | | | | | |
| RESISTENCIA AL FUEGO | Franja Cortafuego Muro Cortina | | | | | | | | | | | | | | | | | | | | | | | | | | | | | | | | | | | | | |
| | Franja Cortafuego Fachada Panel | | | | | | | | | | | | | | | | | | | | | | | | | | | | | | | | | | | | | |
| ESTAB. AL FUEGO | Protección de Estructuras | | | | | | | | | | | | | | | | | | | | | | | | | | | | | | | | | | | | | |
| CONDUCTOS | Ventilación y Extracción de Humos | | | | | | | | | | | | | | | | | | | | | | | | | | | | | | | | | | | | | |
| PASO DE INSTALACIONES | Sellado de Penetraciones | | | | | | | | | | | | | | | | | | | | | | | | | | | | | | | | | | | | | |
| | Tuberías | | | | | | | | | | | | | | | | | | | | | | | | | | | | | | | | | | | | | |
| ACCESORIOS | Accesorios | | | | | | | | | | | | | | | | | | | | | | | | | | | | | | | | | | | | | |
| EDIFICIO METÁLICO - METAL BOX | | | | | | | | | | | | | | | | | | | | | | | | | | | | | | | | | | | | | | |
| FACHADA DE BANDEJA METÁLICA | Bandeja metálica con altas prestaciones | | | | | | | | | | | | | | | | | | | | | | | | | | | | | | | | | | | | | |
| | Bandeja metálica con prestaciones básicas | | | | | | | | | | | | | | | | | | | | | | | | | | | | | | | | | | | | | |
| CUBIERTAS DECK, ENGATILLADA Y AJARDINADA | Cubierta Deck estándar: Mantenimiento bajo | | | | | | | | | | | | | | | | | | | | | | | | | | | | | | | | | | | | | |
| | Cubierta Deck estándar: Mantenimiento medio | | | | | | | | | | | | | | | | | | | | | | | | | | | | | | | | | | | | | |
| | Cubierta Deck técnica: Mantenimiento alto | | | | | | | | | | | | | | | | | | | | | | | | | | | | | | | | | | | | | |
| | Cubierta Deck Engatillada | | | | | | | | | | | | | | | | | | | | | | | | | | | | | | | | | | | | | |
| Cubierta Deck Ajardinada | | | | | | | | | | | | | | | | | | | | | | | | | | | | | | | | | | | | | | |

Las fortalezas de la roca

Nuestra elección de materiales de construcción importa.
Descubre las prestaciones de la lana de roca ROCKWOOL:



Rendimiento térmico

El aislamiento ROCKWOOL está diseñado para mantenerte cómodo en el interior, sin importar el clima exterior.



Resiliencia al fuego

Nuestros productos de lana de roca no combustibles pueden soportar temperaturas superiores a 1 000 °C.



Durabilidad

La lana de roca ROCKWOOL puede durar al menos 65 años sin necesidad de mantenimiento, y no se ve afectada por el clima, la humedad o los cambios de temperatura.



Acústica

Reduce y absorbe el sonido creando espacios interiores más cómodos y saludables.



Circularidad

La lana de roca ROCKWOOL puede reciclarse una y otra vez, sin perder su calidad o rendimiento.



Repelencia a la humedad

El aislamiento ROCKWOOL repele el agua y resiste la humedad, ayudando a proteger la salud de los edificios y de las personas que los habitan.



Flexibilidad de diseño

La lana de roca puede usarse en diversas formas y para una variedad de propósitos y aplicaciones, adaptándose a las necesidades de cualquier diseño.



Descubre más:



Fielros

Roulrock Kraft

Descripción: Fielro de lana de roca revestido por una de sus caras con papel kraft que hace la función de barrera de vapor. No puede instalarse en posición vertical.

Aplicación: Aislamiento de cubiertas y buhardillas no habitables. Instalación horizontal, entre tabiquillos. Aislamiento sobre falsos techos.

Ventajas: Buen rendimiento térmico y gran resistencia a la humedad. Barrera de vapor.

- Densidad nominal: **22 a 27 kg/m³**
- $\lambda = 0,040 \text{ W/m}\cdot\text{K}$ (espesores: de 8 a 16 cm)
- $\lambda = 0,039 \text{ W/m}\cdot\text{K}$ (espesor: 20 cm)



| | | | | |
|---|-------------------------|--|--|------------------------|
| DENSIDAD NOMINAL 22-27 kg/m ³ | EUROCLASE NPD | λ 0,040 W/(m·K) esp. 8-16 cm | λ 0,039 W/(m·K) esp. 20 cm | 24 Palés |
|---|-------------------------|--|--|------------------------|



| Dimensiones L x a x e (cm) | Código | Resist. Térmica R=m ² K/W | m ² / Fielro | Fielros / Paquete | Fielros / Palé | m ² / Palé | Calidad Servicio | Cantidad mín. (Palés) | Euros / m ² |
|----------------------------|--------|--------------------------------------|-------------------------|-------------------|----------------|-----------------------|------------------|-----------------------|------------------------|
| 600 x 120 x 8 | 53436 | 2,00 | 7,20 | 1 | 18 | 129,60 | A | - | 9,32 |
| 500 x 120 x 10 | 53437 | 2,50 | 6,00 | 1 | 18 | 108,00 | A | - | 11,35 |
| 350 x 120 x 14 | 59420 | 3,50 | 4,20 | 1 | 18 | 75,60 | B | - | 15,44 |
| 300 x 120 x 16 | 63555 | 4,00 | 3,60 | 1 | 18 | 64,80 | B | - | 17,48 |
| 240 x 120 x 20 | 84938 | 5,10 | 2,88 | 1 | 18 | 51,84 | B | - | 23,13 |

Roulrock Alu

Descripción: Fielro de lana de roca recubierto por una cara con complejo de aluminio reforzado. Barrera de vapor. No puede instalarse en posición vertical.

Aplicación: Aislamiento de cubiertas y buhardillas no habitables. Instalación horizontal, entre tabiquillos. Aislamiento sobre falsos techos.

Ventajas: Buen rendimiento térmico y gran resistencia a la humedad. Barrera de vapor. Acondicionamiento acústico. Incombustible. Buen comportamiento al fuego.



| | | | |
|--|------------------------|--------------------------------------|------------------------|
| DENSIDAD NOMINAL 23 kg/m ³ | EUROCLASE A1 | λ 0,040 W/(m·K) | 24 Palés |
|--|------------------------|--------------------------------------|------------------------|



| Dimensiones L x a x e (cm) | Código | Resist. Térmica R=m ² K/W | m ² / Fielro | Fielros / Paquete | Fielros / Palé | m ² / Palé | Calidad Servicio | Cantidad mín. (Palés) | Euros / m ² |
|----------------------------|--------|--------------------------------------|-------------------------|-------------------|----------------|-----------------------|------------------|-----------------------|------------------------|
| 600 x 120 x 8 | 59422 | 2,00 | 7,20 | 1 | 18 | 129,60 | B | - | 10,46 |
| 500 x 120 x 10 | 59423 | 2,50 | 6,00 | 1 | 18 | 108,00 | B | - | 12,74 |

Gama Roxul, soluciones para el confort acústico

100%
LANA DE
ROCA



Soluciones de aislamiento para el confort térmico y acústico en sistemas de placa de yeso laminado

Los productos de lana de roca ROCKWOOL ofrecen **excelentes prestaciones acústicas, térmicas y de protección contra incendios**. Además, cuentan con la certificación **Indoor Air Comfort Gold** de Eurofins, lo que garantiza la **calidad del aire interior** del edificio y permite crear ambientes más saludables.

La lana de roca, gracias a su **estabilidad dimensional**, permanece inalterable ante variaciones de humedad y temperatura. No se dilata ni se contrae, no absorbe agua ni vapor de agua, y **conserva sus propiedades a lo largo de toda la vida** útil del edificio.

Los paneles de aislamiento ROCKWOOL están disponibles en un amplio rango de densidades para adaptarse a los diferentes niveles de **absorción acústica**, así como a los requisitos de cada proyecto y actividad.

26 ensayos para el confort acústico en particiones verticales distributivas, separativas, fachadas, suelos y forjados, bajantes y ascensores o montacargas.



Descubre más en:
www.rockwool.es

Edificación Estándar

Sonorock Eco

Descripción: Panel semirrígido de lana de roca no revestido.

Aplicación: Aislamiento acústico y térmico en particiones interiores verticales, trasdosados interiores y en particiones horizontales sobre falso techo.

Ventajas: Gran aislamiento acústico y térmico. Seguridad máxima en caso de incendio. Facilidad y rapidez de instalación. Declaración Ambiental de Producto. Certificado de bajas emisiones Eurofins Gold.



| | | | |
|--|------------------------|------------------------------|------------------------|
| DENSIDAD NOMINAL 30 kg/m ³ | EUROCLASE A1 | λ 0,036 W/(m·K) | 22 Palés |
|--|------------------------|------------------------------|------------------------|



| Dimensiones L x a x e (cm) | Código | Resist. Térmica R=m ² K/W | Paneles / Paquete | m ² / Paquete | Paquetes / Palé | m ² / Palé | Calidad Servicio | Cantidad mín. (Palés) | Euros / m ² |
|----------------------------|--------|--------------------------------------|-------------------|--------------------------|-----------------|-----------------------|------------------|-----------------------|------------------------|
| 135 x 40 x 4 | 333431 | 1,10 | 15 | 8,10 | 18 | 145,80 | A+ | - | 6,10 |
| 135 x 40 x 5 | 333430 | 1,35 | 12 | 6,48 | 18 | 116,64 | A | - | 7,39 |
| 135 x 40 x 6 | 333433 | 1,65 | 12 | 6,48 | 18 | 116,64 | A+ | - | 7,97 |
| 135 x 60 x 4 | 333878 | 1,10 | 16 | 12,96 | 12 | 155,52 | A+ | - | 5,88 |
| 135 x 60 x 5 | 333882 | 1,35 | 12 | 9,72 | 12 | 116,64 | A | - | 7,30 |
| 135 x 60 x 6 | 333886 | 1,65 | 12 | 9,72 | 12 | 116,64 | A+ | - | 7,91 |
| 135 x 60 x 8 | 333363 | 2,20 | 10 | 8,10 | 12 | 97,20 | A+ | - | 11,99 |
| 135 x 60 x 10 | 333398 | 2,75 | 7 | 5,67 | 12 | 68,04 | A | - | 14,97 |
| 135 x 60 x 12 | 333396 | 3,30 | 6 | 4,86 | 12 | 58,32 | C | Consultar | 17,92 |
| 135 x 60 x 14 | 333362 | 3,85 | 5 | 4,05 | 12 | 48,60 | C | Consultar | 20,92 |

Disponible con revestimiento de aluminio. Para cantidades mínimas y precios, consultar.

Sonorock Kraft

Descripción: Panel de lana de roca revestido por una cara con papel kraft como barrera de vapor.

Aplicación: Aislamiento acústico y térmico en trasdosados de fachadas y en particiones horizontales sobre falso techo.

Ventajas: Gran aislamiento acústico y térmico. Seguridad máxima en caso de incendio. Facilidad y rapidez de instalación. Declaración Ambiental de Producto. Certificado de bajas emisiones Eurofins Gold.



| | | | |
|--|-------------------------|------------------------------|------------------------|
| DENSIDAD NOMINAL 30 kg/m ³ | EUROCLASE NPD | λ 0,036 W/(m·K) | 22 Palés |
|--|-------------------------|------------------------------|------------------------|



| Dimensiones L x a x e (cm) | Código | Resist. Térmica R=m ² K/W | Paneles / Paquete | m ² / Paquete | Paquetes / Palé | m ² / Palé | Calidad Servicio | Cantidad mín. (Palés) | Euros / m ² |
|----------------------------|--------|--------------------------------------|-------------------|--------------------------|-----------------|-----------------------|------------------|-----------------------|------------------------|
| 135 x 60 x 4 | 333330 | 1,10 | 14 | 11,34 | 12 | 136,08 | A | - | 8,76 |
| 135 x 60 x 5 | 333334 | 1,35 | 12 | 9,72 | 12 | 116,64 | A | - | 9,96 |
| 135 x 60 x 6 | 333335 | 1,65 | 12 | 9,72 | 12 | 116,64 | A | - | 11,21 |
| 135 x 60 x 8 | 333336 | 2,20 | 10 | 8,10 | 12 | 97,20 | C | Consultar | 14,99 |
| 135 x 60 x 10 | 333337 | 2,75 | 7 | 5,67 | 12 | 68,04 | C | Consultar | 17,48 |
| 135 x 60 x 12 | 333338 | 3,30 | 6 | 4,86 | 12 | 58,32 | C | Consultar | 20,49 |
| 135 x 60 x 14 | 333728 | 3,85 | 5 | 4,05 | 12 | 48,60 | C | Consultar | 23,48 |

Edificación técnica

Sonorock Plus

Nueva tecnología
NyRock®



Descripción: Panel semirrígido de lana de roca no revestido, desarrollado con tecnología NyRock®.

Aplicación: Aislamiento acústico y térmico en particiones interiores verticales, trasdosados interiores y en particiones horizontales sobre falso techo.

Ventajas: Óptimo aislamiento acústico y térmico. Buena manejabilidad y adaptabilidad gracias a su densidad. Seguridad máxima en caso de incendio. Facilidad y rapidez de instalación. Declaración Ambiental de Producto. Certificado de bajas emisiones Eurofins Gold.

| | | | |
|--|------------------------|------------------------------|------------------------|
| DENSIDAD NOMINAL 50 kg/m ³ | EUROCLASE A1 | λ 0,033 W/(m·K) | 22 Palés |
|--|------------------------|------------------------------|------------------------|



| Dimensiones L x a x e (cm) | Código | Resist. Térmica R=m ² K/W | Paneles / Paquete | m ² / Paquete | Paquetes / Palé | m ² / Palé | Calidad Servicio | Cantidad mín. (Palés) | Euros / m ² |
|----------------------------|--------|--------------------------------------|-------------------|--------------------------|-----------------|-----------------------|------------------|-----------------------|------------------------|
| 135 x 40 x 4 | 332208 | 1,20 | 10 | 5,40 | 18 | 97,20 | A+ | - | 8,15 |
| 135 x 40 x 5 | 332210 | 1,50 | 8 | 4,32 | 18 | 77,76 | A | - | 9,69 |
| 135 x 40 x 6 | 332174 | 1,80 | 7 | 3,78 | 18 | 68,04 | A+ | - | 12,69 |
| 135 x 60 x 4 | 332158 | 1,20 | 10 | 8,10 | 12 | 97,20 | A+ | - | 8,01 |
| 135 x 60 x 5 | 332173 | 1,50 | 8 | 6,48 | 12 | 77,76 | A+ | - | 9,63 |
| 135 x 60 x 6 | 332205 | 1,80 | 7 | 5,67 | 12 | 68,04 | A+ | - | 12,56 |
| 135 x 60 x 8 | 333292 | 2,40 | 5 | 4,05 | 12 | 48,60 | A | - | 18,13 |
| 135 x 60 x 10 | 333340 | 3,00 | 4 | 3,24 | 12 | 38,88 | A | - | 22,65 |
| 135 x 60 x 12 | 333305 | 3,60 | 4 | 3,24 | 12 | 38,88 | C | Consultar | 27,19 |
| 135 x 60 x 14 | 333343 | 4,20 | 3 | 2,43 | 12 | 29,16 | C | Consultar | 31,72 |

Disponible con revestimiento de aluminio y kraft. Para cantidades mínimas y precios, consultar.

Alpharock Premium

Nueva tecnología
NyRock®



Descripción: Panel semirrígido de lana de roca no revestido, desarrollado con tecnología NyRock®.

Aplicación: Aislamiento acústico y térmico en particiones interiores verticales, trasdosados interiores y en particiones horizontales sobre falso techo.

Ventajas: Excelente aislamiento acústico y gran comportamiento térmico. Buena manejabilidad y adaptabilidad gracias a su densidad. Seguridad máxima en caso de incendio. Facilidad y rapidez de instalación. Declaración Ambiental de Producto. Certificado de bajas emisiones Eurofins Gold.

| | | | |
|--|------------------------|------------------------------|------------------------|
| DENSIDAD NOMINAL 70 kg/m ³ | EUROCLASE A1 | λ 0,033 W/(m·K) | 22 Palés |
|--|------------------------|------------------------------|------------------------|



| Dimensiones L x a x e (cm) | Código | Resist. Térmica R=m ² K/W | Paneles / Paquete | m ² / Paquete | Paquetes / Palé | m ² / Palé | Calidad Servicio | Cantidad mín. (Palés) | Euros / m ² |
|----------------------------|--------|--------------------------------------|-------------------|--------------------------|-----------------|-----------------------|------------------|-----------------------|------------------------|
| 135 x 40 x 4 | 337090 | 1,20 | 10 | 5,40 | 18 | 97,20 | A+ | - | 11,32 |
| 135 x 40 x 5 | 337071 | 1,50 | 8 | 4,32 | 18 | 77,76 | A | - | 14,53 |
| 135 x 40 x 6 | 337079 | 1,80 | 7 | 3,78 | 18 | 68,04 | A+ | - | 16,91 |
| 135 x 60 x 3 | 337080 | 0,90 | 14 | 11,34 | 12 | 136,08 | A+ | - | 8,63 |
| 135 x 60 x 4 | 337076 | 1,20 | 10 | 8,10 | 12 | 97,20 | A+ | - | 11,10 |
| 135 x 60 x 5 | 337078 | 1,50 | 8 | 6,48 | 12 | 77,76 | A+ | - | 14,39 |
| 135 x 60 x 6 | 337094 | 1,80 | 7 | 5,67 | 12 | 68,04 | A+ | - | 16,76 |
| 135 x 60 x 8 | 337103 | 2,40 | 5 | 4,05 | 12 | 48,60 | A+ | - | 23,16 |
| 135 x 60 x 10 | 337104 | 3,00 | 4 | 3,24 | 12 | 38,88 | A+ | - | 27,83 |
| 135 x 60 x 12 | 337070 | 3,60 | 3 | 2,43 | 12 | 29,16 | C | Consultar | 33,39 |
| 135 x 60 x 14 | 337091 | 4,20 | 3 | 2,43 | 12 | 29,16 | C | Consultar | 38,96 |

Disponible con revestimiento de aluminio y kraft. Para cantidades mínimas y precios, consultar.

Rocksol 501

Descripción: Panel rígido de lana de roca no revestido.

Aplicación: Aislamiento térmico y acústico, a ruido de impacto, en particiones interiores horizontales y forjados en contacto con el terreno y con espacios no habitables. Aislamiento de contorno de puertas y ventanas en fachadas ventiladas.

Ventajas: Gran rendimiento térmico. Rendimiento acústico superior. Rigidez.



DENSIDAD NOMINAL
90
kg/m³

EUROCLASE
A1

λ
0,035
W/(m·K)

22
Palés



| Dimensiones L x a x e (cm) | Código | Resist. Térmica R=m ² K/W | Paneles / Paquete | m ² / Paquete | Paquetes / Palé | m ² / Palé | Calidad Servicio | Cantidad mín. (Palés) | Euros / m ² |
|----------------------------|--------|--------------------------------------|-------------------|--------------------------|-----------------|-----------------------|------------------|-----------------------|------------------------|
| 120 x 60 x 2 | 282767 | 0,55 | 16 | 11,52 | 14 | 161,28 | A+ | - | 10,48 |
| 120 x 60 x 3 | 254957 | 0,85 | 12 | 8,64 | 14 | 120,96 | A | - | 15,81 |
| 120 x 60 x 4 | 254958 | 1,10 | 9 | 6,48 | 14 | 90,72 | A | - | 20,87 |

Rocksol 525

Descripción: Panel rígido de lana de roca no revestido.

Aplicación: Aislamiento térmico y acústico, a ruido de impacto, en particiones interiores horizontales y forjados en contacto con el terreno y con espacios no habitables. Puede ir bajo capa de compresión de mortero autonivelante. Aislamiento de contorno de puertas y ventanas en fachadas ventiladas.

Ventajas: Grandes prestaciones en térmica y acústica. Gran rendimiento en poco espesor. Rigidez. Manejabilidad perfecta.



DENSIDAD NOMINAL
150
kg/m³

EUROCLASE
A1

λ
0,038
W/(m·K)



| Dimensiones L x a x e (cm) | Código | Resist. Térmica R=m ² K/W | Paneles / Paquete | m ² / Paquete | Paquetes / Palé | m ² / Palé | m ² / Camión (22 Palés) | m ² / Camión (44 Palés) | Calidad Servicio | Cantidad mín. (Palés) | Euros / m ² |
|----------------------------|--------|--------------------------------------|-------------------|--------------------------|-----------------|-----------------------|------------------------------------|------------------------------------|------------------|-----------------------|------------------------|
| 120 x 60 x 1,5 | 226561 | 0,35 | 28 | 20,16 | 6 | 120,96 | - | 5.322,24 | A | 2 (*) | 10,92 |
| 120 x 60 x 3 | 139401 | 0,75 | 8 | 5,76 | 20 | 115,20 | 2.534,40 | - | C | 10 | 21,79 |
| 120 x 60 x 4 | 58839 | 1,05 | 6 | 4,32 | 20 | 86,40 | 1.900,80 | - | A | - | 24,53 |
| 120 x 60 x 5 | 58840 | 1,30 | 5 | 3,60 | 20 | 72,00 | 1.584,00 | - | C | 10 | 30,70 |

(*) Todos los pedidos deben ser de un n° par de palés

Rocktop Plus [Nuevo]

Nueva tecnología
NyRock®



Descripción: Panel semirrígido de lana de roca no revestido.

Aplicación: Aislamiento térmico y acústico bajo forjados en contacto con el exterior o con espacios no habitables, como garajes.

Ventajas: Excelente aislamiento térmico y acústico. Seguridad máxima en caso de incendio. Diseñado con tecnología NyRock®. Buena manejabilidad y adaptabilidad gracias a su densidad. Facilidad y rapidez de instalación. Declaración Ambiental de Producto. Certificado de bajas emisiones Eurofins Gold. Rockcycle®, servicio de recuperación en obra de recortes de lana de roca y reciclaje de palés.

| | | | |
|---|------------------------|------------------------------|--------------------|
| DENSIDAD NOMINAL 120 kg/m ³ | EUROCLASE A1 | λ 0,033 W/(m·K) | 22 Palés |
|---|------------------------|------------------------------|--------------------|



| Dimensiones L x a x e (cm) | Código | Resist. Térmica R=m ² K/W | Paneles / Paquete | m ² / Paquete | Paquetes / Palé | m ² / Palé | Calidad Servicio | Cantidad mín. (Palés) | Euros / m ² |
|----------------------------|-----------|--------------------------------------|-------------------|--------------------------|-----------------|-----------------------|------------------|-----------------------|------------------------|
| 120 x 60 x 4 | Consultar | 1,20 | 10 | 7,20 | 12 | 86,40 | A | - | 8,01 |
| 120 x 60 x 5 | Consultar | 1,50 | 8 | 5,76 | 12 | 69,12 | A | - | 9,63 |
| 120 x 60 x 6 | Consultar | 1,80 | 7 | 5,04 | 12 | 60,48 | A | - | 12,56 |
| 120 x 60 x 8 | Consultar | 2,40 | 5 | 3,06 | 12 | 43,20 | A | - | 18,13 |
| 120 x 60 x 10 | Consultar | 3,00 | 4 | 2,88 | 12 | 34,56 | A | - | 22,65 |
| 120 x 60 x 12 | Consultar | 3,60 | 3 | 2,16 | 12 | 25,92 | C | Consultar | 27,19 |

* Para otras medidas, cantidades mínimas y precio a consultar.

Rocktop Plus vn [Nuevo]

Nueva tecnología
NyRock®



Descripción: Panel semirrígido de lana de roca revestido por una cara por un velo mineral negro.

Aplicación: Aislamiento bajo forjados en contacto con el exterior o con espacios no habitables, como garajes.

Ventajas: Excelente aislamiento térmico y acústico. Seguridad máxima en caso de incendio. Diseñado con tecnología NyRock®. Buena manejabilidad y adaptabilidad gracias a su densidad. Facilidad y rapidez de instalación. Declaración Ambiental de Producto. Certificado de bajas emisiones Eurofins. Rockcycle®, servicio de recuperación en obra de recortes de lana de roca y reciclaje de palés.

| | | | |
|---|------------------------|------------------------------|--------------------|
| DENSIDAD NOMINAL 120 kg/m ³ | EUROCLASE A1 | λ 0,033 W/(m·K) | 22 Palés |
|---|------------------------|------------------------------|--------------------|



| Dimensiones L x a x e (cm) | Código | Resist. Térmica R=m ² K/W | Paneles / Paquete | m ² / Paquete | Paquetes / Palé | m ² / Palé | Calidad Servicio | Cantidad mín. (Palés) | Euros / m ² |
|----------------------------|--------|--------------------------------------|-------------------|--------------------------|-----------------|-----------------------|------------------|-----------------------|------------------------|
| 120 x 60 x 4 | 358717 | 1,20 | 10 | 7,20 | 12 | 86,40 | C | Consultar | 15,81 |
| 120 x 60 x 5 | 358692 | 1,50 | 8 | 5,76 | 12 | 69,12 | C | Consultar | 17,43 |
| 120 x 60 x 6 | 358693 | 1,80 | 7 | 5,04 | 12 | 60,48 | C | Consultar | 20,36 |
| 120 x 60 x 8 | 358721 | 2,40 | 5 | 3,06 | 12 | 43,20 | C | Consultar | 25,93 |
| 120 x 60 x 10 | 358687 | 3,00 | 4 | 2,88 | 12 | 34,56 | C | Consultar | 30,45 |
| 120 x 60 x 12 | 358752 | 3,60 | 3 | 2,16 | 12 | 25,92 | C | Consultar | 34,99 |

* Para otras medidas, cantidades mínimas y precio a consultar.

Rockfeu 520

Descripción: Panel rígido de lana de roca no revestido.

Aplicación: Aislamiento bajo forjados en contacto con el exterior o con espacios no habitables. Fijado mecánicamente por debajo del forjado.

Ventajas: Prestaciones superiores en térmica, acústica, resistencia al fuego y mecánica. Manejabilidad perfecta.



| | | | |
|---|------------------------|------------------------------|--------------------|
| DENSIDAD NOMINAL 120 kg/m ³ | EUROCLASE A1 | λ 0,039 W/(m·K) | 22 Palés |
|---|------------------------|------------------------------|--------------------|



| Dimensiones L x a x e (cm) | Código | Resist. Térmica R=m ² K/W | Paneles / Paquete | m ² / Paquete | Paquetes / Palé | m ² / Palé | Calidad Servicio | Cantidad mín. (Palés) | Euros / m ² |
|----------------------------|--------|--------------------------------------|-------------------|--------------------------|-----------------|-----------------------|------------------|-----------------------|------------------------|
| 120 x 60 x 3 | 58833 | 0,75 | 10 | 7,20 | 16 | 115,20 | C | 12 | 18,96 |
| 120 x 60 x 4 | 58834 | 1,00 | 7 | 5,04 | 18 | 90,72 | C | 12 | 22,52 |
| 120 x 60 x 5 | 58835 | 1,25 | 6 | 4,32 | 16 | 69,12 | C | 12 | 28,12 |
| 120 x 60 x 6 | 58836 | 1,50 | 5 | 3,60 | 16 | 57,60 | C | 12 | 33,85 |
| 120 x 60 x 7 | 58837 | 1,75 | 4 | 2,88 | 18 | 51,84 | C | 12 | 39,55 |
| 120 x 60 x 8 | 58838 | 2,05 | 4 | 2,88 | 16 | 46,08 | C | 12 | 45,00 |

Rocktop Wood A2

Descripción: Panel composite formado por lana de roca de doble densidad y un revestimiento de 15 mm de virutas de madera con los cuatro lados biselados.

Aplicación: Aislamiento térmico y acústico bajo forjado. El panel se instala bajo la losa maciza de hormigón armado o pretensado, mediante fijaciones de golpeo.

Ventajas: Excelentes prestaciones térmicas y de protección contra incendios (cuenta con un ensayo de resistencia al fuego con clasificación REI120), y acondicionamiento acústico de garajes en todo tipo de edificios.

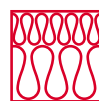

DOBLE
DENSIDAD
DD

EUROCLASE
**A2-s1,
d0**

26
Palés



| Dimensiones L x a x e (cm) | Código | Resist. Térmica R=m ² K/W | Paneles / Palé | m ² / Palé | Calidad Servicio | Euros / m ² |
|-------------------------------|--------|---|-------------------|--------------------------|---------------------|---------------------------|
| 200 x 60 x 6,5 | 273756 | 1,60 | 38 | 45,60 | B | 72,29 |
| 200 x 60 x 8 | 273757 | 2,00 | 32 | 38,40 | B | 77,50 |
| 200 x 60 x 10 | 273758 | 2,60 | 24 | 28,80 | B | 85,94 |
| 200 x 60 x 11,5 | 273759 | 3,05 | 22 | 26,40 | B | 90,70 |
| 200 x 60 x 12,5 | 273760 | 3,30 | 20 | 24,00 | B | 108,10 |
| 200 x 60 x 13,5 | 273761 | 3,60 | 18 | 21,60 | B | 112,74 |
| 200 x 60 x 15 | 273762 | 4,05 | 16 | 19,20 | B | 119,25 |
| 200 x 60 x 16 | 273763 | 4,35 | 16 | 19,20 | B | 122,02 |
| 200 x 60 x 19,5 | 273764 | 5,35 | 12 | 14,40 | B | 133,21 |

Firerock 910.219

Descripción: Panel semirrígido de lana de roca revestido por una cara con una lámina de aluminio.

Aplicación: Aislamiento térmico de chimeneas. El panel de lana de roca se coloca en la parte posterior del hogar y en el interior de la campana, con la cara de aluminio hacia el lado caliente.

Ventajas: Máxima seguridad. Contribuye al ahorro de energía, minimizando la pérdida de calor.



DENSIDAD
NOMINAL
105
kg/m³

EUROCLASE
A1

52
Palés



| Dimensiones L x a x e (cm) | Código | Paneles / Caja | Caja / Palé | m ² / Palé | Calidad Servicio | Cantidad mín. (Palés) | Euros / m ² |
|-------------------------------|--------|-------------------|----------------|--------------------------|---------------------|--------------------------|---------------------------|
| 100 x 60 x 3 | 251608 | 10 | 8 | 48,00 | A | 2 (*) | 32,85 |

(*) Todos los pedidos deben ser de un n° par de palés.

Panel 213

Descripción: Panel semirrígido de lana de roca, no revestido.

Aplicación: Aislamiento acústico para instalaciones de edificación.

Ventajas: Buen rendimiento térmico y buena resistencia a la humedad.



DENSIDAD
NOMINAL
40
kg/m³

EUROCLASE
A1

λ
0,036
W/(m·K)

22
Palés



| Dimensiones L x a x e (cm) | Código | Resist. Térmica R=m ² K/W | Paneles / Paquete | Paquetes / Palé | m ² / Palé | Calidad Servicio | Cantidad mín. (Palés) | Euros / m ² |
|-------------------------------|--------|---|----------------------|--------------------|--------------------------|---------------------|--------------------------|---------------------------|
| 135 x 60 x 4 | 58553 | 1,10 | 12 | 12 | 116,64 | C | 18 | 10,05 |
| 135 x 60 x 5 | 58554 | 1,35 | 10 | 12 | 97,20 | C | 18 | 12,67 |
| 135 x 60 x 6 | 58555 | 1,65 | 8 | 12 | 77,76 | C | 18 | 15,05 |
| 135 x 60 x 8 | 58556 | 2,20 | 6 | 12 | 58,32 | C | 18 | 20,42 |
| 135 x 60 x 10 | 58557 | 2,75 | 5 | 12 | 48,60 | C | 18 | 25,46 |

Panel 231

Descripción: Panel semirrígido de lana de roca no revestido.

Aplicación: Aislamiento acústico para instalaciones de edificación.

Ventajas: Gran rendimiento térmico y buena resistencia a la humedad.



| | | | |
|--|------------------------|------------------------------|------------------------|
| DENSIDAD NOMINAL 70 kg/m ³ | EUROCLASE A1 | λ 0,034 W/(m·K) | 22 Palés |
|--|------------------------|------------------------------|------------------------|



| Dimensiones L x a x e (cm) | Código | Resist. Térmica R=m ² K/W | Paneles / Paquete | Paquetes / Palé | m ² / Palé | Calidad Servicio | Cantidad mín. (Palés) | Euros / m ² |
|----------------------------|--------|--------------------------------------|-------------------|-----------------|-----------------------|------------------|-----------------------|------------------------|
| 120 x 60 x 4 | 56185 | 1,15 | 10 | 12 | 86,40 | C | 12 | 15,24 |
| 120 x 60 x 5 | 56187 | 1,45 | 8 | 12 | 69,12 | C | 12 | 19,57 |
| 120 x 60 x 6 | 56188 | 1,75 | 7 | 12 | 60,48 | C | 12 | 22,96 |
| 120 x 60 x 8 | 58915 | 2,35 | 5 | 12 | 43,20 | C | 12 | 31,37 |

Panel 233

Descripción: Panel rígido de lana de roca no revestido.

Aplicación: Aislamiento para aplicaciones en instalaciones acústicas en techos y tabiques, así como, protección contra el fuego en sellado de penetraciones.

Ventajas: Excelente rendimiento térmico y buena resistencia a la humedad.



| | | | |
|---|------------------------|------------------------------|------------------------|
| DENSIDAD NOMINAL 100 kg/m ³ | EUROCLASE A1 | λ 0,035 W/(m·K) | 22 Palés |
|---|------------------------|------------------------------|------------------------|



| Dimensiones L x a x e (cm) | Código | Resist. Térmica R=m ² K/W | Paneles / Paquete | Paquetes / Palé | m ² / Palé | Calidad Servicio | Cantidad mín. (Palés) | Euros / m ² |
|----------------------------|--------|--------------------------------------|-------------------|-----------------|-----------------------|------------------|-----------------------|------------------------|
| 120 x 60 x 3 | 58841 | 0,85 | 14 | 12 | 120,96 | A | - | 16,92 |
| 120 x 60 x 4 | 58842 | 1,10 | 8 | 16 | 92,16 | A | - | 20,83 |
| 120 x 60 x 5 | 58843 | 1,40 | 8 | 12 | 69,12 | C | 15 | 26,48 |
| 120 x 60 x 6 | 58844 | 1,70 | 7 | 12 | 60,48 | C | 15 | 31,26 |
| 120 x 60 x 8 | 58845 | 2,25 | 5 | 12 | 43,20 | C | 15 | 44,63 |
| 120 x 60 x 10 | 58846 | 2,85 | 4 | 12 | 34,56 | C | 15 | 56,40 |

Panel 755

Descripción: Panel rígido de lana de roca no revestido.

Aplicación: Protección contra el fuego de tabiques y techos y sellado de penetraciones.

Ventajas: Rendimiento térmico superior y gran resistencia a la humedad. Buenas propiedades mecánicas.



| | | | |
|---|------------------------|------------------------------|------------------------|
| DENSIDAD NOMINAL 145 kg/m ³ | EUROCLASE A1 | λ 0,039 W/(m·K) | 22 Palés |
|---|------------------------|------------------------------|------------------------|



| Dimensiones L x a x e (cm) | Código | Paneles / Paquete | Paquetes / Palé | m ² / Palé | Calidad Servicio | Cantidad mín. (Palés) | Euros / m ² |
|----------------------------|--------|-------------------|-----------------|-----------------------|------------------|-----------------------|------------------------|
| 120 x 60 x 5 | 58850 | 5 | 20 | 72,00 | A | - | 38,31 |

Rockdry Plus

Nueva tecnología
NyRock®



Descripción: Panel semirrígido de lana de roca no revestido, desarrollado con la innovadora tecnología NyRock®. Transformado con un mecanizado en forma de ranura longitudinal de 40 mm, facilita la colocación y el encaje del aislamiento en el montante vertical además de romper el puente térmico provocado por los montantes verticales.

Aplicación: Excelente aislamiento térmico y acústico en trasdosados de fachadas.

Ventajas: Excelente aislamiento térmico y acústico. Seguridad máxima en caso de incendio. Buena manejabilidad y adaptabilidad gracias a su densidad. Facilidad y rapidez de instalación. Declaración ambiental de producto. Certificado de bajas emisiones Eurofins Gold.

| | | | |
|--|------------------------|------------------------------|------------------------|
| DENSIDAD NOMINAL 50 kg/m ³ | EUROCLASE A1 | λ 0,033 W/(m·K) | 22 Palés |
|--|------------------------|------------------------------|------------------------|



| Dimensiones L x a x e (cm) | Código | Resist. Térmica R=m ² K/W | Paneles / Paquete | m ² / Paquete | Paquetes / Palé | m ² / Palé | Calidad Servicio | Cantidad mín. (Palés) | Euros / m ² |
|----------------------------|--------|--------------------------------------|-------------------|--------------------------|-----------------|-----------------------|------------------|-----------------------|------------------------|
| 135 x 60 x 9 | 342763 | 2,70 | 4 | 3,24 | 12 | 38,88 | C | Consultar | 18,62 |
| 135 x 60 x 10 | 342766 | 3,00 | 4 | 3,24 | 12 | 38,88 | A | - | 20,69 |
| 135 x 60 x 11 | 342764 | 3,30 | 4 | 3,24 | 12 | 38,88 | C | Consultar | 22,74 |
| 135 x 60 x 12 | 342767 | 3,60 | 3 | 2,43 | 12 | 29,16 | C | Consultar | 24,80 |
| 135 x 60 x 13 | 342760 | 3,90 | 3 | 2,43 | 12 | 29,16 | C | Consultar | 26,87 |
| 135 x 60 x 14 | 342762 | 4,20 | 3 | 2,43 | 12 | 29,16 | C | Consultar | 28,94 |

Disponible en ancho 400mm. Para cantidades mínimas y precios, consultar.

Sistema REDDry, eficiencia y ahorro, el secreto está en el interior

¡Ahora, con la innovadora tecnología NyRock®!

El Sistema REDDry es una solución de aislamiento de fachadas por el interior, mediante sistema de trasdosado PYL, con rotura de puente térmico de la estructura autoportante, que da respuesta a las más altas exigencias normativas, y permite una construcción con criterios de consumo de energía casi nulo.

www.rockwool.es/reddry



Eficiencia energética y seguridad en la envolvente del edificio

Aislar la envolvente del edificio con lana de roca ROCKWOOL, es la forma más eficiente de ahorrar energía, y lograr hogares más seguros, sostenibles y confortables.

Los edificios consumen el 30% de la energía mundial y producen el 28% de las emisiones de CO₂. Para hacer frente a los objetivos de desarrollo sostenible (ODS), la nueva directiva de la UE obliga a todos los edificios, de obra nueva o rehabilitación, a ser energéticamente eficientes.

La fachada, como parte de la envolvente, juega un papel fundamental para disminuir el consumo energético. ROCKWOOL facilita una amplia gama de soluciones de aislamiento de lana de roca para todo tipo de fachadas, soluciones que aportan seguridad en caso de incendio, eficiencia energética y confort térmico y acústico en fachadas durante la vida útil del edificio.

Sistema REDArt

Fachada SATE

Sistema de aislamiento y enlucido para fachadas tipo SATE, concebido para mejorar la eficiencia energética proporcionando un acabado decorativo atractivo: más de 200 colores.



Página 26

www.rockwool.es/redart

**Sistemas RED,
soluciones ROCKWOOL
para el aislamiento de
fachadas**

Sistema REDAir

Fachada Ventilada

Sistema completo para fachadas ventiladas que combina la estética del revestimiento exterior Rockpanel con las prestaciones inigualables de la lana de roca.



Página 36

www.rockwool.es/redair

Sistema REDDry

Trasdosado con rotura del puente térmico

Sistema de aislamiento de fachadas por el interior, mediante sistema de trasdosado PYL con rotura de puente térmico de la estructura autoportante.



Página 23

www.rockwool.es/reddry

Sistema REDIn

Insuflado en cámara de aire

Solución para aislar, sin obra, fachadas, tabiques, buhardillas y falsos techos mediante insuflado de lana de roca. Una solución económica, rápida y simple.



Página 25

www.rockwool.es/redin

Sistema Fixrock

Fachada aislada por el interior

Sistema de aislamiento térmico y acústico de fachada por el interior, que asegura el sellado y la transpiración de la fachada.



Página 43

www.rockwool.es/fixrock

Borras / Sistema REDIn

Aislamiento de cámaras de aire

RockIn S

Descripción: Nódulos para el insuflado con máquina neumática.

Aplicación: Relleno de cámaras de muros de doble hoja cerámica y muros con trasdosado de entramado ligero, entre 30 mm y 80 mm, mediante insuflado tanto por el exterior como por el interior.

Ventajas: Aislamiento incombustible e inorgánico para la mejora de las prestaciones térmicas y acústicas del muro existente.



| | | | |
|--|------------------------|------------------------------|------------------------|
| DENSIDAD NOMINAL 70 kg/m ³ | EUROCLASE A1 | λ 0,037 W/(m·K) | 18 Palés |
|--|------------------------|------------------------------|------------------------|



| Producto | Código | kg / Saco | Sacos / Palé | kg / Palé | Palés / Camión | kg / Camión | Calidad Servicio | Cantidad mín. (Palés) | Euros / kg |
|----------|--------|-----------|--------------|-----------|----------------|-------------|------------------|-----------------------|-------------|
| ROCKIN S | 256168 | 25 | 30 | 750 | 18 | 13.500 | A | - | 4,15 |

RockIn L

Descripción: Nódulos para el insuflado y soplado con máquina neumática.

Aplicación:

- 1) Relleno de cámaras de muros de doble hoja cerámica y muros con trasdosado de entramado ligero, a partir de 80 mm, mediante insuflado tanto por el exterior como por el interior.
- 2) Soplado sobre el piso de buhardillas no habitables.
- 3) Insuflado sobre falso techo.

Ventajas: Aislamiento incombustible e inorgánico para la mejora de las prestaciones térmicas y acústicas de cada uno de los 3 sistemas constructivos existentes.

- **Densidad nominal:** 55 kg/m³ en cámara muro doble hoja/falso techo y 21-25 kg/m³ para soplado sobre buhardilla.
- **λ = 0,036 W/m·K** para muro doble hoja y falso techo.
- **λ = 0,045 W/m·K** para soplado sobre buhardilla.



| | | | | | |
|---|---|------------------------|---|--|------------------------|
| DENSIDAD NOMINAL 55 kg/m ³ en muros y techos | DENSIDAD NOMINAL 21-25 kg/m ³ en buhardillas | EUROCLASE A1 | λ 0,036 W/(m·K) en muros y techos | λ 0,045 W/(m·K) en buhardillas | 18 Palés |
|---|---|------------------------|---|--|------------------------|



| Producto | Código | kg / Saco | Sacos / Palé | kg / Palé | Palés / Camión | kg / Camión | Calidad Servicio | Cantidad mín. (Palés) | Euros / kg |
|----------|--------|-----------|--------------|-----------|----------------|-------------|------------------|-----------------------|-------------|
| ROCKIN L | 233671 | 20 | 35 | 700 | 18 | 12.600 | A | - | 4,33 |

Gama RockSATE / Sistema REDArt

Aislamiento de fachadas tipo SATE

Tabla comparativa REDArt tradicional vs soporte madera

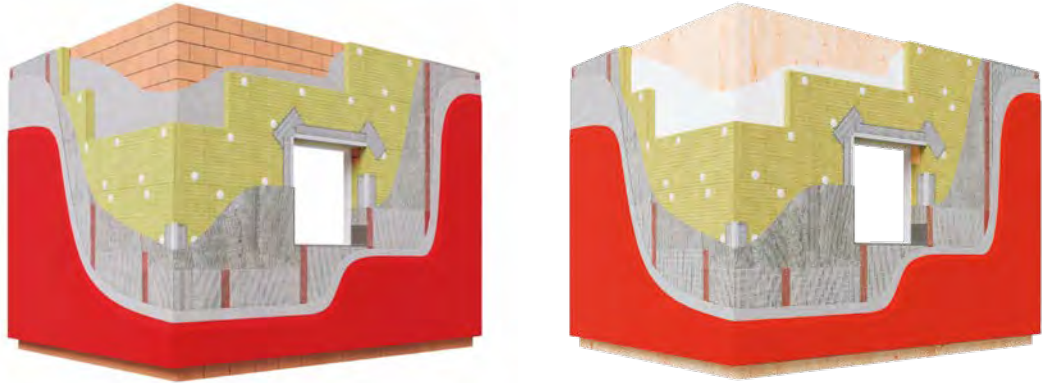

| | | REDArt soporte tradicional | REDArt soporte madera |
|-------------------------------|---------------------|---|---|
| Tipo de instalación del panel | | Fijación mecánica + adhesivo | Fijación mecánica + adhesivo Altura inferior a 15 m |
| | | | Fijación mecánica Altura inferior a 6 m y con un espesor de aislamiento igual o inferior a 160 mm |
| Componentes | Mortero adhesivo | REDArt Capa Base Casa (P.27) o REDArt Capa Base Plus (P.27) | REDArt Adhesivo DS (P.27) |
| | Aislamiento | RockSATE Duo Plus (P. 28) | |
| | Fijación mecánica | REDArt anclajes: instalación con martillo (P.29) REDArt anclajes: instalación con atornillada (P.30) | REDArt anclajes: Soporte madera (P.30) |
| | Mortero de armadura | REDArt Capa Base Casa (P.27) o REDArt Capa Base Plus (P.27) | REDArt Capa Base Plus (P.27) |
| | Malla | REDArt malla estándar (P.34) | |
| | Imprimación | REDArt Imprimación Silicato (P.34) o REDArt Imprimación Silicona (P.34) | |
| | Acabado | REDArt Acabado Silicato (P.35) o REDArt Acabado Silicona (P.35) | |

Adhesivos y capa base

REDArt Capa Base Casa



Descripción: Mortero de armadura de color gris, a base de cemento con polímeros.

Aplicación: El mortero REDArt Capa Base Casa es para adherir los paneles de lana de roca al soporte tradicional y /o la ejecución de una capa base de mortero reforzada sobre los paneles de lana de roca ROCKWOOL embebiendo una malla de fibra de vidrio antialcalina.

Ventajas: Proporciona una alta permeabilidad al vapor. Óptima resistencia mecánica y flexibilidad.

- **Consumo usado como adhesivo:** 5 kg/m²
- **Consumo usado como capa base:** 6 kg/m²
- **Color:** gris

22
Palés



| Color | Código | Sacos / Palé | Palés /Camión | Calidad Servicio | Euros / kg | Euros / Saco (*) |
|-------|--------|--------------|---------------|------------------|------------|------------------|
| Gris | 243963 | 42 | 22 | A | 2,11 | 52,43 |

Unidad de venta: 1 palé
(*) 25 kg/saco

REDArt Adhesivo DS



Descripción: Adhesivo de dispersión acuosa listo para usar para la fijación de paneles de aislamiento térmico sobre soporte de madera.

Aplicación: El adhesivo de dispersión acuosa REDArt Adhesivo DS se utiliza para adherir los paneles de aislamiento térmico en lana de roca ROCKWOOL sobre soporte de madera (OSB, madera contrachapada, tableros de partículas, CLT.).

Ventajas: Adhiere perfectamente a los soportes de madera. Muy flexible. Fácil de aplicar.

- **Consumo:** 2,5 - 3 kg/m²
- **Color:** blanco

32
Palés



| Color | Código | Bote / Palé | Palés /Camión | Calidad Servicio | Euros / kg | Euros / Bote (*) |
|--------|--------|-------------|---------------|------------------|------------|------------------|
| Blanco | 275357 | 24 | 32 | B | 6,50 | 163,02 |

Unidad de venta: 1 bote
(*) 25 kg/bote

REDArt Capa Base Plus



Descripción: Mortero adhesivo y de armadura de cemento en polvo, modificado con polímeros sintéticos para garantizar la mejor elasticidad.

Aplicación: Para ejecutar una capa de mortero sobre los paneles de lana de roca ROCKWOOL embebiendo una malla de fibra de vidrio antialcalina, especialmente recomendable, para soportes de madera. También se puede utilizar para adherir los paneles de lana de roca a distintos soportes (hormigón, ladrillos...).

Ventajas: Alta resistencia mecánica. Óptima permeabilidad al vapor. Mayor flexibilidad.

- **Consumo:** 7 kg/m²
- **Color:** blanco

22
Palés



| Color | Código | Sacos / Palé | Palés /Camión | Calidad Servicio | Euros / kg | Euros / Saco (*) |
|--------|--------|--------------|---------------|------------------|------------|------------------|
| Blanco | 227904 | 42 | 22 | B | 2,28 | 57,26 |

Unidad de venta: 1 palé
(*) 25 kg/saco

Aislamiento: Paneles de lana de roca

Rocksate Duo Plus

Descripción: Panel rígido de lana de roca volcánica de Doble Densidad no revestido, específico para fachadas con sistemas de aislamiento térmico por el exterior (SATE). La capa exterior de alta densidad, de 120 kg/m³ de densidad, marcada con dos líneas, asegura una adherencia óptima del revoco y mejora el comportamiento mecánico. La capa interna de 70 kg/m³ de densidad, optimiza las prestaciones térmicas del panel y permite la máxima adaptabilidad al soporte.

Aplicación: Aislamiento para sistemas compuestos de aislamiento térmico por el exterior (SATE) en fachadas. Obra nueva y rehabilitación.

Ventajas: Excelente rendimiento térmico; gracias a su conductividad térmica. Ideal para edificios de altas prestaciones energéticas. Fácil y rápida instalación. Excelente adaptabilidad al soporte. Óptimas prestaciones acústicas.

• **Doble Densidad:** Capa superior: 120 kg/m³; Capa inferior: 70 kg/m³



25
AÑOS DE
GARANTÍA

DOBLE
DENSIDAD
120-70
kg/m³

EUROCLASE
A1

λ
0,035
W/(m·K)

44
Palés



| Dimensiones L x a x e (cm) | Código | Resist. Térmica R=m ² K/W | Paneles / Paquete | m ² / Paquete | Paquetes / Palé | m ² / Palé | Calidad Servicio | Cantidad mín. (Palés) | Euros / m ² |
|-------------------------------|--------|---|----------------------|-----------------------------|--------------------|--------------------------|---------------------|--------------------------|---------------------------|
| 120 x 60 x 5 | 342169 | 1,40 | 7 | 5,04 | 6 | 30,24 | A | - | 26,31 |
| 120 x 60 x 6 | 341163 | 1,70 | 6 | 4,32 | 6 | 25,92 | A | - | 31,55 |
| 120 x 60 x 8 | 340973 | 2,25 | 5 | 3,60 | 6 | 21,60 | A | - | 41,97 |
| 120 x 60 x 10 | 340977 | 2,85 | 4 | 2,88 | 6 | 17,28 | A | - | 52,23 |
| 120 x 60 x 12 | 340984 | 3,40 | 3 | 2,16 | 6 | 12,96 | A | - | 63,17 |
| 120 x 60 x 14 | 340996 | 4,00 | 3 | 2,16 | 6 | 12,96 | C | Consultar | 72,87 |
| 120 x 60 x 16 | 340985 | 4,55 | 3 | 2,16 | 4 | 8,64 | C | Consultar | 82,56 |
| 120 x 60 x 18 | 340988 | 5,10 | 2 | 1,44 | 6 | 8,64 | C | Consultar | 97,96 |
| 120 x 60 x 20 | 341161 | 5,70 | 2 | 1,44 | 6 | 8,64 | C | Consultar | 103,74 |

Unidad venta: palé.
Todos los pedidos debe ser de un n° par de palés

Rocksate MD Plus

Descripción: Panel rígido de lana de roca volcánica de monodensidad no revestido, específico para fachadas con sistemas de aislamiento térmico por el exterior (SATE).

Aplicación: Aislamiento para sistemas compuestos de aislamiento térmico por el exterior (SATE) en fachadas. Obra nueva.

Ventajas: Buen rendimiento térmico y de reacción al fuego. Resistencia a la compresión. Buena estabilidad dimensional y comportamiento mecánico. Excelente conductividad térmica.



DENSIDAD
NOMINAL
120
kg/m³

EUROCLASE
A1

λ
0,036
W/(m·K)

44
Palés



| Dimensiones L x a x e (cm) | Código | Resist. Térmica R=m ² K/W | Paneles / Paquete | m ² / Paquete | Paquetes / Palé | m ² / Palé | Calidad Servicio | Cantidad mín. (Palés) | Euros / m ² |
|-------------------------------|--------|---|----------------------|-----------------------------|--------------------|--------------------------|---------------------|--------------------------|---------------------------|
| 120 x 60 x 5 | 341150 | 1,35 | 5 | 3,60 | 10 | 36,00 | C | Consultar | 30,33 |
| 120 x 60 x 6 | 341152 | 1,65 | 4 | 2,88 | 10 | 28,80 | C | Consultar | 35,73 |
| 120 x 60 x 8 | 341258 | 2,20 | 3 | 2,16 | 10 | 21,60 | C | Consultar | 45,82 |
| 120 x 60 x 10 | 341149 | 2,75 | 3 | 2,16 | 8 | 17,28 | C | Consultar | 62,55 |
| 120 x 60 x 12 | 341158 | 3,30 | 2 | 1,44 | 10 | 14,40 | C | Consultar | 74,95 |
| 120 x 60 x 14 | 341159 | 3,85 | 2 | 1,44 | 8 | 11,52 | C | Consultar | 89,20 |
| 120 x 60 x 16 | 341148 | 4,40 | 1 | 0,72 | 16 | 11,52 | C | Consultar | 118,18 |

Unidad venta: palé.
Todos los pedidos debe ser de un n° par de palés

Rocksate Contorno

Descripción: Panel rígido de lana de roca de alta densidad no revestido.

Aplicación: Rehabilitación. Aislamiento de puentes térmicos en SATE, como huecos y ventanas.

Ventajas: Buen rendimiento térmico y de reacción al fuego. Buena estabilidad dimensional y comportamiento mecánico.

• **Densidad nominal:**

155 kg/m³ (espesor 2 cm)

120 kg/m³ (espesor 3 cm)

• **Fijación: adhesiva**

• **$\lambda = 0,038 \text{ W/m}\cdot\text{K}$** (espesor 2 cm); **$\lambda = 0,036 \text{ W/m}\cdot\text{K}$** (espesor 3 cm)

| | | | | | |
|--|--|------------------------|---|---|--------------------|
| DENSIDAD NOMINAL 155 kg/m ³ esp. 2 cm | DENSIDAD NOMINAL 120 kg/m ³ esp. 3 cm | EUROCLASE A1 | λ 0,038 W/(m·K) esp. 2 cm | λ 0,036 W/(m·K) esp. 3 cm | 44 Palés |
|--|--|------------------------|---|---|--------------------|



| Dimensiones L x a x e (cm) | Unidad venta | Código | Resist. Térmica R=m ² K/W | Paneles / Caja | m ² / Caja | Cajas / Palé | m ² / Palé | Calidad Servicio | Cantidad mín. (Palés) | Euros / m ² |
|----------------------------|--------------|--------|--------------------------------------|----------------|-----------------------|--------------|-----------------------|------------------|-----------------------|------------------------|
| 120 x 60 x 2 | palé | 276556 | 0,50 | 8 | 5,76 | 14 | 80,64 | B | - | 27,99 |
| 120 x 60 x 2 | caja | 277477 | 0,50 | 8 | 5,76 | - | - | B | - | 30,45 |
| 120 x 60 x 3 | palé | 276557 | 0,75 | 6 | 4,32 | 12 | 51,84 | B | - | 36,16 |
| 120 x 60 x 3 | caja | 291778 | 0,75 | 6 | 4,32 | - | - | B | - | 39,40 |



Fijaciones y accesorios

REDArt Anclajes: Instalación con martillo

Descripción: Fijación mecánica universal para instalación de golpe.

Aplicación: Embebida, se utiliza en combinación con el producto REDArt Adhesivo para fijar los paneles aislantes al soporte.

Ventajas: Aprobada para todos los soportes(*) que figuran en el EAD 330196-00-0604 (A, B, C, D, E). Doble zona de expansión para una instalación más controlada y un agarre óptimo incluso en sustratos críticos. Cabeza superior axialmente ajustable para una instalación correcta. Puente térmico puntual optimizado $\chi_p = 0,001 \text{ W/K}$. Tornillo pre-montado para una instalación más rápida y segura. Óptima rigidez de la cabeza de la fijación.

- Diámetro perforación: **8 mm** • Diámetro plato: **60 mm** • Profundidad de fijación soporte A-B-C: **25 mm**
- Profundidad de fijación soporte D-E: **45 mm**

(*) **Tipos de soporte:**



| Producto | Espesor Aislamiento (mm) | | Código | Ud. / Caja | Cajas / Palé | Calidad Servicio | Euros / Caja |
|----------------------|--------------------------|-----------------|--------|------------|--------------|------------------|---------------|
| | Soporte A-B-C (*) | Soporte D-E (*) | | | | | |
| REDArthem H2 eco 095 | 40-50-60 | 40 | 244800 | 100 | 5.000 | A | 82,70 |
| REDArthem H2 eco 115 | 80 | 60 | 244869 | 100 | 4.000 | A | 86,53 |
| REDArthem H2 eco 135 | 100 | 80 | 244870 | 100 | 3.000 | A | 93,94 |
| REDArthem H2 eco 155 | 120 | 100 | 244871 | 100 | 3.000 | A | 106,17 |
| REDArthem H2 eco 175 | 140 | 120 | 244830 | 100 | 2.700 | A | 124,90 |
| REDArthem H2 eco 195 | 160 | 140 | 244872 | 100 | 2.700 | A | 147,15 |
| REDArthem H2 eco 215 | 180 | 160 | 244873 | 100 | 2.000 | A | 165,97 |
| REDArthem H2 eco 235 | 200 | 180 | 244874 | 100 | 2.000 | A | 195,12 |

Unidad de venta: caja

Rehabilitación: en soportes antiguos, añadir 20 mm por defecto de penetración de fijación.

Para espesores mayores, consultar.

(*) Ver imagen tipo de soporte.

REDArt Anclajes: Instalación atornillada

Descripción: Fijación mecánica universal para instalación atornillada.

Aplicación: Se utiliza en combinación con el REDArt Adhesivo para fijar los paneles aislantes a todo tipo de soportes (*): A, B, C, D y E.

Ventajas: Para todo tipo de soporte (A, B, C, D y E). Instalación avellanada para superficies planas y acabados lisos. Rápido y sencillo sin destruir material ni producir restos. Instalación hasta un 40% más rápida. Puente térmico optimizado. Instalación plana con la superficie con tapón. Máxima seguridad y economización de anclajes. Presión de contacto permanente.

• Diámetro perforación: **8 mm** • Diámetro plato: **60 mm** • Profundidad de fijación: **25 mm en soportes tipo A-B-C-D** • Profundidad de fijación: **65 mm en soportes tipo E**

(*) Tipos de soporte:



| Producto | Espesor Aislamiento (mm) | | Código | Ud. / Caja | Cajas / Palé | Calidad Servicio | Euros / Caja |
|--------------|--------------------------|---------------|--------|------------|--------------|------------------|---------------|
| | Soporte A-B-C-D (*) | Soporte E (*) | | | | | |
| STR U 2G 115 | 60 (**) ó 80 | 40 | 135912 | 100 | 5.000 | B | 114,22 |
| STR U 2G 135 | 100 | 60 | 136401 | 100 | 4.000 | B | 124,01 |
| STR U 2G 155 | 120 | 80 | 136400 | 100 | 4.000 | B | 140,18 |
| STR U 2G 175 | 140 | 100 | 136402 | 100 | 3.000 | B | 164,90 |
| STR U 2G 195 | 160 | 120 | 136403 | 100 | 3.000 | B | 194,25 |
| STR U 2G 215 | 180 | 140 | 136404 | 100 | 3.000 | C | 219,04 |
| STR U 2G 235 | 200 | 160 | 136448 | 100 | 2.000 | C | 257,60 |

Unidad de venta: caja

(*) Ver imagen tipo de soporte.

Para espesores mayores, consultar.

(**) Para espesor de aislamiento de 60 mm, consultar con el Departamento Técnico de ROCKWOOL.



REDArt Anclajes: Soporte madera

Descripción: Fijación mecánica universal para instalación atornillada. Cada fijación incluye tornillo, arandela y tapón EPS.

Aplicación: SATE o fachada ventilada, la fijación queda embebida respecto al panel de lana de roca. Para SATE se utiliza en combinación con el producto REDArt Adhesivo DS.

Ventajas: Sobre soporte madera tipo CLT o timber frame (paneles OSB o similares).

• Diámetro tornillo: **6 mm** • Diámetro plato: **60 mm** • Profundidad de anclaje: **30-40 mm**

| Producto | Espesor Aislamiento (mm) | Código | Ud. / Caja | Ud. / Palé | Calidad Servicio | Euros / Caja |
|--------------------|--------------------------|--------|------------|------------|------------------|---------------|
| ejotherm STR H 080 | 30-40 | 192182 | 100 | 7.200 | A | 121,05 |
| ejotherm STR H 100 | 50-60 | 192183 | 100 | 7.200 | A | 135,01 |
| ejotherm STR H 120 | 70-80 | 192184 | 100 | 7.200 | A | 150,70 |
| ejotherm STR H 140 | 90-100 | 192185 | 100 | 7.200 | A | 169,59 |
| ejotherm STR H 160 | 100-120 | 192186 | 100 | 7.200 | A | 193,68 |
| ejotherm STR H 180 | 130-140 | 192187 | 100 | 4.800 | C | 220,70 |
| ejotherm STR H 200 | 140-160 | 192188 | 100 | 4.800 | C | 241,35 |
| ejotherm STR H 220 | 170-180 | 192181 | 100 | 4.800 | C | 272,16 |
| ejotherm STR H 240 | 190-200 | 192189 | 100 | 4.800 | C | 308,15 |

Unidad de venta: caja 100 ud



Herramienta para la aplicación en paneles

Descripción: Pieza de arandela metálica especial para taladro común para una ajustada perforación para la fijación de las tapas de lana de roca.

Aplicación: Introduciendo el tornillo de la espiga hasta que el tope de profundidad se apoye en el aislamiento, la pieza corta el material aislante alrededor del plato de la espiga y simultáneamente el plato comprime el material aislante situado debajo.

Ventajas: Especialmente diseñado para la colocación posterior de la tapa de lana de roca, ajustable a todo tipo de longitud de fijación.



| Producto | Código | Ud. / Caja | Cajas / Palé | Calidad Servicio | Euros / Caja |
|-------------------------|--------|------------|--------------|------------------|--------------|
| ejothem STR-tool 2G set | 136361 | 1 | Consultar | C | 280,02 |

Unidad de venta: caja

Nota: para el uso de esta herramienta, consultar con nuestro departamento técnico.

Tapas especiales de lana de roca

Descripción: Tapa de lana de roca.

Aplicación: Instalación avellanada del anclaje.

Ventajas: Tapa especial de lana de roca.



| Producto | Código | Ud. / Caja | Cajas / Palé | Calidad Servicio | Euros / Caja |
|--|--------|------------|--------------|------------------|--------------|
| Tapas especiales de lana de roca ejotherm STR cap MW | 136465 | 100 | 8.000 | C | 28,52 |

Unidad de venta: caja

Arandela suplementaria

Descripción: Arandela suplementaria.

Aplicación: Para aumentar el diámetro de las fijaciones REDArt Anclajes (instalación con martillo y atornillada) en zonas con mayor exposición al viento.

Ventajas: Mayor superficie de agarre.

1



2



| Producto | Código | Diámetro (mm) | Ud / Caja | Cajas / Palé | Calidad Servicio | Euros / Caja |
|--|--------|---------------|-----------|--------------|------------------|--------------|
| 1 Arandela suplementaria para aumentar el diámetro de las fijaciones Ejot VT 90 MW | 136464 | 90 | 100 | Consultar | C | 78,83 |
| 2 Arandela suplementaria para aumentar el diámetro de las fijaciones Ejot SBL 140 Plus | 136463 | 140 | 100 | 8.000 | C | 109,03 |

Unidad de venta: caja

Accesorio soporte cargas: Gama Ejot ISO

Soluciones de montaje para instalaciones no planeadas

Ejot ISO Espiral



Descripción: Fijaciones con forma helicoidal que incluyen arandela de sellado.

Aplicación: Instalación atornillada de accesorios a posteriori con cargas ligeras hasta 5 kg en fachadas SATE. Por ejemplo: Buzones, luces, números de casa, etc.



| Producto | Espesor aislamiento (mm) | Código | Ud. / Caja | Ud / Palé | Calidad Servicio | Euros / Caja |
|------------------|--------------------------|-----------|------------|-----------|------------------|--------------|
| Ejot ISO-Espiral | 60-200 | Consultar | 100 | 7.200 | B | 272,97 |

Unidad de venta: caja

Ejot ISO-Dart



Descripción: Sistema de fijación que comprende una pieza plástica con junta de estanquidad para un adaptador y un taco plástico (Ø 8 mm) con su correspondiente tornillo para el anclaje en fachadas SATE. Un Set incluye: 1 casquillo de instalación, 1 arandela de estanquidad y 1 anclaje para fachada Ejot.

Aplicación: Instalación de accesorios a posteriori con cargas ligeras a medias en fachadas SATE. Con el ISO-Dart Ejot, los accesorios pueden instalarse con un tornillo corriente de Ø 9 mm o, utilizando el adaptador, con tornillos de Ø 5-6 mm. Por ejemplo: bajantes, señales y carteles, retén de contraventana, luminarias, etc.



- Taladro: **8 mm** • Profundidad de empotramiento: **70 mm**

| Producto | Espesor aislamiento (mm) | Código | Ud. / Caja | Ud / Palé | Calidad Servicio | Euros / Caja |
|-------------------|--------------------------|-----------|------------|-----------|------------------|--------------|
| Ejot ISO-Dart 80 | 80 | Consultar | 10 | 810 | B | 198,12 |
| Ejot ISO-Dart 100 | 100 | Consultar | 10 | 810 | B | 199,91 |
| Ejot ISO-Dart 120 | 120 | Consultar | 10 | 810 | B | 202,54 |
| Ejot ISO-Dart 140 | 140 | Consultar | 10 | 720 | B | 206,06 |
| Ejot ISO-Dart 160 | 160 | Consultar | 10 | 720 | B | 211,34 |
| Ejot ISO-Dart 180 | 180 | Consultar | 10 | 720 | B | 216,63 |
| Ejot ISO-Dart 200 | 200 | Consultar | 10 | 720 | B | 221,03 |

Unidad de venta: caja

Ejot ISO-Bar + Ejot Multifix USF

1



2



Descripción:

1 Varilla de plástico reforzado con fibra de vidrio, elemento de fijación rosca macho métrica M12, más tuerca y arandela con junta de estanquidad. También incluye tamiz para uso en mampostería y herramienta de instalación.

- Varilla Ø: 22mm, profundidad en mampostería 80mm y en hormigón 40mm.

2 Ejot Multifix USF: Cartucho de resina multifix para instalación en mampostería y hormigón.

Aplicación: Instalación de accesorios a posteriori con cargas medias-altas a partir de 15 kg en fachadas SATE. Por ejemplo: toldos, marquesinas, compresores climatización, etc.



| 1 | Varilla Ejot ISO-Bar | Espesor aislamiento (mm) | Código | Ud. / Caja | Calidad Servicio | Euros / Caja |
|---|----------------------|--------------------------|-----------|------------|------------------|--------------|
| | Set Ejot ISO-Bar 200 | 0-120 | Consultar | 1 | B | 94,00 |
| | Set Ejot ISO-Bar 260 | 120-180 | Consultar | 1 | B | 103,74 |
| | Set Ejot ISO-Bar 320 | 180-240 | Consultar | 1 | B | 113,37 |
| | Set Ejot ISO-Bar 380 | 240-300 | Consultar | 1 | B | 123,12 |

Unidad de venta: caja

| 2 | Ejot Multifix USF | Código | Ud. / Caja | Calidad Servicio | Euros / Caja |
|---|--------------------------|-----------|------------|------------------|--------------|
| | Ejot Multifix USF 280 ml | Consultar | 1 | B | 71,54 |

Unidad de venta: caja

Soluciones de montaje para instalaciones planeadas

Ejot ISO-Corner

Descripción: Elemento de montaje angular fabricado con espuma de PU de alta densidad, pensado para ser instalado a la vez que el SATE (montajes planeados). Junto con un set de 3 anclajes acodres al sustrato, y tornillos Ejot Delta PT 10 x 60 mm para fijar el accesorio, el resultado es un conjunto perfectamente coordinado para su fachada.



Aplicación: Para la instalación planeada de cargas medias a altas en fachadas SATE en balcones y barandillas, barandas de seguridad, ventanas, contraventanas y soportes como por ejemplo, los usados para aire acondicionado.



| Producto | Espesor aislamiento (mm) | Código | Calidad Servicio | Euros / Caja |
|-------------------|--------------------------|-----------|------------------|--------------|
| ISO-Corner 140 mm | 60-140 | Consultar | B | 158,90 |
| ISO-Corner 200 mm | 142-200 | Consultar | B | 173,12 |
| ISO-Corner 300 mm | 201-300 | Consultar | B | 197,35 |

Unidad de venta: caja

Dos posibles combinaciones para instalar Ejot ISO-Corner:

1) Ejot Delta PT - Set +
Ejot ISO-Corner Kit SDF

2) Ejot Delta PT - Set +
Ejot ISO-Corner Kit Injektion

Ejot Delta PT - Set

Descripción: Tornillo especial para montaje directo atornillado a elementos en Ejot ISO-Corner; consta de: 2 piezas Delta PT 100 x 60 A4.



| Producto | Código | Ud. / Caja | Calidad Servicio | Euros / Caja |
|----------------------|-----------|------------|------------------|--------------|
| Ejot Delta PT Set 60 | Consultar | 2 | B | 19,23 |

Unidad de venta: caja

1) Ejot ISO-Corner Kit SDF

Descripción: Kit de montaje compuesto por tornillo + taco para empotrar Ejot ISO-Corner en hormigón, otros soportes macizos y hueco. Consiste en 3 piezas con pasadores. Cada caja contiene 3 piezas con pasadores.



| Producto | Código | Ud. / Caja | Calidad Servicio | Euros / Caja |
|------------------------|-----------|------------|------------------|--------------|
| ISO-Corner Kit SDF 120 | Consultar | 3 | B | 14,45 |

Unidad de venta: caja

2) Ejot ISO-Corner Kit Injektion

Descripción: Kit de montaje para empotrar Ejot ISO-Corner en hormigón y hueco (en combinación con un tamiz), consta de: 3 unidades varilla roscada M (métrica) 10x170 V y 3 unidades de tamiz USF 18x85-M10.



| Producto | Código | Ud. / Caja | Calidad Servicio | Euros / Caja |
|---|-----------|------------|------------------|--------------|
| ISO-Corner Kit Injektion 1 2 | Consultar | 1 | B | 41,26 |
| Opcional: Ejot Multifix USF 280 ml 3 | Consultar | 1 | B | 78,75 |
| Accesorios opcionales extras para Ejot ISO-Corner Kit Injektion | Código | Ud. / Caja | Calidad Servicio | Euros / Caja |
| Ejot blow-out pump 4 | Consultar | 1 | B | 109,90 |
| Ejot cleaning brush 14 5 | Consultar | 1 | B | 9,17 |
| Ejot cleaning brush 16 5 | Consultar | 1 | B | 9,17 |
| Ejot application gun AP 300 | Consultar | 1 | B | 282,99 |

Unidad de venta: caja



Mallas

REDArt malla: estándar



Descripción: Malla de refuerzo standard de fibra de vidrio antialcalina de estructura 3,5 x 3,8 mm.

Aplicación: Embebida en la capa base del sistema REDArt.

Ventajas: Mejora de la resistencia mecánica del mortero de la capa base.

• Gramaje: **160 gr/m²** • Medidas: **1,1 m de ancho x 50 m de largo**

66
Palés



| Producto | Color | Código | m ² / Rollo | Rollos / Palé | m ² / Palé | Calidad Servicio | Euros / m ² | Euros / Rollo |
|-----------------------|--------|--------|------------------------|---------------|-----------------------|------------------|------------------------|---------------|
| REDArt Malla estándar | Blanco | 347771 | 55 | 35 | 1.925 | A | 3,12 | 171,60 |

Unidad de venta: rollo

Imprimaciones

REDArt Imprimación para Silicato



Descripción: Imprimación lisa para revocos de silicato, lista para usar, con buena capacidad de recubrimiento, que contiene finas partículas de cuarzo.

Aplicación: Para aplicación debajo de revocos de silicato REDArt Acabado Silicato.

Ventajas: Excelentes propiedades de adherencia y revestimiento. Resistente a los álcalis. Proporciona una adherencia óptima del revoco de acabado.

• Consumo: **0,35 kg/m²**

33
Palés



| Color (**) | Código | Botes / Palé | Calidad Servicio | Euros / kg | Euros / Bote (*) |
|-----------------------------|-----------|--------------|------------------|------------|------------------|
| Base sin color | Consultar | 44 | B | 6,67 | 106,63 |
| Gama Standard (160 colores) | Consultar | 44 | B | 8,64 | 137,79 |
| Gama Premium (53 colores) | Consultar | 44 | B | 9,54 | 152,67 |
| Gama Special (30 colores) | Consultar | 44 | B | 12,06 | 192,85 |

Unidad de venta: bote.

(*) 16 kg/bote.

(**) Consultar gama de colores en www.rockwool.es/sistema-redart

REDArt Imprimación para Silicona



Descripción: Imprimación para revocos de silicona, lista para usar, con una buena capacidad de recubrimiento. Su consistencia viscosa mejora la adhesión del revoco final.

Aplicación: Para aplicación debajo de revocos de REDArt Acabado Silicona.

Ventajas: Excelentes propiedades de adherencia y revestimiento. Resistente a los álcalis. Proporciona una adherencia óptima del revoco de acabado.

• Consumo: **0,35 kg/m²**

33
Palés



| Color (**) | Código | Botes / Palé | Calidad Servicio | Euros / kg | Euros / Bote (*) |
|-----------------------------|-----------|--------------|------------------|------------|------------------|
| Base sin color | Consultar | 44 | C | 9,58 | 153,38 |
| Gama Standard (160 colores) | Consultar | 44 | C | 12,29 | 196,99 |
| Gama Premium (53 colores) | Consultar | 44 | C | 12,51 | 200,11 |
| Gama Special (30 colores) | Consultar | 44 | C | 13,68 | 218,78 |

Unidad de venta: bote.

(*) 16 kg/bote.

(**) Consultar gama de colores en www.rockwool.es/sistema-redart

Acabados

REDArt Acabado Silicato

Descripción: REDArt Acabado Silicato es un producto listo al uso con base de silicato potásico.

Aplicación: REDArt Acabado Silicato está indicado para una aplicación manual o una aplicación a máquina del revoco de acabado final.

Ventajas: Permeable al vapor e hidrofóbico. Mayor resistencia a la contaminación atmosférica. Durabilidad y lavabilidad. Contiene agentes que impiden el crecimiento de algas y hongos en superficies revestidas.

Consumo: • Grano 1 mm: **1,7 kg/m²** • Grano 1'5 mm: **2,5 kg/m²** • Grano 2 mm: **3,2 kg/m²**



33
Palés



| Color (***) | Código | Botes / Palé | Calidad Servicio (**) | Euros / kg | Euros / Bote (*) |
|-----------------------------|-----------|--------------|-----------------------|--------------|------------------|
| Base sin color | Consultar | 44 | B | 6,49 | 97,38 |
| Gama Standard (160 colores) | Consultar | 44 | B | 7,13 | 106,79 |
| Gama Premium (53 colores) | Consultar | 44 | B | 7,89 | 118,46 |
| Gama Special (30 colores) | Consultar | 44 | B | 10,25 | 153,51 |

(*) Unidad de venta: bote. 15 kg/bote

(**) Calidad de servicio B para grano 1 y 1,5 / Calidad de servicio C para Grano 2

(***) Consultar gama de colores en www.rockwool.es/sistema-redart

REDArt Acabado Silicona

Descripción: REDArt Acabado Silicona es un producto listo para usar con base de dispersión acrílico-estireno con emulsión de siloxano.

Aplicación: REDArt Acabado Silicona está indicado para una aplicación manual o una aplicación a máquina del revoco de acabado final.

Ventajas: Hidrofóbico. Alta resistencia a la contaminación atmosférica. Durabilidad y lavabilidad. Resistente al crecimiento de algas y hongos.

Consumo: • Grano 1 mm: **1,7 kg/m²** • Grano 1'5 mm: **2,5 kg/m²** • Grano 2 mm: **3,2 kg/m²**



33
Palés



| Color (**) | Código | Botes / Palé | Calidad Servicio | Euros / kg | Euros / Bote (*) |
|-----------------------------|-----------|--------------|------------------|--------------|------------------|
| Base sin color | Consultar | 44 | C | 11,03 | 165,54 |
| Gama Standard (160 colores) | Consultar | 44 | C | 14,32 | 214,86 |
| Gama Premium (53 colores) | Consultar | 44 | C | 15,90 | 238,56 |
| Gama Special (30 colores) | Consultar | 44 | C | 19,82 | 297,28 |

(*) Unidad de venta: bote. 15 kg/bote

(**) Consultar gama de colores en www.rockwool.es/sistema-redart



Descubre la gama de colores REDArt con más de 200 colores

La gama REDArt Pure Collection presenta tres categorías: Standard, Premium y Special, disponible tanto para acabados y pinturas silicona o silicato en tres medidas de granulometría: de 1.0 mm, 1.5 mm y 2.0 mm.

www.rockwool.es/sistema-redart

Gama Ventirock / Sistema REDAir

Aislamiento: Paneles de lana de roca

Ventirock Duo

Descripción: Panel rígido de lana de roca no revestido de doble densidad.

Aplicación: Aislamiento térmico y acústico en cámara de fachadas ventiladas para edificios nuevos y rehabilitación.

Ventajas: Gran resistencia a la intemperie. Excelente aislamiento térmico y acústico. Excelente reacción al fuego. Gran estabilidad dimensional.

- **Doble Densidad:** Capa superior: **100 kg/m³** ; Capa inferior: **40 kg/m³**



25
AÑOS DE
GARANTÍA

DOBLE
DENSIDAD
100-40
kg/m³

EUROCLASE
A1

λ
0,034
W/(m·K)

22
Palés



| Dimensiones L x a x e (cm) | Código | Resist. Térmica R=m ² K/W | Paneles / Paquete | m ² / Paquete | Paquetes / Palé | m ² / Palé | Calidad Servicio | Cantidad mín. (Palés) | Euros / m ² |
|----------------------------|--------|--------------------------------------|-------------------|--------------------------|-----------------|-----------------------|------------------|-----------------------|------------------------|
| 135 x 60 x 5 | 349650 | 1,45 | 8 | 6,48 | 12 | 77,76 | A+ | - | 15,90 |
| 135 x 60 x 6 | 349661 | 1,75 | 7 | 5,67 | 12 | 68,04 | A+ | - | 19,06 |
| 135 x 60 x 8 | 349645 | 2,35 | 5 | 4,05 | 12 | 48,60 | A+ | - | 25,05 |
| 135 x 60 x 10 | 349662 | 2,90 | 4 | 3,24 | 12 | 38,88 | A+ | - | 31,30 |
| 135 x 60 x 12 | 349674 | 3,50 | 3 | 2,43 | 12 | 29,16 | A+ | - | 37,19 |
| 135 x 60 x 14 | 349704 | 4,10 | 3 | 2,43 | 12 | 29,16 | A+ | - | 42,15 |
| 135 x 60 x 16 | 355387 | 4,70 | 2 | 1,62 | 16 | 25,92 | C | 15 | 47,30 |

Nota: Para contorno de ventanas y puertas, consultar Rocksol 501 y Rocksol 525.

Ventirock Energy

Descripción: Panel de lana de roca semirrígido no revestido.

Aplicación: Aislamiento térmico y acústico de fachadas ventiladas.

Ventajas: La mejor conductividad en lana de roca. Excelente comportamiento acústico. Seguridad en caso de incendio. Resistencia al agua de lluvia y a la acción del viento. Estabilidad mecánica y dimensional. Facilidad y rapidez de instalación. Declaración Ambiental de Producto. Certificado de bajas emisiones Eurofins Gold.



DENSIDAD
NOMINAL
65
kg/m³

EUROCLASE
A1

λ
0,032
W/(m·K)

22
Palés



| Dimensiones L x a x e (cm) | Código | Resist. Térmica R=m ² K/W | Paneles / Paquete | m ² / Paquete | Paquetes / Palé | m ² / Palé | Calidad Servicio | Cantidad mín. (Palés) | Euros / m ² |
|----------------------------|--------|--------------------------------------|-------------------|--------------------------|-----------------|-----------------------|------------------|-----------------------|------------------------|
| 135 x 60 x 5 | 332656 | 1,55 | 8 | 6,48 | 12 | 77,76 | C | Consultar | 18,86 |
| 135 x 60 x 6 | 332657 | 1,85 | 7 | 5,67 | 12 | 68,04 | C | Consultar | 24,77 |
| 135 x 60 x 8 | 332661 | 2,50 | 5 | 4,05 | 12 | 48,60 | C | Consultar | 30,96 |
| 135 x 60 x 10 | 332663 | 3,10 | 4 | 3,24 | 12 | 38,88 | C | Consultar | 36,78 |
| 135 x 60 x 12 | 332667 | 3,75 | 3 | 2,43 | 12 | 29,16 | C | Consultar | 41,69 |
| 135 x 60 x 14 | 332666 | 4,35 | 3 | 2,43 | 12 | 29,16 | C | Consultar | 46,78 |
| 135 x 60 x 16 | 332662 | 5,00 | 3 | 2,43 | 12 | 29,16 | C | Consultar | 52,05 |

Nota: Para contorno de ventanas y puertas, consultar Rocksol 501 y Rocksol 525.

Ventirock Eco

Descripción: Panel semirrígido de lana de roca no revestido.

Aplicación: Aislamiento térmico y acústico de fachadas ventiladas.

Ventajas: Gran aislamiento acústico y térmico. Seguridad máxima en caso de incendio. Estabilidad mecánica y dimensional. Resistencia a la intemperie. Facilidad y rapidez de instalación. Declaración Ambiental de Producto. Certificado de bajas emisiones Eurofins Gold.



| | | | |
|--|------------------------|------------------------------|------------------------|
| DENSIDAD NOMINAL 45 kg/m ³ | EUROCLASE A1 | λ 0,035 W/(m·K) | 22 Palés |
|--|------------------------|------------------------------|------------------------|



| Dimensiones L x a x e (cm) | Código | Resist. Térmica R=m ² K/W | Paneles / Paquete | m ² / Paquete | Paquetes / Palé | m ² / Palé | Calidad Servicio | Cantidad mín. (Palés) | Euros / m ² |
|----------------------------|--------|--------------------------------------|-------------------|--------------------------|-----------------|-----------------------|------------------|-----------------------|------------------------|
| 135 x 60 x 5 | 335511 | 1,40 | 8 | 6,48 | 12 | 77,76 | A | - | 14,46 |
| 135 x 60 x 6 | 336315 | 1,70 | 7 | 5,67 | 12 | 68,04 | A | - | 17,34 |
| 135 x 60 x 8 | 336333 | 2,25 | 5 | 4,05 | 12 | 48,60 | A | - | 22,78 |

Nota: Para contorno de ventanas y puertas, consultar Rocksol 501 y Rocksol 525.



Nueva tecnología **NyRock**[®]

Una nueva generación de aislamiento de lana de roca

La nueva tecnología NyRock[®] es el nuevo proceso productivo patentado por ROCKWOOL. Con esta innovadora tecnología hemos mejorado el rendimiento térmico de nuestros productos optimizando las inigualables propiedades de la lana de roca, para todas aquellas soluciones que requieran las mejores prestaciones térmicas con el mínimo espesor.

La tecnología NyRock[®] ofrece:

- Lambda más bajo para las mejores prestaciones térmicas con el mínimo espesor.
- Excelente rendimiento acústico de la lana de roca.
- Seguridad en caso de incendio. Material incombustible, resiliente al fuego.
- Todas las fortalezas de la roca.



Descubre todos los detalles en
www.rockwool.es/nyrock



Sistema REDAir

Diseño y resistencia, la unión perfecta

El Sistema REDAir ofrece un aislamiento térmico y acústico continuo por el exterior para Fachada Ventilada compuesto por una hoja interior (pesada o ligera), una estructura de aluminio y el revestimiento exterior.

La cara interior se aísla con los paneles de lana de roca de Doble Densidad **Ventirock Duo** quedando una cámara de aire ventilada entre estos y la hoja exterior, compuesta por un revestimiento estético exterior de alta densidad **Rockpanel**.

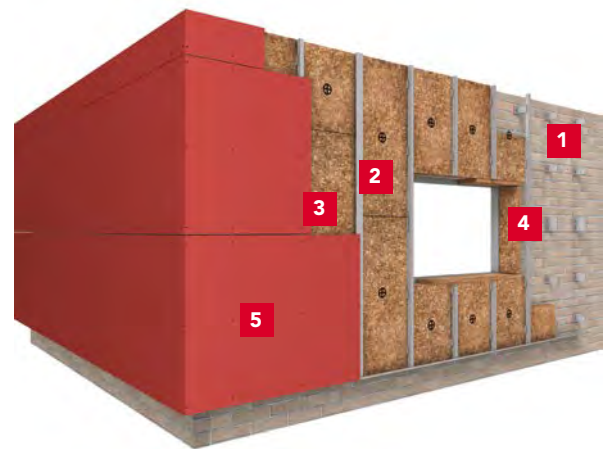

- 1 Pared o Soporte
- 2 Panel de lana de roca Ventirock Duo
- 3 Cámara de Ventilación
- 4 Subestructura
- 5 Acabado exterior Rockpanel



Descubre todas las ventajas del sistema en:
www.rockwool.es/redair

Accesorios: fijación paneles

Ventirock Duo Fijación DH Ejot

Soporte perforado, hueco y hormigón

Descripción: Fijación mecánica para Ventirock Duo que se compone de 2 elementos, el vástago para distintos espesores de aislamiento y la arandela, común para todos los vástagos.

Aplicación: Aislamiento térmico y acústico de Fachada Ventilada, mediante Ventirock Duo.

Ventajas: Instalación más eficiente y de calidad, kit preparado para grandes espesores incluso en 2 capas.

- Diámetro broca: **8 mm** • Profundidad de fijación: **30 mm**

Vástago

| Producto | Espesor aislamiento (mm) | Código | Ud. / Caja | Ud. / Palé | Calidad Servicio | Euros / Caja |
|-----------------|--------------------------|--------|------------|------------|------------------|----------------|
| ejot Pin DH-60 | 60 | 255253 | 300 | 28.800 | A | 113,78 |
| ejot Pin DH-80 | 80 | 255255 | 300 | 28.800 | A | 163,23 |
| ejot Pin DH-100 | 100 | 255256 | 300 | 28.800 | A | 206,68 |
| ejot Pin DH-120 | 120 | 255257 | 300 | 28.800 | A | 263,57 |
| ejot Pin DH-140 | 140 | 255259 | 300 | 28.800 | A | 306,71 |
| ejot Pin DH-160 | 160 | 255260 | 300 | 19.200 | C | 352,63 |
| ejot Pin DH-180 | 180 | 255261 | 300 | 19.200 | C | 377,32 |
| ejot Pin DH-200 | 200 | 255262 | 300 | 19.200 | C | 424,33 |
| ejot Pin DH-220 | 220 | 255263 | 300 | 19.200 | C | 467,48 |
| ejot Pin DH-240 | 240 | 255264 | 300 | 19.200 | C | 638,16 |
| ejot Pin DH-260 | 260 | 255265 | 300 | 12.000 | C | 791,50 |
| ejot Pin DH-280 | 280 | 255266 | 300 | 12.000 | C | 930,01 |
| ejot Pin DH-300 | 300 | 255267 | 300 | 12.000 | C | 1089,68 |

Unidad de venta: caja de 300 ud

Para su instalación, solicitar aparte la siguiente arandela. Ver debajo.

Arandela / volandera: diámetro 90mm

| Producto | Espesor aislamiento (mm) | Código | Ud. / Caja | Ud. / Palé | Calidad Servicio | Euros / Caja (*) |
|------------------|--------------------------|--------|------------|------------|------------------|------------------|
| Ejot Arandela DH | Todos | 255249 | 300 | 12.000 | A | 98,94 |

* Unidad de venta: caja de 300 ud



Ventirock Duo Fijación STR H Ejot

Soporte madera

Descripción: Fijación mecánica universal para instalación atornillada. Cada fijación incluye tornillo, arandela y tapón EPS.

Aplicación: SATE o fachada ventilada, la fijación queda embebida respecto al panel de lana de roca. Para SATE, se utiliza en combinación con el producto REDArt Adhesivo DS.

Ventajas: Sobre soporte madera tipo CLT o timber frame (paneles OSB o similares).

- Diámetro tornillo: **6 mm** • Diámetro plato: **60 mm** • Profundidad de fijación: **30-40 mm**

| Producto | Espesor aislamiento (mm) | Código | Ud. / Caja | Ud. / Palé | Calidad Servicio | Euros / Caja |
|--------------------|--------------------------|--------|------------|------------|------------------|---------------|
| ejotherm STR H 080 | 30-40 | 192182 | 100 | 7.200 | A | 121,05 |
| ejotherm STR H 100 | 50-60 | 192183 | 100 | 7.200 | A | 135,01 |
| ejotherm STR H 120 | 70-80 | 192184 | 100 | 7.200 | A | 150,70 |
| ejotherm STR H 140 | 90-100 | 192185 | 100 | 7.200 | A | 169,59 |
| ejotherm STR H 160 | 100-120 | 192186 | 100 | 7.200 | A | 193,68 |
| ejotherm STR H 180 | 130-140 | 192187 | 100 | 4.800 | C | 220,70 |
| ejotherm STR H 200 | 140-160 | 192188 | 100 | 4.800 | C | 241,35 |
| ejotherm STR H 220 | 170-180 | 192181 | 100 | 4.800 | C | 272,16 |
| ejotherm STR H 240 | 190-200 | 192189 | 100 | 4.800 | C | 308,15 |

Unidad de venta: caja de 100 ud



Barreras Cortafuego

SP Firestop OSCB (horizontales)

SP Firestop OSCB 60

Descripción: SP Firestop OSCB 60 es una barrera contra incendios, que permite una cavidad abierta de hasta 25 mm para ventilación y drenaje.

Aplicación: Fachada ventilada.

Ventajas: Proporciona hasta 60 minutos de integridad y aislamiento.

- Longitud: **1.000 mm** • Espesor: **90 mm**

| Dimensiones L x a x e (cm) | Código | Ud. / Caja | Cajas / Palé | Ud / Palé | Calidad Servicio | Cantidad mín. (Palés) | Euros / ml |
|----------------------------|--------|------------|--------------|-----------|------------------|-----------------------|--------------|
| 100 x 7,5 x 9 | 351216 | 20 | 16 | 320 | A | 1 * | 44,33 |
| 100 x 10 x 9 | 351221 | 15 | 16 | 240 | A | 1 * | 48,06 |
| 100 x 11,5 x 9 | 351224 | 12 | 16 | 192 | A | 1 * | 49,81 |
| 100 x 12,5 x 9 | 351226 | 11 | 16 | 176 | A | 1 * | 51,41 |
| 100 x 14,5 x 9 | 351229 | 10 | 16 | 160 | A | 1 * | 53,93 |
| 100 x 18 x 9 | 351236 | 7 | 18 | 126 | A | 1 * | 59,85 |

* Cantidades menores a palet completo: Consultar plazo. Otras dimensiones a consultar.
IMPORTANTE: Las espadas y los tornillos helicoidales vienen **incluidos con la barrera**.



SP Firestop OSCB 120 Lite

Descripción: SP Firestop OSCB 120 es una barrera contra incendios, que permite una cavidad abierta de hasta 25 mm para ventilación y drenaje.

Aplicación: Fachada ventilada.

Ventajas: Proporciona hasta 120 minutos de integridad y aislamiento.

- Longitud: **1.000 mm** • Espesor: **90 mm**

| Dimensiones L x a x e (cm) | Código | Ud. / Caja | Cajas / Palé | Ud / Palé | Calidad Servicio | Cantidad mín. (Palés) | Euros / ml |
|----------------------------|--------|------------|--------------|-----------|------------------|-----------------------|--------------|
| 100 x 7,5 x 9 | 351182 | 20 | 16 | 320 | A | 1 * | 46,99 |
| 100 x 10 x 9 | 351187 | 15 | 16 | 240 | A | 1 * | 50,95 |
| 100 x 11,5 x 9 | 351190 | 12 | 16 | 192 | A | 1 * | 52,80 |
| 100 x 12,5 x 9 | 351192 | 11 | 16 | 176 | A | 1 * | 54,50 |
| 100 x 14,5 x 9 | 351195 | 10 | 16 | 160 | A | 1 * | 57,17 |
| 100 x 18 x 9 | 351202 | 7 | 18 | 126 | A | 1 * | 63,44 |

* Cantidades menores a palet completo: Consultar plazo. Otras dimensiones a consultar.
IMPORTANTE: Las espadas y los tornillos helicoidales vienen **incluidos con la barrera**.



SP Firestop OSCB 120

Descripción: SP Firestop OSCB 120 es una barrera contra incendios, que permite una cavidad abierta de hasta 44 mm para ventilación y drenaje.

Aplicación: Fachada ventilada.

Ventajas: Proporciona hasta 120 minutos de integridad y aislamiento.

- Longitud: **1.000 mm** • Espesor: **90 mm**

| Dimensiones L x a x e (cm) | Código | Ud. / Caja | Cajas / Palé | Ud / Palé | Calidad Servicio | Cantidad mín. (Palés) | Euros / ml |
|----------------------------|-----------|------------|--------------|-----------|------------------|-----------------------|--------------|
| 100 x 7,5 x 9 | Consultar | 20 | 16 | 320 | C | 1 * | 74,69 |
| 100 x 10 x 9 | Consultar | 15 | 16 | 240 | C | 1 * | 78,28 |
| 100 x 11,5 x 9 | Consultar | 12 | 16 | 192 | C | 1 * | 80,27 |
| 100 x 12,5 x 9 | Consultar | 11 | 16 | 176 | C | 1 * | 81,53 |
| 100 x 14,5 x 9 | Consultar | 10 | 16 | 160 | C | 1 * | 84,54 |
| 100 x 18 x 9 | Consultar | 7 | 18 | 126 | C | 1 * | 89,48 |

* Cantidades menores a palet completo: Consultar plazo. Otras dimensiones a consultar.
IMPORTANTE: Las espadas vienen **incluidas** con la barrera. **No requiere de tornillos** helicoidales.



Accesorios para barreras cortafuego horizontales

Accesorios para SP Firestop OSCB [Nuevo]

| Producto | Código | Cámara de aire (Hasta en mm) | Unidad de venta | Unidades / Caja | Calidad Servicio | Cantidad mín. Caja | Euros / Caja |
|------------------------|--------|------------------------------|-----------------|-----------------|------------------|--------------------|---------------|
| OSCB (Espada pequeña) | 295608 | 160 | Caja | 100 | A | 1 | 325,89 |
| OSCB (Espada grande) | 295610 | 400 | Caja | 100 | A | 1 | 398,75 |
| Tornillos helicoidales | 288080 | - | Caja | 1000 | A | 1 | 919,38 |

SP Firestop EN (verticales)

SP Firestop EN 60

Descripción: Sistema de sellado EI60, formado por un panel composite de lana de roca de alta densidad con un acabado en papel de aluminio por ambas caras.

Aplicación: Sellado de cámaras de aire de fachada ventilada en posición vertical, para garantizar la máxima seguridad en caso de incendio.

Ventajas: Proporciona hasta 60 minutos de integridad y aislamiento.

| Dimensiones L x a x e (cm) | Código | Resistencia al fuego | m ² / Pale | Calidad Servicio | Cantidad mín. Caja | Euros / m ² |
|----------------------------|--------|----------------------|-----------------------|------------------|--------------------|------------------------|
| 1000x1200x75 | 336804 | EI60 | 38,40 | A | 1 | 64,73 |

IMPORTANTE: Las espadas de fijación se tienen que pedir de forma separada, escogiendo el tamaño de la espada en función de la anchura total de la cámara de aire a sellar.

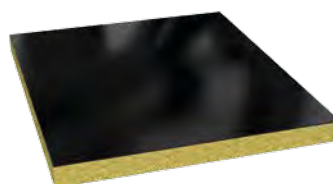

SP Firestop EN 120

Descripción: Sistema de sellado EI120, formado por un panel composite de lana de roca de alta densidad con un acabado en papel de aluminio por ambas caras.

Aplicación: Sellado de cámaras de aire de fachada ventilada en posición vertical, para garantizar la máxima seguridad en caso de incendio.

Ventajas: Proporciona hasta 120 minutos de integridad y aislamiento.

| Dimensiones L x a x e (cm) | Código | Resistencia al fuego | m ² / Pale | Calidad Servicio | Cantidad mín. (Palés) | Euros / m ² |
|----------------------------|--------|----------------------|-----------------------|------------------|-----------------------|------------------------|
| 1000x1200x90 | 333802 | EI120 | 28,80 | A | 1 | 74,38 |

IMPORTANTE: Las espadas de fijación se tienen que pedir de forma separada, escogiendo el tamaño de la espada en función de la anchura total de la cámara de aire a sellar.

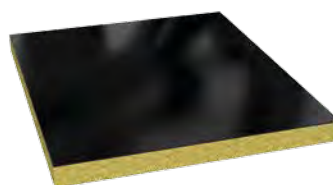

Accesorios para barreras cortafuego verticales

Accesorios para SP Firestop EN 60 y 120 [Nuevo]

| Producto | Código | Cámara de aire (Hasta en mm) | Unidad de venta | Unidades / Caja | Calidad Servicio | Cantidad mín. Caja | Euros / Caja |
|-----------------------|--------|------------------------------|-----------------|-----------------|------------------|--------------------|--------------|
| SP/S (Espada pequeña) | 128709 | 100 | Caja | 50 | A | 1 | 36,04 |
| SP/L (Espada grande) | 128710 | 400 | Caja | 50 | A | 1 | 59,04 |

No solo aíslas. Protege tu hogar con ROCKWOOL.

Aislar la envolvente del edificio es la forma más eficiente de ahorrar energía, y lograr hogares más seguros, sostenibles, confortables y saludables.



Ni todos los materiales son iguales, ni todos tienen las excelentes propiedades de la lana de roca de ROCKWOOL.

Aislar la envolvente de forma continua con lana de roca ROCKWOOL es la mejor opción para reducir la demanda energética de tu vivienda y mejorar las prestaciones térmicas, acústicas y de protección en caso de incendio de tu hogar.

■ **Soluciones para fachadas aisladas por el exterior**

Sistema **REDArt** para fachada tipo **SATE**

Sistema **REDAir** para fachada **ventilada**

■ **Soluciones para fachadas aisladas por el interior**

Sistema **REDIn** para fachada con **cámara de aire**

Sistema **REDDry** para fachada con **trasdosado**

Sistema **FixRock** para fachada con **trasdosado**



Descubre nuestras soluciones en
www.rockwool.es/soluciones-fachada

Sistema Fixrock

Aislamiento de Fachadas aisladas por el interior

Fixrock Eco

Descripción: Panel semirrígido de lana de roca no revestido.

Aplicación: Gran aislamiento térmico y acústico en fachadas de fábrica de ladrillo con trasdosado cerámico o placa de yeso laminado instalado mediante el mortero adhesivo Fixrock.

Ventajas:

- Gran aislamiento térmico y acústico.
- Seguridad máxima en caso de incendio.
- Buena manejabilidad y adaptabilidad gracias a su densidad.
- Facilidad y rapidez de instalación
- Declaración ambiental de producto y certificado de bajas emisiones Eurofins Gold.



| | | | |
|--|------------------------|------------------------------|--------------------|
| DENSIDAD NOMINAL 28 kg/m ³ | EUROCLASE A1 | λ 0,037 W/(m·K) | 22 Palés |
|--|------------------------|------------------------------|--------------------|



| Dimensiones L x a x e (cm) | Código | Resist. Térmica R=m ² K/W | Paneles / Paquete | m ² / Paquete | Paquetes / Palé | m ² / Palé | Calidad Servicio | Cantidad mín. (Palés) | Euros / m ² |
|----------------------------|--------|--------------------------------------|-------------------|--------------------------|-----------------|-----------------------|------------------|-----------------------|------------------------|
| 135 x 60 x 4 | 299123 | 1,05 | 18 | 14,58 | 12 | 174,96 | A | - | 5,23 |
| 135 x 60 x 5 | 299121 | 1,35 | 14 | 11,34 | 12 | 136,08 | A | - | 6,40 |
| 135 x 60 x 6 | 299124 | 1,60 | 12 | 9,72 | 12 | 116,64 | A | - | 7,49 |
| 136 x 60 x 7 | 323849 | 1,85 | 10 | 8,10 | 12 | 97,20 | C | Consultar | 9,15 |
| 135 x 60 x 8 | 299127 | 2,15 | 10 | 8,10 | 12 | 97,20 | A | - | 10,49 |
| 136 x 60 x 9 | 311358 | 2,40 | 8 | 6,48 | 12 | 77,76 | C | Consultar | 11,86 |
| 135 x 60 x 10 | 305482 | 2,70 | 7 | 5,67 | 12 | 68,04 | A | - | 13,10 |
| 136 x 60 x 11 | 342774 | 2,95 | 6 | 4,86 | 12 | 58,32 | C | Consultar | 14,40 |
| 135 x 60 x 12 | 305479 | 3,20 | 6 | 4,86 | 12 | 58,32 | C | Consultar | 15,71 |

Disponible con revestimiento kraft y aluminio. Para cantidades mínimas y precios, consultar.

Fixrock Plus

Nueva tecnología
NyRock®

Descripción: Panel semirrígido de lana de roca no revestido, con tecnología NyRock®.

Aplicación: Excelente aislamiento térmico y acústico en fachadas de fábrica de ladrillo con trasdosado cerámico o placa de yeso laminado instalado mediante el mortero adhesivo Fixrock.

Ventajas:

- Excelente aislamiento térmico y acústico.
- Seguridad máxima en caso de incendio.
- Buena manejabilidad y adaptabilidad gracias a su densidad.
- Facilidad y rapidez de instalación.
- Declaración ambiental de producto y certificado de bajas emisiones Eurofins Gold.



| | | | |
|--|------------------------|------------------------------|--------------------|
| DENSIDAD NOMINAL 50 kg/m ³ | EUROCLASE A1 | λ 0,033 W/(m·K) | 22 Palés |
|--|------------------------|------------------------------|--------------------|



| Dimensiones L x a x e (cm) | Código | Resist. Térmica R=m ² K/W | Paneles / Paquete | m ² / Paquete | Paquetes / Palé | m ² / Palé | Calidad Servicio | Cantidad mín. (Palés) | Euros / m ² |
|----------------------------|--------|--------------------------------------|-------------------|--------------------------|-----------------|-----------------------|------------------|-----------------------|------------------------|
| 135 x 60 x 4 | 342775 | 1,20 | 10 | 8,10 | 12 | 97,20 | C | Consultar | 9,19 |
| 135 x 60 x 5 | 342797 | 1,50 | 8 | 6,48 | 12 | 77,76 | C | Consultar | 11,49 |
| 135 x 60 x 6 | 342803 | 1,80 | 7 | 5,67 | 12 | 68,04 | C | Consultar | 13,81 |
| 135 x 60 x 8 | 342809 | 2,40 | 5 | 4,05 | 12 | 48,60 | C | Consultar | 19,30 |
| 135 x 60 x 10 | 342789 | 3,00 | 4 | 3,24 | 12 | 38,88 | C | Consultar | 23,84 |
| 135 x 60 x 12 | 342791 | 3,60 | 4 | 3,24 | 12 | 38,88 | C | Consultar | 28,36 |

Disponible con revestimiento kraft y aluminio. Para cantidades mínimas y precios, consultar.

Climatización

ROCKWOOL Prolit Lamella Mat

[Nuevo]

Nueva tecnología
NyRock®



Descripción: Filtro de lana de roca con excelente resistencia a la compresión, revestido por una de sus caras con una lámina de aluminio reforzado que actúa como soporte y barrera de vapor. Temperatura máxima 250°C.

Aplicación: Aislamiento térmico y acústico para sistemas de climatización como conductos de ventilación, depósitos y bajantes.

Ventajas: Aislamiento acústico superior.

| | | | | |
|--|--------------------------------------|------------------------|------------------------------------|--------------------|
| DENSIDAD NOMINAL 37 kg/m ³ | λ a 10 °C 0,037 W/(m·K) | EUROCLASE A1 | TEMP. MÁX. TRABAJO 250°C | 19 Palés |
|--|--------------------------------------|------------------------|------------------------------------|--------------------|



| Dimensiones L x a x e (cm) | Código | Filtros/ Palé | m ² / Filtro | m ² / Palé | Calidad Servicio | Cantidad mín. (Palés) | Euros / m ² |
|----------------------------|--------|---------------|-------------------------|-----------------------|------------------|-----------------------|------------------------|
| 1.000 x 100 x 2,5 | 357219 | 12 | 10,00 | 120,00 | A | - | 18,89 |
| 800 x 100 x 3 | 357221 | 12 | 8,00 | 96,00 | A | - | 21,22 |
| 600 x 100 x 4 | 357222 | 12 | 6,00 | 72,00 | C | Consultar | 26,14 |
| 500 x 100 x 5 | 357223 | 12 | 5,00 | 60,00 | A | - | 30,63 |
| 400 x 100 x 6 | 357224 | 12 | 4,00 | 48,00 | C | Consultar | 36,88 |
| 300 x 100 x 8 | 357225 | 12 | 3,00 | 36,00 | C | Consultar | 48,08 |
| 250 x 100 x 10 | 357226 | 12 | 2,50 | 30,00 | C | Consultar | 57,87 |

Manta 129

Descripción: Filtro de lana de roca revestido por una de sus caras por una lámina de aluminio. Temperatura máxima 250°C.

Aplicación: Aislamiento termoacústico de conductos de ventilación, equipos de climatización, tuberías, calderas, etc.

Ventajas: Aislamiento acústico superior.



| | | | |
|--|------------------------|------------------------------------|--------------------|
| DENSIDAD NOMINAL 70 kg/m ³ | EUROCLASE A1 | TEMP. MÁX. TRABAJO 250°C | 22 Palés |
|--|------------------------|------------------------------------|--------------------|



| Dimensiones L x a x e (cm) | Código | m ² / Paquete | Filtros/ Paquete | Filtros/ Palé | m ² / Palé | Calidad Servicio | Cantidad mín. (Palés) | Euros / m ² |
|----------------------------|--------|--------------------------|------------------|---------------|-----------------------|------------------|-----------------------|------------------------|
| 600 x 120 x 4 | 31414 | 7,20 | 1 | 18 | 129,60 | B | - | 25,81 |
| 500 x 120 x 5 | 31415 | 6,00 | 1 | 18 | 108,00 | B | - | 32,01 |
| 400 x 120 x 6 | 31416 | 4,80 | 1 | 18 | 86,40 | C | 14 | 35,08 |

Filtro 128

Descripción: Filtro de lana de roca revestido por una lámina de aluminio reforzado que hace de barrera de vapor.

Aplicación: Aislamiento térmico y acústico de conductos metálicos de ventilación y aire acondicionado.

Ventajas: Aislamiento térmico de tuberías y bajantes de aire acondicionado.



| | | | |
|--|------------------------|------------------------------------|--------------------|
| DENSIDAD NOMINAL 24 kg/m ³ | EUROCLASE A1 | TEMP. MÁX. TRABAJO 100°C | 22 Palés |
|--|------------------------|------------------------------------|--------------------|



| Dimensiones L x a x e (cm) | Código | Filtros / Paquete | m ² / Filtro | Paquetes / Palé | m ² / Palé | Calidad Servicio | Cantidad mín. (Palés) | Euros / m ² |
|----------------------------|--------|-------------------|-------------------------|-----------------|-----------------------|------------------|-----------------------|------------------------|
| 1.000 x 120 x 5 | 53535 | 1 | 12,00 | 18 | 216,00 | B | - | 12,26 |
| 800 x 120 x 6 | 53533 | 1 | 9,60 | 18 | 172,80 | C | 22 | 13,08 |

Teclit PS 200 Coquilla



Descripción: Coquilla concéntrica de lana de roca revestida de una lámina para vapor de aluminio reforzada, particularmente resistente a la rotura y provista de un corte longitudinal con una lengüeta auto-adhesiva que asegura un sellado perfecto.

Aplicación: El aislamiento Teclit PS 200 de ROCKWOOL es una coquilla adecuada para aislar tuberías de acero, acero inoxidable, cobre y plástico en instalaciones técnicas de edificios. Gracias al alto grado de resistencia a la rotura de la lámina de aluminio exterior, Teclit PS 200 es perfecto para el aislamiento de instalaciones de refrigeración, climatización y agua fría sanitaria en el marco del Sistema Teclit.

Ventajas: Incombustible. Válido para trabajar en instalaciones de climatización de 0°C a 250°C. Instalación simple y rápida.

- Factor de resistencia a la difusión del vapor de agua μ : **> 10.000**
- Euroclase: **A2-s1,d0**
- Temperatura máxima de trabajo: **de 0°C a 250°C**
- Longitud: **1.000 mm**

EUROCLASE
A2-s1,d0

TEMP. MÁX. TRABAJO
0-250°C

36
Palés



| Ø Diámetro interior de la coquilla (mm) | Espesor 20 mm | | Espesor 25 mm | | Espesor 30 mm | | Espesor 40 mm | | Espesor 50 mm | | Espesor 60 mm | | Espesor 70 mm | | Espesor 80 mm | | Espesor 100 mm | | Espesor 120 mm | |
|---|---------------|------------|---------------|------------|---------------|------------|---------------|------------|---------------|------------|---------------|------------|---------------|------------|---------------|------------|----------------|------------|----------------|------------|
| | ml/Pack | Euros/m.l. | ml/Pack | Euros/m.l. | ml/Pack | Euros/m.l. | ml/Pack | Euros/m.l. | ml/Pack | Euros/m.l. | ml/Pack | Euros/m.l. | ml/Pack | Euros/m.l. | ml/Pack | Euros/m.l. | ml/Pack | Euros/m.l. | ml/Pack | Euros/m.l. |
| 15 | 48 | 5,72 | | | | | | | | | | | | | | | | | | |
| 18 | 36 | 6,08 | 30 | 7,26 | 25 | 9,19 | | | | | | | | | | | | | | |
| 22 | 36 | 6,54 | 25 | 8,44 | 20 | 10,16 | 12 | 12,03 | | | | | | | | | | | | |
| 28 | 30 | 7,29 | 20 | 9,39 | 16 | 11,27 | 12 | 14,12 | | | Consultar | Consultar | Consultar | | | | | | | |
| 35 | 25 | 8,17 | 20 | 9,98 | 16 | 11,88 | 9 | 16,12 | Consultar | | Consultar | Consultar | Consultar | Consultar | | | | | | |
| 42 | 20 | 9,52 | 16 | 11,63 | 12 | 14,47 | 9 | 18,28 | 6 | 27,57 | Consultar | Consultar | Consultar | Consultar | Consultar | | | | | |
| 48 | 16 | 10,96 | 15 | 12,53 | 12 | 15,32 | 9 | 18,82 | 6 | 28,43 | Consultar | Consultar | Consultar | Consultar | Consultar | | | | | |
| 54 | 20 | 11,98 | 12 | 13,85 | 10 | 16,02 | 8 | 20,01 | 5 | 32,29 | 4 | 39,49 | Consultar | Consultar | Consultar | | | | | |
| 60 | 12 | 12,83 | 11 | 15,03 | 9 | 17,59 | 6 | 24,11 | 5 | 34,01 | 4 | 41,89 | Consultar | Consultar | Consultar | | | | | |
| 64 | 12 | 14,11 | 9 | 16,98 | 9 | 18,50 | 6 | 27,09 | 4 | 35,70 | 1 | 43,83 | 1 | 50,45 | Consultar | Consultar | | | | |
| 67 | 12 | 14,37 | 12 | 17,13 | 8 | 19,54 | 6 | 27,20 | 4 | 36,56 | 1 | 44,90 | 1 | 51,47 | Consultar | Consultar | | | | |
| 70 | 11 | 14,57 | 9 | 17,45 | 8 | 20,71 | 5 | 27,82 | 4 | 36,88 | 1 | 46,08 | 1 | 52,47 | Consultar | Consultar | | | | |
| 76 | 9 | 16,63 | 9 | 18,52 | 7 | 22,18 | 5 | 28,32 | 4 | 38,05 | 1 | 46,98 | 1 | 54,04 | 1 | 62,12 | Consultar | | | |
| 83 | 9 | 17,17 | 7 | 22,30 | 6 | 23,48 | 5 | 31,12 | 1 | 38,69 | 1 | 48,31 | 1 | 59,19 | 1 | 69,32 | Consultar | | | |
| 89 | 9 | 17,93 | 6 | 23,48 | 6 | 25,06 | 4 | 34,48 | 1 | 39,45 | 1 | 48,85 | 1 | 64,71 | 1 | 79,55 | 1 | 96,83 | | |
| 102 | | | 5 | 26,89 | 4 | 29,46 | 1 | 35,09 | 1 | 43,83 | 1 | 54,68 | 1 | 68,79 | 1 | 80,27 | 1 | 105,48 | | |
| 108 | | | 5 | 27,09 | 4 | 31,00 | 1 | 36,08 | 1 | 45,20 | 1 | 56,86 | 1 | 69,47 | 1 | 82,02 | 1 | 112,63 | 1 | 138,77 |
| 114 | | | 4 | 32,01 | 4 | 33,84 | 1 | 36,63 | 1 | 46,58 | 1 | 59,11 | 1 | 71,31 | 1 | 83,50 | 1 | 114,88 | 1 | 146,90 |
| 127 | | | 4 | 32,92 | 1 | 34,22 | 1 | 39,77 | 1 | 47,24 | 1 | 61,03 | 1 | 74,79 | 1 | 90,34 | 1 | 117,34 | 1 | 147,76 |
| 133 | | | 1 | 33,55 | 1 | 34,37 | 1 | 42,21 | 1 | 49,63 | 1 | 64,95 | 1 | 80,32 | 1 | 91,94 | 1 | 119,88 | 1 | 148,81 |
| 140 | | | 1 | 34,92 | 1 | 35,09 | 1 | 43,75 | 1 | 55,22 | 1 | 70,26 | 1 | 85,31 | 1 | 97,72 | 1 | 128,16 | 1 | 154,56 |
| 159 | | | 1 | 39,86 | 1 | 42,65 | 1 | 50,67 | 1 | 57,10 | 1 | 72,46 | 1 | 87,87 | 1 | 102,96 | 1 | 141,30 | 1 | 180,92 |
| 169 | | | 1 | 41,51 | 1 | 44,39 | 1 | 52,81 | 1 | 65,60 | 1 | 81,87 | 1 | 98,12 | 1 | 109,91 | 1 | 143,82 | 1 | 184,87 |
| 219 | | | | | 1 | 69,37 | 1 | 81,30 | 1 | 91,82 | 1 | 102,22 | 1 | 112,62 | 1 | 135,42 | 1 | 176,28 | 1 | 215,02 |
| 253 | | | | | | | 1 | 106,13 | 1 | 119,86 | 1 | 136,45 | 1 | 153,08 | Consultar | | Consultar | | Consultar | |
| 267 | | | | | | | 1 | 113,20 | 1 | 127,86 | 1 | 145,08 | 1 | 162,34 | Consultar | | | | | |
| 273 | | | | | | | 1 | 113,82 | 1 | 128,53 | 1 | 149,75 | 1 | 170,97 | Consultar | | | | | |
| 301 | | | | | | | 1 | 128,76 | 1 | 145,41 | 1 | 163,09 | 1 | 180,77 | Consultar | | | | | |
| 318 | | | | | | | 1 | 148,89 | Consultar | Consultar | Consultar | Consultar | Consultar | | | | | | | |
| 324 | | | | | | | 1 | 149,24 | Consultar | Consultar | Consultar | Consultar | Consultar | | | | | | | |
| 336 | | | | | | | 1 | 153,65 | Consultar | Consultar | Consultar | Consultar | Consultar | | | | | | | |
| 368 | | | | | | | 1 | 175,20 | Consultar | Consultar | Consultar | Consultar | Consultar | | | | | | | |

■ Producto con más de una coquilla por paquete: Servido en caja de 1 x 0,4 x 0,4 m. Cada palé incluye 12 cajas

Calidad de Servicio de suministro: C

Cantidad mínima: 1 palé completo combinado con diferentes referencias (referencias del mismo color)

■ Producto con una coquilla por paquete: Producto servido en 1 coquilla retráctilada en film plástico. Consultar el nº de paquetes por palé.

Calidad de Servicio de suministro: Servicio por palé de una misma referencia, plazo de entregar a consultar.

Teclit LM 200 Lamela

Descripción: Filtro de lana de roca con fibras perpendiculares al revestimiento para vapor de aluminio reforzado, particularmente resistente a la rotura.

Aplicación: Teclit LM 200 es una lamela adecuada para aislar elementos de acero, acero inoxidable, cobre y plástico en instalaciones técnicas de edificios. Gracias al alto grado de resistencia a la rotura de la lámina de aluminio exterior, Teclit LM 200 es perfecta para el aislamiento de instalaciones de refrigeración, climatización y agua fría sanitaria dentro del Sistema Teclit.

Ventajas: Incombustible. Válido para trabajar en instalaciones de climatización de 0°C a 250°C. Instalación simple y rápida.

- Temperatura máxima de trabajo: **de 0°C a 250°C**
- Factor de resistencia a la difusión del vapor de agua μ : **> 10.000**



EUROCLASE
**A2 -
s1,d0**

TEMP. MÁX.
TRABAJO
0-250°C

22
Palés



| Dimensiones L x a x e (cm) | Código | Filtros / Palé | m ² / Rollo | m ² / Palé | Cantidad mín. (Palés) | Euros / m ² |
|-------------------------------|--------|-------------------|---------------------------|--------------------------|--------------------------|---------------------------|
| 1.000 x 100 x 2,5 | 332588 | 12 | 10 | 120 | 1 | 37,59 |
| 800 x 100 x 3 | 332585 | 12 | 8 | 96 | 1 | 49,57 |
| 600 x 100 x 4 | 332586 | 12 | 6 | 72 | 1 | 65,61 |
| 500 x 100 x 5 | 332587 | 12 | 5 | 60 | 1 | 84,31 |

Calidad de servicio de suministro referencias: C. Otras dimensiones consultar.
Cantidad mínima: Desde 1 fieltro combinado con coquilla TECLIT en 1 palé

Teclit Hanger - Sistema de suspensión

Descripción: El sistema de suspensión Teclit Hanger es un kit formado por un núcleo extremadamente resistente fabricado con lana de roca ROCKWOOL, una lámina exterior de aluminio reforzado con tira autoadhesiva superpuesta y una abrazadera con rosca doble para tornillos M8/M10, cierre rápido con tornillos de estrella (a partir de Ø 159 mm, tornillos M16/M20 con doble rosca y cabeza hexagonal en lugar del sistema de cierre rápido).

Aplicación: El sistema de suspensión Teclit Hanger ha sido desarrollado específicamente para sostener las instalaciones de refrigeración y climatización instaladas con el Sistema Teclit, y reducir la conducción y la convección térmicas en las suspensiones que sostienen las tuberías aisladas. Teclit Hanger puede instalarse vertical y horizontalmente en las instalaciones técnicas de edificios.

Ventajas: Sistema de suspensión sin puente térmico para altas prestaciones de aislamiento térmico. Incombustible. Válido para trabajar en instalaciones de climatización de 0°C a 250°C. Instalación simple y rápida.

- Temperatura máxima de trabajo: **de 0°C a 250°C**
- Factor de resistencia a la difusión del vapor de agua μ : **> 10.000**



EUROCLASE
**A2 -
s1,d0**

TEMP. MÁX.
TRABAJO
0-250°C



| Ø Diámetro interior de la coquilla cm | Espesor 20 mm | | Espesor 25 mm | | Espesor 30 mm | | Espesor 40 mm | | Espesor 50 mm | |
|---|------------------|--------------|------------------|--------------|------------------|--------------|------------------|--------------|------------------|--------------|
| | ud / Pack | Euros / ud | ud / Pack | Euros / ud | ud / Pack | Euros / ud | ud / Pack | Euros / ud | ud / Pack | Euros / ud |
| 1,8 | 10 | 16,41 | 10 | 17,65 | | | | | | |
| 2,2 | 10 | 17,15 | 10 | 17,99 | 10 | 20,62 | 10 | 22,51 | | |
| 2,8 | 10 | 17,70 | 10 | 19,36 | 10 | 20,98 | 10 | 23,77 | | |
| 3,5 | 10 | 19,42 | 10 | 19,94 | 10 | 21,28 | 10 | 24,42 | | |
| 4,2 | 10 | 20,80 | 10 | 20,85 | 10 | 22,71 | 10 | 26,16 | | |
| 4,8 | 10 | 21,12 | 10 | 22,28 | 10 | 23,78 | 10 | 29,59 | | |
| 6 | 10 | 22,41 | 10 | 24,14 | 10 | 24,99 | 10 | 33,29 | | |
| 7,6 | | | 10 | 29,81 | 10 | 30,57 | 10 | 40,04 | | |
| 8,9 | | | 10 | 33,77 | 10 | 36,26 | 10 | 41,22 | | |
| 11,4 | | | 10 | 36,90 | 10 | 43,61 | 10 | 63,43 | 10 | 56,31 |
| 14 | | | 10 | 66,41 | 4 | 65,32 | 4 | 70,21 | 4 | 79,30 |
| 16,9 | | | | | 4 | 74,96 | 4 | 81,56 | 4 | 85,06 |
| 21,9 | | | | | | | 4 | 88,49 | 4 | 95,40 |

Productos embalados en cajas de cartón
Código: consultar
Calidad de Servicio de suministro: consultar.
Cantidad mínima: consultar.
Otras dimensiones: consultar

Teclit Alutape - Cinta de aluminio

Descripción: Cinta de aluminio reforzada Teclit Alutape especialmente diseñada para el Sistema Teclit.

Aplicación: Producto complementario para el sellado de juntas en los productos Coquilla Teclit PS 200 y Lamela Teclit LM 200.

Ventajas: Gran poder de adherencia y sellado. Alta durabilidad. Instalación simple y rápida.

- Factor de resistencia a la difusión del vapor de agua μ : > 10.000

| Dimensiones L x a x e (cm) | Código | Rollos / Caja | ml / Caja | Calidad Servicio | Euros / Rollo |
|-------------------------------|--------|------------------|--------------|---------------------|------------------|
| 50.000 x 50 | 230443 | 24 | 1200 | A | 38,55 |
| 50.000 x 75 | 233289 | 16 | 800 | A | 57,84 |
| 50.000 x 100 | 233296 | 12 | 600 | Consultar | 77,07 |

Cantidad mínima: 1 caja
Metros lineales / rollo: 50 m



Teclit Flextape - Cinta de sellado

Descripción: Cinta flexible especialmente diseñada para la estanqueidad y sellado del Sistema Teclit.

Aplicación: Producto complementario para el sellado de juntas y pasos de tuberías de instalaciones de refrigeración y climatización aisladas con el Sistema Teclit en aquellos puntos en los que las suspensiones, bridas, bombas, etc., de las tuberías atraviesan el aislamiento Teclit PS 200 y Teclit LM 200.

Ventajas: Gran poder de adaptabilidad, adherencia y sellado. Alta durabilidad. Instalación simple y rápida.

- Factor de resistencia a la difusión del vapor de agua μ : > 10.000

| Dimensiones L x a x e (cm) | Código | Rollos / Caja | ml / Caja | Calidad Servicio | Euros / Rollo |
|-------------------------------|--------|------------------|--------------|---------------------|------------------|
| 20.000 x 50 | 233298 | 1 | 20 | Consultar | 143,98 |
| 20.000 x 75 | 230452 | 1 | 20 | Consultar | 213,54 |
| 20.000 x 100 | 233301 | 1 | 20 | A | 279,88 |
| 20.000 x 150 | 233299 | 1 | 20 | Consultar | 412,52 |

Cantidad mínima: 1 caja
Metros lineales / rollo: 20 m



Coquilla 880



Descripción: Coquillas de lana de roca recortadas a partir de bloque, provistas de un corte longitudinal para favorecer su montaje.

Aplicación: Aislamiento térmico-acústico de tuberías.

Ventajas: La Coquilla 880 está especialmente concebida para el aislamiento térmico, acústico y para la prevención contra el fuego, en instalaciones de climatización y agua caliente.

TEMP. MÁX.
TRABAJO
250°C

44
Palés



- Longitud: **1.200 mm**

| Ø Diámetro interior de la coquilla (mm) | Calidad Servicio | Espesor 25 mm | | Espesor 30 mm | | Espesor 40 mm | | Espesor 50 mm | | Espesor 60 mm | | Espesor 80 mm | |
|---|------------------|---------------|-------------|---------------|--------------|---------------|--------------|---------------|--------------|---------------|--------------|---------------|--------------|
| | | Coqu./Caja | Euros/m.l. | Coqu./Caja | Euros/m.l. | Coqu./Caja | Euros/m.l. | Coqu./Caja | Euros/m.l. | Coqu./Caja | Euros/m.l. | Coqu./Caja | Euros/m.l. |
| 21 | C | 25 | 6,69 | 25 | 6,84 | 16 | 8,83 | 9 | 12,97 | 6 | 17,89 | | |
| 27 | C | 25 | 7,27 | 20 | 7,57 | 14 | 9,88 | 9 | 13,79 | 6 | 19,05 | | |
| 33 | C | 20 | 7,66 | 20 | 7,94 | 12 | 10,93 | 9 | 14,53 | 5 | 20,75 | | |
| 42 | C | 16 | 8,12 | 16 | 8,34 | 9 | 12,13 | 6 | 15,56 | 4 | 23,11 | 3 | 43,45 |
| 48 | C | 16 | 8,98 | 12 | 9,30 | 9 | 12,97 | 6 | 17,12 | 4 | 25,14 | 3 | 46,02 |
| 60 | C | | | 10 | 10,47 | 8 | 14,27 | 5 | 18,63 | 4 | 28,04 | 2 | 50,51 |
| 76 | C | | | 9 | 11,53 | 6 | 16,47 | 4 | 22,71 | 4 | 30,12 | 2 | 53,88 |
| 89 | C | | | 6 | 13,77 | 5 | 18,63 | 4 | 24,14 | 3 | 33,84 | 2 | 57,24 |
| 114 | C | | | 4 | 16,45 | 4 | 22,24 | 3 | 27,97 | 2 | 34,72 | 1 | 63,55 |
| 140 | C | | | 4 | 18,63 | 2 | 26,85 | 2 | 33,75 | 2 | 40,93 | 1 | 72,71 |
| 169 | C | | | 3 | 22,84 | 2 | 31,50 | 2 | 39,22 | 2 | 47,67 | 1 | 82,61 |
| 219 | C | | | 2 | 28,84 | 2 | 40,61 | 2 | 49,33 | 1 | 59,46 | 1 | 97,18 |

Cantidad mínima: 1 unidad de embalaje (caja o bolsa)

Calidad de servicio: 15 días hábiles

En todas las referencias: palé = 9 cajas (de una misma referencia)

Carga: 2 palés coquilla 880 = 1 palé estándar

■ Coquillas partidas en dos mitades.

■ Coquillas partidas en dos mitades embolsadas individualmente.

Panel 211.652

Descripción: Panel semirrígido de lana de roca revestido por una cara por un velo mineral negro.

Aplicación: Aislamiento térmico y acústico de máquinas, pantallas y techos acústicos y silenciadores.

Ventajas: Buen rendimiento térmico y gran resistencia a la humedad.



DENSIDAD NOMINAL
40
kg/m³

EUROCLASE
A1

TEMP. MÁX. TRABAJO
150°C

22
Palés



| Dimensiones L x a x e (cm) | Código | Paneles / Paquete | m ² / Paquete | Paquetes / Palé | m ² / Palé | Calidad Servicio | Cantidad mín. (Palés) | Euros / m ² |
|----------------------------|--------|-------------------|--------------------------|-----------------|-----------------------|------------------|-----------------------|------------------------|
| 120 x 60 x 3 | 58944 | 14 | 10,08 | 12 | 120,96 | C | 16 | 16,11 |
| 120 x 60 x 4 | 58945 | 10 | 7,20 | 12 | 86,40 | C | 16 | 18,77 |
| 120 x 60 x 5 | 58946 | 8 | 5,76 | 12 | 69,12 | A | - | 21,02 |
| 120 x 60 x 6 | 85299 | 8 | 5,76 | 12 | 69,12 | C | 16 | 24,53 |

Panel 221.652

Descripción: Panel semirrígido de lana de roca revestido por una cara por un velo mineral negro.

Aplicación: Aislamiento térmico y acústico de máquinas, pantallas y techos acústicos, silenciadores y conductos metálicos.

Ventajas: Buen rendimiento térmico y gran resistencia a la humedad.



DENSIDAD NOMINAL
55
kg/m³

EUROCLASE
A1

TEMP. MÁX. TRABAJO
180°C

22
Palés



| Dimensiones L x a x e (cm) | Código | Paneles / Paquete | m ² / Paquete | Paquetes / Palé | m ² / Palé | Calidad Servicio | Cantidad mín. (Palés) | Euros / m ² |
|----------------------------|--------|-------------------|--------------------------|-----------------|-----------------------|------------------|-----------------------|------------------------|
| 120 x 60 x 3 | 58947 | 14 | 10,08 | 12 | 120,96 | C | 16 | 18,50 |
| 120 x 60 x 4 | 74352 | 10 | 7,20 | 12 | 86,40 | C | 16 | 20,51 |
| 120 x 60 x 5 | 58948 | 8 | 5,76 | 12 | 69,12 | C | 16 | 23,22 |
| 120 x 60 x 6 | 84043 | 8 | 5,76 | 12 | 69,12 | C | 16 | 27,60 |

Panel 231.652

Descripción: Panel semirrígido de lana de roca revestido por una cara por un velo mineral negro.

Aplicación: Aislamiento térmico y acústico de máquinas ruidosas, pantallas y techos acústicos, conductos de ventilación, silenciadores.

Ventajas: Buen rendimiento térmico y gran resistencia a la humedad.



DENSIDAD NOMINAL
70
kg/m³

EUROCLASE
A1

TEMP. MÁX. TRABAJO
200°C

22
Palés



| Dimensiones L x a x e (cm) | Código | Paneles / Paquete | m ² / Paquete | Paquetes / Palé | m ² / Palé | Calidad Servicio | Cantidad mín. (Palés) | Euros / m ² |
|----------------------------|--------|-------------------|--------------------------|-----------------|-----------------------|------------------|-----------------------|------------------------|
| 120 x 60 x 3 | 58949 | 14 | 10,08 | 12 | 120,96 | A | - | 18,76 |
| 120 x 60 x 4 | 58767 | 10 | 7,20 | 12 | 86,40 | C | 22 | 23,08 |
| 120 x 60 x 5 | 316710 | 8 | 5,76 | 12 | 69,12 | A | - | 27,30 |
| 120 x 60 x 6 | 316712 | 6 | 4,32 | 14 | 60,48 | C | 22 | 33,14 |

Estos paneles se suministran también en acabado natural blanco con las mismas dimensiones y precios con las referencias:

211.654 Densidad 40 kg/m³ Pedido mínimo de 5 Toneladas
 221.654 Densidad 55 kg/m³ Pedido mínimo de 5 Toneladas
 231.654 Densidad 70 kg/m³ Pedido mínimo de 5 Toneladas

Cubiertas

Cubierta inclinada

Rockciel

Descripción: Panel rígido de lana de roca de doble densidad.

Aplicación: Aislamiento en cubiertas inclinadas, ligeras y pesadas, bajo rastreles. Panel idóneo para soluciones fotovoltaicas.

Ventajas: Excelente rendimiento térmico, acústico y de reacción al fuego. Aislamiento continuo que evita puentes térmicos. Indispensable como solución global para aislamiento de estructuras ligeras. Evita la propagación de incendios.

• **Doble Densidad:**

Capa superior: **150 kg/m³**; Capa inferior: **95 kg/m³**



25
AÑOS DE
GARANTÍA

DOBLE
DENSIDAD
150-95
kg/m³

EUROCLASE
A1

λ
0,036
W/(m·K)

44
Palés



| Dimensiones L x a x e (cm) | Código | Resist. Térmica R=m ² K/W | Paneles / Paquete | m ² / Paquete | Paquetes / Palé | m ² / Palé | Calidad Servicio | Cantidad mín. (Palés) | Euros / m ² |
|-------------------------------|--------|---|----------------------|-----------------------------|--------------------|--------------------------|---------------------|--------------------------|---------------------------|
| 120 x 60 x 5 | 294067 | 1,35 | 6 | 4,32 | 8 | 34,56 | A | - | 18,23 |
| 120 x 60 x 6 | 316545 | 1,65 | 5 | 3,60 | 8 | 28,80 | A | - | 21,35 |
| 120 x 60 x 8 | 294064 | 2,20 | 4 | 2,88 | 8 | 23,04 | A | - | 27,23 |
| 120 x 60 x 10 | 315740 | 2,75 | 3 | 2,16 | 8 | 17,28 | A | - | 33,91 |
| 120 x 60 x 12 | 294065 | 3,30 | 3 | 2,16 | 6 | 12,96 | A | - | 40,98 |
| 120 x 60 x 14 | 319433 | 3,85 | 3 | 2,16 | 6 | 12,96 | A | - | 47,69 |

Todos los pedidos deben ser de un n° par de palés.

Cubierta plana de hormigón

Solarrock® Energy [Nuevo]

Descripción: Aislamiento **fijado mecánicamente**. Panel rígido de lana de roca volcánica de alta densidad.

Aplicación: Altas prestaciones de aislamiento térmico y acústico en cubiertas planas de soporte pesado y con instalaciones fotovoltaicas.

Ventajas:

- Óptimo aislamiento térmico continuo que evita puentes térmicos e inalterable con el paso del tiempo.
- Máxima seguridad en caso de incendio.
- Gran mejora en el aislamiento acústico de la solución.
- Excelente comportamiento mecánico, aportando una alta resistencia a la compresión y a la carga puntual.
- Facilidad y mayor rapidez de instalación. Sólo 1 fijación por panel cuando la lámina va fijada mecánicamente.
- Rockcycle®, servicio de recuperación en obra de residuos de lana de roca y reciclaje de palés.



| | | | | |
|---|------------------------|--|--------------------------------------|------------------------|
| DENSIDAD NOMINAL 130 kg/m ³ | EUROCLASE A1 | λ 0,038 W/(m·K) de 8 a 14 cm | λ 0,039 W/(m·K) 6 cm | 26 Palés |
|---|------------------------|--|--------------------------------------|------------------------|



| Dimensiones L x a x e (cm) | Código | Resist. Térmica R=m ² K/W | Paneles / Palé | m ² / Palé | Calidad Servicio | Cantidad mín. (Palés) | Euros / m ² |
|----------------------------|--------|--------------------------------------|----------------|-----------------------|------------------|-----------------------|------------------------|
| 120 x 100 x 6 | 351654 | 1,50 | 40 | 48,00 | A | - | 22,75 |
| 120 x 100 x 8 | 351656 | 2,10 | 32 | 38,40 | A | - | 30,04 |
| 120 x 100 x 10 | 351278 | 2,60 | 24 | 28,80 | A | - | 37,92 |
| 120 x 100 x 12 | 351277 | 3,15 | 20 | 24,00 | C | Consultar | 45,51 |
| 120 x 100 x 14 | 351276 | 3,65 | 18 | 21,60 | C | Consultar | 52,70 |

Para otras medidas, cantidades mínimas y precio a consultar.

Solarrock® Multifix [Nuevo]

Descripción: Aislamiento **fijado con adhesivo**. Panel rígido de lana de roca volcánica de alta densidad, con gran resistencia a pisadas y un revestimiento que facilita la adhesión de las láminas bituminosas y sintéticas.

Aplicación: Altas prestaciones de aislamiento térmico y acústico en cubiertas planas de soporte pesado y con instalaciones fotovoltaicas.

Ventajas:

- Óptimo aislamiento térmico continuo que evita puentes térmicos e inalterable con el paso del tiempo.
- Máxima seguridad en caso de incendio.
- Gran mejora en el aislamiento acústico de la solución.
- Excelente comportamiento mecánico, aportando una alta resistencia a la compresión y a la carga puntual.
- Excelente soporte para un acabado con láminas bituminosas y sintéticas.
- Facilidad y mayor rapidez de instalación con nuestra solución adhesiva testada.
- Rockcycle®, servicio de recuperación en obra de residuos de lana de roca y reciclaje de palés.



| | | | | |
|---|-----------------------------------|--|--------------------------------------|------------------------|
| DENSIDAD NOMINAL 130 kg/m ³ | EUROCLASE A2-s1, d0 | λ 0,038 W/(m·K) de 8 a 14 cm | λ 0,039 W/(m·K) 6 cm | 26 Palés |
|---|-----------------------------------|--|--------------------------------------|------------------------|



| Dimensiones L x a x e (cm) | Código | Resist. Térmica R=m ² K/W | Paneles / Palé | m ² / Palé | Calidad Servicio | Cantidad mín. (Palés) | Euros / m ² |
|----------------------------|--------|--------------------------------------|----------------|-----------------------|------------------|-----------------------|------------------------|
| 120 x 100 x 6 | 351876 | 1,50 | 40 | 48,00 | A | - | 29,98 |
| 120 x 100 x 8 | 351877 | 2,10 | 32 | 38,40 | A | - | 37,26 |
| 120 x 100 x 10 | 351280 | 2,60 | 24 | 28,80 | A | - | 45,15 |
| 120 x 100 x 12 | 351357 | 3,15 | 20 | 24,00 | C | Consultar | 52,73 |
| 120 x 100 x 14 | 351658 | 3,65 | 18 | 21,60 | C | Consultar | 59,91 |

Para otras medidas, cantidades mínimas y precio a consultar.

Edificio metálico

Fachada de bandeja metálica

Altas prestaciones térmicas y acústicas

Solape Derecho 40 mm

Rockbardage Solape Derecho

Descripción: Panel semirrígido de lana de roca volcánica no revestido de 50 kg/m³ de densidad. Tiene una ranura de 10 mm que permite su correcta adaptación a la bandeja de solape derecho. Rotura del puente térmico de 40 mm.

Aplicación: Altas prestaciones de aislamiento térmico y acústico en cerramientos verticales de acero para edificios industrializados, para fachadas con bandejas metálicas de solape derecho.

Ventajas:

- Prestaciones superiores térmicas y acústicas.
- Encaje y acabado perfecto del producto instalado.
- Acabado estético del revestimiento.
- Rapidez de instalación.
- Reacción al fuego A1, incombustible.



| | | |
|--|------------------------|------------------------------|
| DENSIDAD NOMINAL 50 kg/m ³ | EUROCLASE A1 | λ 0,033 W/(m·K) |
|--|------------------------|------------------------------|



| Dimensiones L x a x e (cm) | Código | Resist. Térmica R=m ² K/W | Paneles / Paquete | m ² / Paquete | Paquetes / Palé | m ² / Palé | Palés/ Camión | Calidad Servicio | Cantidad mín. (Palés) | Euros / m ² |
|----------------------------|--------|--------------------------------------|-------------------|--------------------------|-----------------|-----------------------|---------------|------------------|-----------------------|------------------------|
| 135 x 40 x 13 | 314241 | 3,90 | 3 | 1,62 | 18 | 29,16 | 20 | C | 16 | 47,85 |
| 135 x 50 x 13 | 314127 | 3,90 | 3 | 2,03 | 15 | 30,38 | 20 | C | 16 | 46,82 |
| 135 x 60 x 14 | 316709 | 4,20 | 3 | 2,43 | 12 | 29,16 | 20 | C | 16 | 50,68 |
| 135 x 60 x 17 | 316701 | 5,10 | 2 | 1,62 | 16 | 25,92 | 20 | C | 16 | 60,56 |
| 135 x 60 x 19 | 314164 | 5,70 | 2 | 1,62 | 12 | 19,44 | 20 | C | 16 | 70,37 |
| 135 x 60 x 19,7 | 316695 | 5,90 | 2 | 1,62 | 12 | 19,44 | 20 | C | 16 | 72,35 |

Nota: Cada panel encaja con la bandeja del fabricante correspondiente, por favor, indicar en la petición de oferta el fabricante de la bandeja. Disponible con revestimiento velo negro. Consultar. Otras medidas a consultar.

Solape Simétrico 40 mm

Rockbardage Solape Simétrico

Descripción: Panel semirrígido de lana de roca volcánica no revestido de 50 kg/m³ de densidad. Tiene una hendidura que permite su correcta adaptación a la bandeja de solape simétrico. Rotura del puente térmico de 40 mm.

Aplicación: Altas prestaciones de aislamiento térmico y acústico en cerramientos verticales de acero para edificios industrializados, para fachadas con bandejas metálicas de solape simétrico.

Ventajas:

- Prestaciones superiores térmicas y acústicas.
- Encaje y acabado perfecto del producto instalado.
- Acabado estético del revestimiento.
- Rapidez de instalación.
- Reacción al fuego A1, incombustible.



| | | |
|--|------------------------|------------------------------|
| DENSIDAD NOMINAL 50 kg/m ³ | EUROCLASE A1 | λ 0,033 W/(m·K) |
|--|------------------------|------------------------------|



| Dimensiones L x a x e (cm) | Código | Resist. Térmica R=m ² K/W | Paneles / Paquete | m ² / Paquete | Paquetes / Palé | m ² / Palé | Palés/ Camión | Calidad Servicio | Cantidad mín. (Palés) | Euros / m ² |
|----------------------------|--------|--------------------------------------|-------------------|--------------------------|-----------------|-----------------------|---------------|------------------|-----------------------|------------------------|
| 120 x 42,5 x 11 | 300123 | 3,30 | 60 | - | - | 30,60 | 20 | C | 18 | 45,57 |
| 120 x 40,5 x 12 | 263982 | 3,60 | 60 | - | - | 29,16 | 22 | C | 18 | 49,28 |
| 120 x 38 x 13 | 300118 | 3,90 | 3 | 1,36 | 18 | 27,70 | 24 | C | 18 | 50,63 |
| 120 x 60 x 17 | 300105 | 5,10 | 4 | 2,88 | 8 | 25,92 | 22 | C | 22 | 60,42 |

Nota: Cada panel encaja con la bandeja del fabricante correspondiente, por favor, indicar en la petición de oferta el fabricante de la bandeja. Disponible con revestimiento velo negro. Consultar. Otras medidas a consultar.

Básicas prestaciones térmicas y acústicas

Solape Derecho y Simétrico

Rockband

Descripción: Panel semirrígido de lana de roca volcánica no revestido.

Aplicación: Prestaciones básicas de aislamiento térmico y acústico en cerramientos verticales de acero para edificios industrializados, tanto para bandejas metálicas de solape derecho como de solape simétrico.

Ventajas: Prestaciones térmicas y acústicas básicas.



| | | | |
|--|------------------------|------------------------------|------------------------|
| DENSIDAD NOMINAL 40 kg/m ³ | EUROCLASE A1 | λ 0,035 W/(m·K) | 22 Palés |
|--|------------------------|------------------------------|------------------------|



| Dimensiones L x a x e (cm) | Código | Resist. Térmica R=m ² K/W | Paneles / Paquete | m ² / Paquete | Paquetes / Palé | m ² / Palé | Palés/ Camión | Calidad Servicio | Cantidad mín. (Palés) | Euros / m ² |
|-------------------------------|--------|---|----------------------|-----------------------------|--------------------|--------------------------|------------------|---------------------|--------------------------|---------------------------|
| 135 x 40 x 5 | 130900 | 1,40 | 10 | 5,40 | 18 | 97,20 | 22 | C | 17 | 17,10 |
| 135 x 40 x 6 | 130906 | 1,70 | 8 | 4,32 | 18 | 77,76 | 22 | C | 17 | 20,52 |
| 135 x 40 x 8 | 130909 | 2,25 | 6 | 3,24 | 18 | 58,32 | 22 | C | 17 | 27,36 |
| 135 x 60 x 5 | 130892 | 1,40 | 10 | 8,10 | 12 | 97,20 | 22 | C | 17 | 16,93 |
| 135 x 60 x 6 | 130894 | 1,70 | 8 | 6,48 | 12 | 77,76 | 22 | C | 17 | 20,31 |
| 135 x 60 x 8 | 130898 | 2,25 | 6 | 4,86 | 12 | 58,32 | 22 | C | 17 | 27,09 |
| 135 x 60 x 10 | 130899 | 2,85 | 5 | 4,05 | 12 | 48,60 | 22 | C | 17 | 33,35 |

Disponible con revestimiento velo negro. Consultar.
Otras medidas a consultar.

Cubierta edificios metálicos

Cubierta standard - mantenimiento medio-bajo

Mantenimiento bajo

Monorock 365

Descripción: Panel rígido de lana de roca de monodensidad.

Aplicación: Aislamiento térmico y acústico en cubiertas ligeras metálicas de mantenimiento bajo.

Ventajas:

- Seguridad en caso de incendio.
- Gran resistencia a la rotura, producto no quebradizo.
- Estabilidad térmica y dimensional.
- Facilidad y rapidez de instalación. Requiere 1 sola fijación.



| | | | |
|---|------------------------|------------------------------|------------------------|
| DENSIDAD NOMINAL 145 kg/m ³ | EUROCLASE A1 | λ 0,039 W/(m·K) | 26 Palés |
|---|------------------------|------------------------------|------------------------|



| Dimensiones L x a x e (cm) | Código | Resist. Térmica R=m ² K/W | Paneles / Palé | m ² / Palé | Calidad Servicio | Cantidad mín. (Palés) | Euros / m ² |
|----------------------------|--------|--------------------------------------|----------------|-----------------------|------------------|-----------------------|------------------------|
| 120 x 100 x 4 | 286907 | 1,00 | 60 | 72,00 | A | - | 20,35 |
| 120 x 100 x 5 | 292998 | 1,25 | 48 | 57,60 | A | - | 25,45 |
| 120 x 100 x 6 | 302652 | 1,50 | 42 | 50,40 | A | - | 30,53 |
| 120 x 100 x 7 | 302654 | 1,75 | 36 | 43,20 | C | Consultar | 35,65 |
| 120 x 100 x 8 | 290441 | 2,05 | 30 | 36,00 | A | - | 40,73 |
| 120 x 100 x 9 | 302655 | 2,30 | 28 | 33,60 | C | Consultar | 45,80 |
| 120 x 100 x 10 | 302651 | 2,55 | 24 | 28,80 | A | - | 50,90 |

Monorock Multifix

Descripción: Panel rígido de lana de roca de monodensidad. Gran resistencia a pisadas y un revestimiento que facilita la adhesión de las láminas asfálticas y sintéticas.

Aplicación: Aislamiento térmico y acústico para cubiertas ligeras metálicas de mantenimiento bajo. Cubiertas acabadas con láminas impermeabilizantes asfálticas o sintéticas fijadas mediante soldadura al aislamiento térmico.

Ventajas:

- La solución estándar para cubiertas de mantenimiento bajo.
- Excelente soporte para un acabado tanto con láminas asfálticas, como sintéticas.
- Panel no combustible que ayuda a la no propagación de un incendio.
- Gran mejora en el aislamiento acústico de la solución constructiva y gran capacidad de absorción acústica sobre chapas metálicas perforadas.
- Estabilidad térmica y dimensional.
- Facilidad y rapidez de instalación.



| | | | |
|---|--|------------------------------|------------------------|
| DENSIDAD NOMINAL 145 kg/m ³ | EUROCLASE A2-s1 d0 | λ 0,039 W/(m·K) | 26 Palés |
|---|--|------------------------------|------------------------|



| Dimensiones L x a x e (cm) | Código | Resist. Térmica R=m ² K/W | Paneles / Palé | m ² / Palé | Calidad Servicio | Cantidad mín. (Palés) | Euros / m ² |
|----------------------------|--------|--------------------------------------|----------------|-----------------------|------------------|-----------------------|------------------------|
| 120 x 100 x 4 | 302136 | 1,00 | 60 | 72,00 | A | - | 28,01 |
| 120 x 100 x 5 | 301994 | 1,25 | 48 | 57,60 | A | - | 32,85 |
| 120 x 100 x 6 | 301995 | 1,50 | 42 | 50,40 | A | - | 38,24 |
| 120 x 100 x 8 | 301997 | 2,05 | 32 | 38,40 | C | Consultar | 48,99 |
| 120 x 100 x 10 | 301999 | 2,55 | 24 | 28,80 | C | Consultar | 59,86 |

Durock Energy SP

Descripción: Panel rígido de lana de roca volcánica de Doble Densidad, cuya cara superior es de alta densidad.

Aplicación: Altas prestaciones de aislamiento térmico y acústico en cubiertas ligeras metálicas de mantenimiento bajo. Producto no recomendado como soporte de instalaciones fotovoltaicas.

Ventajas:

- La mejor relación coste-efectividad para cubiertas de mantenimiento bajo.
- Seguridad en caso de incendio.
- Resistencia a las pisadas y al punzonamiento.
- Gran capacidad de absorción acústica.
- Excelente soporte para un acabado con láminas sintéticas.
- Estabilidad térmica y dimensional.
- Facilidad y rapidez de instalación.
Requiere 1 sola fijación.

- **Doble Densidad:** Capa superior: **180 kg/m³**;
Capa inferior: **100 kg/m³**

- $\lambda = 0,037 \text{ W/m}\cdot\text{K}$ de 5 cm a 9'5 cm
- $\lambda = 0,036 \text{ W/m}\cdot\text{K}$ de 10 cm a 16 cm



25
AÑOS DE
GARANTÍA

DOBLE
DENSIDAD
180-100
kg/m³

EUROCLASE
A1

λ
0,037
W/(m·K)
esp. de
5 - 9,5 cm

λ
0,036
W/(m·K)
esp. de
10 - 16 cm

26
Palés



| Dimensiones L x a x e (cm) | Código | Resist. Térmica R=m ² K/W | Paneles / Palé | m ² / Palé | Calidad Servicio | Cantidad mín. (Palés) | Euros / m ² |
|-------------------------------|--------|---|-------------------|--------------------------|---------------------|--------------------------|---------------------------|
| 120 x 100 x 5 | 285868 | 1,35 | 48 | 57,60 | A | - | 25,44 |
| 120 x 100 x 6 | 281099 | 1,60 | 42 | 50,40 | A | - | 30,53 |
| 120 x 100 x 7 | 305345 | 1,85 | 36 | 43,20 | C | Consultar | 35,61 |
| 120 x 100 x 8 | 298544 | 2,15 | 32 | 38,40 | A | - | 40,72 |
| 120 x 100 x 9 | 305347 | 2,40 | 28 | 33,60 | C | Consultar | 45,79 |
| 120 x 100 x 10 | 299130 | 2,75 | 24 | 28,80 | A | - | 50,89 |
| 120 x 100 x 11 | 305633 | 3,00 | 20 | 24,00 | C | Consultar | 55,97 |
| 120 x 100 x 12 | 282694 | 3,30 | 20 | 24,00 | C | Consultar | 61,05 |
| 120 x 100 x 13 | 305368 | 3,60 | 18 | 21,60 | C | Consultar | 66,12 |
| 120 x 100 x 14 | 305371 | 3,85 | 16 | 19,20 | C | Consultar | 71,25 |
| 120 x 100 x 16 | 305346 | 4,40 | 16 | 19,20 | C | Consultar | 81,40 |

Durock NRJ Multifix

Descripción: Panel rígido de lana de roca de doble densidad con gran resistencia a pisadas y con un revestimiento que facilita la adhesión de láminas bituminosas y sintéticas.

Aplicación: Altas prestaciones de aislamiento térmico y acústico en cubiertas ligeras metálicas de mantenimiento bajo.

Ventajas:

- Excelente soporte para un acabado tanto con láminas asfálticas, como sintéticas.
- Panel incombustible que ayuda a la no propagación de un incendio.
- La densidad de la capa superior confiere alta resistencia a las pisadas y al punzonamiento.
- Gran mejora en el aislamiento acústico de la solución constructiva y gran capacidad de absorción acústica sobre chapas metálicas perforadas.
- Estabilidad térmica y dimensional.

- **Doble Densidad:** Capa superior: **180 kg/m³**;
Capa inferior: **100 kg/m³**

- $\lambda = 0,037 \text{ W/m}\cdot\text{K}$ de 5 cm a 9'5 cm
- $\lambda = 0,036 \text{ W/m}\cdot\text{K}$ de 10 cm a 16 cm



25
AÑOS DE
GARANTÍA

DOBLE
DENSIDAD
180-100
kg/m³

EUROCLASE
**A2-s1
d0**

λ
0,037
W/(m·K)
esp. de
5 - 9,5 cm

λ
0,036
W/(m·K)
esp. de
10 - 16 cm

26
Palés



| Dimensiones L x a x e (cm) | Código | Resist. Térmica R=m ² K/W | Paneles / Palé | m ² / Palé | Calidad Servicio | Cantidad mín. (Palés) | Euros / m ² |
|-------------------------------|--------|---|-------------------|--------------------------|---------------------|--------------------------|---------------------------|
| 120 x 100 x 5 | 304259 | 1,35 | 48 | 57,60 | C | Consultar | 32,79 |
| 120 x 100 x 6 | 304248 | 1,60 | 42 | 50,40 | C | Consultar | 38,08 |
| 120 x 100 x 8 | 304235 | 2,15 | 32 | 38,40 | C | Consultar | 48,54 |
| 120 x 100 x 10 | 304265 | 2,75 | 24 | 28,80 | C | Consultar | 59,24 |

Mantenimiento medio

Durock 386

Descripción: Panel rígido de lana de roca volcánica de Doble Densidad cuya cara superior es de alta densidad.

Aplicación: Altas prestaciones de aislamiento térmico y acústico en cubiertas ligeras metálicas de mantenimiento medio.

Ventajas:

- La mejor relación coste-efectividad para cubiertas de mantenimiento medio. Clase B (UETAC), cubiertas que requieran 2 visitas anuales.
- Seguridad en caso de incendio.
- Alta resistencia a las pisadas y al punzonamiento.
- Gran mejora en el aislamiento acústico de la solución.
- Gran capacidad de absorción acústica.
- Excelente soporte para un acabado con láminas sintéticas.
- Estabilidad térmica y dimensional.
- Facilidad y rapidez de instalación. Requiere 1 sola fijación



25
AÑOS DE GARANTÍA

DOBLE DENSIDAD
210-135
kg/m³

EUROCLASE
A1

λ
0,038
W/(m·K)

26
Palés



| Dimensiones L x a x e (cm) | Código | Resist. Térmica R=m ² K/W | Paneles / Palé | m ² / Palé | Calidad Servicio | Cantidad mín. (Palés) | Euros / m ² |
|----------------------------|--------|--------------------------------------|----------------|-----------------------|------------------|-----------------------|------------------------|
| 120 x 100 x 5 | 299370 | 1,30 | 48 | 57,60 | C | Consultar | 27,41 |
| 120 x 100 x 6 | 305300 | 1,55 | 40 | 48,00 | C | Consultar | 32,87 |
| 120 x 100 x 7 | 305265 | 1,80 | 36 | 43,20 | C | Consultar | 38,37 |
| 120 x 100 x 8 | 282148 | 2,10 | 32 | 38,40 | C | Consultar | 43,84 |
| 120 x 100 x 9 | 305267 | 2,35 | 28 | 33,60 | C | Consultar | 49,33 |
| 120 x 100 x 10 | 253530 | 2,60 | 24 | 28,80 | C | Consultar | 54,78 |
| 120 x 100 x 11 | 305262 | 2,85 | 20 | 24,00 | C | Consultar | 60,28 |
| 120 x 100 x 12 | 284119 | 3,15 | 20 | 24,00 | C | Consultar | 65,76 |
| 120 x 100 x 13 | 305264 | 3,40 | 18 | 21,60 | C | Consultar | 71,26 |
| 120 x 100 x 14 | 305303 | 3,65 | 16 | 19,20 | C | Consultar | 76,72 |

Durock 386 Bigpanel

Descripción: Panel rígido de lana de roca volcánica de Doble Densidad cuya cara superior es de alta densidad.

Aplicación: Altas prestaciones de aislamiento térmico y acústico en cubiertas ligeras metálicas de mantenimiento medio.

Ventajas:

- La mejor relación coste-efectividad para cubiertas de mantenimiento medio. Clase B (UETAC), cubiertas que requieran 2 visitas anuales.
- Seguridad en caso de incendio.
- Alta resistencia a las pisadas y al punzonamiento.
- Aislamiento acústico de la solución.
- Gran capacidad de absorción acústica.
- Excelente soporte para un acabado con láminas sintéticas.
- Estabilidad térmica y dimensional.
- Facilidad y rapidez de instalación. Requiere 1 sola fijación.
- **Doble Densidad:** Capa superior: **210 kg/m³**; Capa inferior: **135 kg/m³**



25
AÑOS DE GARANTÍA

DOBLE DENSIDAD
210-135
kg/m³

EUROCLASE
A1

λ
0,038
W/(m·K)

22
Palés



| Dimensiones L x a x e (cm) | Código | Resist. Térmica R=m ² K/W | Paneles / Palé | m ² / Palé | Calidad Servicio | Cantidad mín. (Palés) | Euros / m ² |
|----------------------------|-----------|--------------------------------------|----------------|-----------------------|------------------|-----------------------|------------------------|
| 240 x 120 x 5 | 126748 | 1,30 | 24 | 69,12 | C | Consultar | 29,20 |
| 240 x 120 x 6 | 126750 | 1,55 | 20 | 57,60 | C | Consultar | 35,03 |
| 240 x 120 x 7 | 133368 | 1,80 | 16 | 46,08 | C | Consultar | 40,86 |
| 240 x 120 x 8 | 218780 | 2,10 | 16 | 46,08 | C | Consultar | 46,71 |
| 240 x 120 x 9 | 126755 | 2,35 | 14 | 40,32 | C | Consultar | 52,55 |
| 240 x 120 x 10 | 126757 | 2,60 | 12 | 34,56 | C | Consultar | 58,42 |
| 240 x 120 x 11 | 126760 | 2,85 | 10 | 28,80 | C | Consultar | 64,23 |
| 240 x 120 x 12 | 126763 | 3,15 | 10 | 28,80 | C | Consultar | 70,08 |
| 240 x 120 x 13 | Consultar | 3,40 | 8 | 23,04 | C | Consultar | 75,90 |
| 240 x 120 x 14 | Consultar | 3,65 | 8 | 23,04 | C | Consultar | 81,74 |

Durock Multifix

Descripción: Panel rígido de lana de roca de doble densidad. Cara superior de mayor densidad con gran resistencia a pisadas y un revestimiento que facilita la adhesión de las láminas asfálticas y sintéticas.

Aplicación: Aislamiento térmico y acústico para cubiertas ligeras metálicas de mantenimiento medio. Cubiertas acabadas con láminas impermeabilizantes asfálticas o sintéticas fijadas mediante soldadura al aislamiento térmico.

Ventajas:

- Excelente soporte para la soldadura de láminas asfálticas.
- Seguridad en caso de incendio. Panel no combustible que ayuda a la no propagación del incendio.
- Alta resistencia a las pisadas y al punzonamiento.
- Aporta una gran mejora en el aislamiento acústico de la solución y cuando se acompaña de un soporte perforado aporta gran capacidad de absorción acústica.
- Estabilidad térmica y dimensional.
- Facilidad y rapidez de instalación.



25
AÑOS DE GARANTÍA

DOBLE DENSIDAD
210-135
kg/m³

EUROCLASE
A2-s1
d0

λ
0,038
W/(m·K)

26
Palés



| Dimensiones L x a x e (cm) | Código | Resist. Térmica R=m ² K/W | Paneles / Palé | m ² / Palé | Calidad Servicio | Cantidad mín. (Palés) | Euros / m ² |
|----------------------------|--------|--------------------------------------|----------------|-----------------------|------------------|-----------------------|------------------------|
| 120 x 100 x 5 | 305474 | 1,30 | 48 | 57,60 | C | Consultar | 35,14 |
| 120 x 100 x 6 | 305522 | 1,55 | 40 | 48,00 | C | Consultar | 40,44 |
| 120 x 100 x 8 | 305476 | 2,10 | 32 | 38,40 | C | Consultar | 51,86 |
| 120 x 100 x 10 | 305523 | 2,60 | 24 | 28,80 | C | Consultar | 63,51 |

Cubierta técnica: fotovoltaicas, rehabilitación y áreas técnicas y pasillos

Mantenimiento alto

Hardrock 391

Descripción: Panel rígido de lana de roca volcánica de Doble Densidad cuya cara superior es de extrema dureza.

Aplicación: Altas prestaciones de aislamiento térmico y acústico en cubiertas ligeras metálicas de mantenimiento alto y con instalaciones fotovoltaicas.

Ventajas:

- Muy alta resistencia a la pisada y punzonamiento.
- Panel de Doble Densidad para cubiertas de mantenimiento alto.
- Seguridad en caso de incendio. Núcleo de la solución de lana de roca. A1 (Incombustible).
- Gran mejora en el aislamiento acústico de la solución.
- Gran capacidad de absorción acústica.
- Excelente soporte para un acabado con láminas sintéticas.
- Estabilidad térmica y dimensional.
- Facilidad y rapidez de instalación. Requiere 1 sola fijación.

• **Doble Densidad:** Capa superior: **230 kg/m³**; Capa inferior: **150 kg/m³**

• **Densidad nominal: 165 kg/m³ en espesor 30 y 40 mm**



25
AÑOS DE GARANTÍA

DOBLE DENSIDAD
230-150
kg/m³
esp. > 40 mm

DENSIDAD NOMINAL
165
kg/m³
esp. ≤ 40 mm

EUROCLASE
A1

λ
0,039
W/(m·K)

λ
0,041
W/(m·K)
en 30 y 40 mm

26
Palés



| Dimensiones L x a x e (cm) | Código | Resist. Térmica R=m ² K/W | Paneles / Palé | m ² / Palé | Calidad Servicio | Cantidad mín. (Palés) | Euros / m ² |
|----------------------------|--------|--------------------------------------|----------------|-----------------------|------------------|-----------------------|------------------------|
| 120 x 100 x 3 | 344816 | 0.70 | 80 | 96,00 | A | - | 19,93 |
| 120 x 100 x 4 | 345521 | 0,95 | 60 | 72,00 | C | Consultar | 24,90 |
| 120 x 100 x 5 | 292183 | 1,25 | 48 | 57,60 | C | Consultar | 33,90 |
| 120 x 100 x 6 | 305358 | 1,50 | 40 | 48,00 | C | Consultar | 40,72 |
| 120 x 100 x 7 | 305355 | 1,75 | 36 | 43,20 | C | Consultar | 47,49 |
| 120 x 100 x 8 | 290445 | 2,05 | 32 | 38,40 | C | Consultar | 54,28 |
| 120 x 100 x 9 | 303041 | 2,30 | 24 | 28,80 | C | Consultar | 61,05 |
| 120 x 100 x 10 | 270104 | 2,55 | 24 | 28,80 | C | Consultar | 67,83 |
| 120 x 100 x 11 | 305353 | 2,80 | 20 | 24,00 | C | Consultar | 74,60 |
| 120 x 100 x 12 | 301901 | 3,05 | 20 | 24,00 | C | Consultar | 81,39 |
| 120 x 100 x 13 | 305361 | 3,30 | 18 | 21,60 | C | Consultar | 88,17 |
| 120 x 100 x 14 | 295148 | 3,55 | 18 | 21,60 | C | Consultar | 94,95 |

Hardrock 391 Bigpanel

Descripción: Panel rígido de lana de roca volcánica de Doble Densidad cuya cara superior es de extrema dureza.

Aplicación: Altas prestaciones de aislamiento térmico y acústico en cubiertas ligeras metálicas de mantenimiento alto (instalaciones fotovoltaicas y áreas técnicas).

Ventajas:

- Muy alta resistencia a la pisada y punzonamiento.
- Panel de Doble Densidad para cubiertas de mantenimiento alto.
- Seguridad en caso de incendio.
- Gran mejora en el aislamiento acústico de la solución.
- Gran capacidad de absorción acústica.
- Excelente soporte para un acabado con láminas sintéticas.
- Estabilidad térmica y dimensional.
- Facilidad y rapidez de instalación.

Requiere 1 sola fijación.

- **Doble Densidad:** Capa superior: **230 kg/m³**;
Capa inferior: **150 kg/m³**



25
AÑOS DE
GARANTÍA

DOBLE
DENSIDAD
230-150
kg/m³
esp. > 40 mm

DENSIDAD
NOMINAL
165
kg/m³
esp. ≤ 40 mm

EUROCLASE
A1

λ
0,039
W/(m·K)

λ
0,041
W/(m·K)
en 30 y 40 mm

22
Palés

- **Densidad nominal: 165 kg/m³ en espesor 30 y 40 mm**



| Dimensiones L x a x e (cm) | Código | Resist. Térmica R=m ² K/W | Paneles / Palé | m ² / Palé | Calidad Servicio | Cantidad mín. (Palés) | Euros / m ² |
|-------------------------------|-----------|---|-------------------|--------------------------|---------------------|--------------------------|---------------------------|
| 240 x 120 x 3 | 344813 | 0,70 | 40 | 115,20 | C | Consultar | 20,90 |
| 240 x 120 x 4 | 345525 | 0,95 | 30 | 86,40 | C | Consultar | 27,06 |
| 240 x 120 x 5 | 213616 | 1,25 | 24 | 69,12 | C | Consultar | 35,61 |
| 240 x 120 x 6 | 237768 | 1,50 | 20 | 57,60 | C | Consultar | 42,73 |
| 240 x 120 x 7 | Consultar | 1,75 | 18 | 51,84 | C | Consultar | 49,85 |
| 240 x 120 x 8 | 218787 | 2,05 | 16 | 46,08 | C | Consultar | 56,98 |
| 240 x 120 x 9 | Consultar | 2,30 | 14 | 40,32 | C | Consultar | 64,07 |
| 240 x 120 x 10 | 200130 | 2,55 | 12 | 34,56 | C | Consultar | 71,20 |
| 240 x 120 x 11 | Consultar | 2,80 | 10 | 28,80 | C | Consultar | 78,33 |
| 240 x 120 x 12 | 211893 | 3,05 | 10 | 28,80 | C | Consultar | 85,46 |
| 240 x 120 x 13 | Consultar | 3,30 | 8 | 23,04 | C | Consultar | 92,58 |
| 240 x 120 x 14 | Consultar | 3,55 | 8 | 23,04 | C | Consultar | 99,72 |

Hardrock Multifix

Descripción: Panel rígido de lana de roca de doble densidad. Cara superior de mayor densidad con gran resistencia a pisadas y un revestimiento que facilita la adhesión de las láminas asfálticas y sintéticas.

Aplicación: Altas prestaciones de aislamiento térmico y acústico en cubiertas ligeras metálicas de mantenimiento alto (instalaciones fotovoltaicas y áreas técnicas).

Ventajas:

- La mejor relación coste efectividad para cubierta de mantenimiento alto.
- Panel idóneo para cubiertas que alojan un sistema con placas fotovoltaicas.
- Panel no combustible que ayuda a la no propagación del incendio.
- La densidad de la capa superior confiere alta resistencia a las pisadas y al punzonamiento.
- Gran mejora en el aislamiento acústico de la solución constructiva.
- Gran capacidad de absorción acústica sobre chapas metálicas perforadas.
- Estabilidad térmica y dimensional.
- Facilidad y rapidez de instalación.

- **Doble Densidad:** Capa superior: **230 kg/m³**; Capa inferior: **150 kg/m³**



25
AÑOS DE
GARANTÍA

DOBLE
DENSIDAD
230-150
kg/m³

EUROCLASE
**A2-s1
d0**

λ
0,039
W/(m·K)

λ
0,041
W/(m·K)
en 40mm

26
Palés

| Dimensiones L x a x e (cm) | Código | Resist. Térmica R=m ² K/W | Paneles / Palé | m ² / Palé | Calidad Servicio | Cantidad mín. (Palés) | Euros / m ² |
|-------------------------------|-----------|---|-------------------|--------------------------|---------------------|--------------------------|---------------------------|
| 120 x 100 x 4 | Consultar | 0,95 | 64 | 76,80 | C | Consultar | 32,55 |
| 120 x 100 x 5 | 302003 | 1,25 | 48 | 57,60 | C | Consultar | 41,46 |
| 120 x 100 x 6 | 302006 | 1,50 | 42 | 50,40 | C | Consultar | 48,54 |
| 120 x 100 x 8 | 302134 | 2,05 | 32 | 38,40 | C | Consultar | 62,47 |
| 120 x 100 x 10 | 301993 | 2,55 | 24 | 28,80 | C | Consultar | 76,45 |

Rocksupport Energy

Descripción: Panel rígido de lana de roca volcánica de alta densidad no revestido.

Aplicación: Impermeabilización de cubiertas ligeras metálicas con lámina sintética, fijado mecánicamente. Actúa como soporte rígido para áreas técnicas e instalaciones fotovoltaicas.

Ventajas:

- Mantenimiento alto Clase C (UETAC, MOAT 50) cubiertas que requieran 1 visita mensual.
- Alta resistencia a compresión y punzonamiento.
- Seguridad en caso de incendio.
- Estabilidad térmica y dimensional.
- Facilidad y rapidez de instalación. Requiere 1 sola fijación.



| | | | | |
|---|------------------------|--|---|------------------------|
| DENSIDAD NOMINAL 130 kg/m ³ | EUROCLASE A1 | λ 0,038 W/(m·K) de 8 a 20 cm | λ 0,039 W/(m·K) de 4 a 7 cm | 26 Palés |
|---|------------------------|--|---|------------------------|



| Dimensiones L x a x e (cm) | Código | Resist. Térmica R=m ² K/W | Paneles / Palé | m ² / Palé | Calidad Servicio | Cantidad mín. (Palés) | Euros / m ² |
|----------------------------|--------|--------------------------------------|----------------|-----------------------|------------------|-----------------------|------------------------|
| 120 x 100 x 4 | 321715 | 1,00 | 60 | 72,00 | A | - | 19,88 |
| 120 x 100 x 5 | 321742 | 1,25 | 48 | 57,60 | A | - | 24,87 |
| 120 x 100 x 6 | 321908 | 1,50 | 40 | 48,00 | A | - | 29,84 |
| 120 x 100 x 7 | 321714 | 1,75 | 36 | 43,20 | C | Consultar | 34,42 |
| 120 x 100 x 8 | 302497 | 2,10 | 32 | 38,40 | A | - | 45,47 |
| 120 x 100 x 9 | 302701 | 2,35 | 28 | 33,60 | C | Consultar | 51,15 |
| 120 x 100 x 10 | 302531 | 2,60 | 24 | 28,80 | A | - | 56,84 |
| 120 x 100 x 10,5 | 302707 | 2,75 | 24 | 28,80 | C | Consultar | 59,69 |
| 120 x 100 x 11 | 302669 | 2,85 | 22 | 26,40 | C | Consultar | 62,52 |
| 120 x 100 x 11,5 | 302671 | 3,00 | 22 | 26,40 | C | Consultar | 65,36 |
| 120 x 100 x 12 | 302725 | 3,15 | 20 | 24,00 | A | - | 68,20 |
| 120 x 100 x 12,5 | 302787 | 3,25 | 20 | 24,00 | C | Consultar | 71,05 |
| 120 x 100 x 13 | 302466 | 3,40 | 18 | 21,60 | C | Consultar | 73,89 |
| 120 x 100 x 14 | 302586 | 3,65 | 18 | 21,60 | C | Consultar | 79,57 |

Para otras medidas, cantidades mínimas y precios, consultar.

Rocksupport Energy Multifix

Descripción: Panel rígido de lana de roca volcánica de alta densidad con un revestimiento que facilita la adhesión de las láminas asfálticas y sintéticas.

Aplicación: Altas prestaciones de aislamiento térmico y acústico en cubiertas ligeras metálicas de mantenimiento alto (instalaciones fotovoltaicas y áreas técnicas).

Ventajas:

- Mantenimiento alto Clase C (UETAC, MOAT 50) cubiertas que requieran 1 visita mensual.
- Alta resistencia a compresión y punzonamiento.
- Panel incombustible que ayuda a la no propagación de un incendio.
- Estabilidad térmica y dimensional.
- Facilidad y rapidez de instalación.



| | | | | |
|---|------------------------|--|---|------------------------|
| DENSIDAD NOMINAL 130 kg/m ³ | EUROCLASE A1 | λ 0,038 W/(m·K) de 8 a 10 cm | λ 0,039 W/(m·K) de 4 a 6 cm | 26 Palés |
|---|------------------------|--|---|------------------------|



| Dimensiones L x a x e (cm) | Código | Resist. Térmica R=m ² K/W | Paneles / Palé | m ² / Palé | Calidad Servicio | Cantidad mín. (Palés) | Euros / m ² |
|----------------------------|--------|--------------------------------------|----------------|-----------------------|------------------|-----------------------|------------------------|
| 120 x 100 x 4 | 322920 | 1,00 | 60 | 72,00 | A | - | 28,04 |
| 120 x 100 x 5 | 322921 | 1,25 | 48 | 57,60 | A | - | 33,00 |
| 120 x 100 x 6 | 322922 | 1,50 | 40 | 48,00 | A | - | 37,97 |
| 120 x 100 x 8 | 322925 | 2,10 | 32 | 38,40 | C | Consultar | 53,72 |
| 120 x 100 x 10 | 322615 | 2,60 | 24 | 28,80 | C | Consultar | 65,08 |

Para otras medidas, cantidades mínimas y precios, consultar.

Accesorios acústicos

Filtro Rocksourline

Descripción: Filtro compuesto por una fibra de vidrio negro de 235 g y una lámina de aluminio de 40 micras, que hace la función de barrera de vapor.

Aplicación: Aislamiento acústico de edificios de baja y media higrimetría. Se coloca junto con paneles de lana de roca en cubierta ligera de acero y cerramientos metálicos de doble hoja.

Ventajas:

- Para-vapor. Evita condensaciones en lugares con un alto nivel de humedad.
- Excelente barrera acústica.



| | | |
|-------------------------|---------------------------------|--------------------|
| MASA 235 g | EUROCLASE A2-s1 d0 | 26 Palés |
|-------------------------|---------------------------------|--------------------|



| Dimensiones L x a x e (cm) | Código | m ² / Filtro | Filtros / Palé | m ² / Palé | Calidad Servicio | Cantidad mín. (Palés) | Euros / m ² |
|----------------------------|--------|-------------------------|----------------|-----------------------|------------------|-----------------------|------------------------|
| 5.000 x 120 x 0,3 | 133928 | 60,00 | 4 | 240,00 | B | - | 26,95 |

Otros anchos disponibles: 40, 45, 50 y 60 cm. Consultar precio.

Tiras Acústicas 231.652

Descripción: Bandas de lana de roca revestidas con un velo de fibra de vidrio negro.

Aplicación: Desarrolladas para mejorar la absorción acústica de los edificios. Se colocan en las grecas perforadas de las chapas de acero perforadas en cubierta ligera.

Ventajas: Mejora la absorción acústica de los edificios.



| | | |
|--|------------------------|------------------------------|
| DENSIDAD NOMINAL 70 kg/m ³ | EUROCLASE A1 | λ 0,034 W/(m·K) |
|--|------------------------|------------------------------|



| Dimensiones de la greca del perfil soporte (mm) | | Dimensiones de la tira (mm) | | Calidad Servicio | Cantidad mín. (Palés) | Euros / ml |
|---|--------------|-----------------------------|--------------|------------------|-----------------------|------------------|
| Ancho greca parte superior | Altura greca | Ancho pieza parte superior | Altura pieza | | | |
| 100 | 40 | 99 | 39 | C | Consultar | Consultar |
| 160 | 40 | 159 | 39 | | | |
| 166 | 40 | 165 | 39 | | | |
| 180 | 40 | 179 | 39 | | | |
| 185 | 40 | 184 | 39 | | | |

Otras medidas consultar. También ofrecemos tiras acústicas 145kg/m³ para rehabilitación. Medidas, cantidades mínimas y precio a consultar

Trapezios Acústicos

Descripción: Panel de lana de roca no revestido con forma de trapecio.

Aplicación: Destinados al relleno de las grecas de acero perforadas de chapas nervadas para cubierta ligera.

Ventajas: Mejora la absorción acústica de los edificios.



| | | | |
|---|--------------------------------|------------------------|------------------------------|
| DENSIDAD NOMINAL 100 kg/m ³ | LONGITUD 1.200 mm | EUROCLASE A1 | λ 0,035 W/(m·K) |
|---|--------------------------------|------------------------|------------------------------|



| Dimensiones de la greca del perfil soporte (mm) | | | Dimensiones del trapecio (mm) | | | Calidad Servicio | Cantidad mín. (Palés) | Euros / ml |
|---|----------------------------|--------------|-------------------------------|----------------------------|--------------|------------------|-----------------------|------------------|
| Ancho greca parte superior | Ancho greca parte inferior | Altura greca | Ancho pieza parte superior | Ancho pieza parte inferior | Altura pieza | | | |
| 70 | 20 | 56 | 69 | 19 | 55 | C | Consultar | Consultar |
| 70 | 22 | 59 | 69 | 21 | 58 | | | |
| 70 | 24 | 74 | 69 | 23 | 73 | | | |
| 110 | 34 | 118,50 | 109 | 33 | 117,50 | | | |
| 122 | 39 | 110 | 121 | 38 | 109 | | | |

Otras medidas a consultar

Minimiza el riesgo en edificios industriales



Por qué aislar con lana de roca ROCKWOOL en edificios industriales

Los edificios metálicos son edificios formados por materiales constructivos con poca masa y, por tanto, su resistencia al fuego, su inercia térmica y sus prestaciones acústicas son básicas.

Por este motivo, es fundamental el uso de un aislamiento óptimo en la envolvente del edificio.

Las **múltiples fortalezas de la roca** otorgan a todos productos ROCKWOOL de resiliencia al fuego, propiedades térmicas, prestaciones acústicas, robustez, estética, repelencia al agua y circularidad.

Ventajas ROCKWOOL en cubierta de edificios metálicos

- **Servicio Rockcycle®:** servicio de recuperación y reciclaje de sobrantes de productos ROCKWOOL, que nos permite recuperar los palés y sobrantes de lana de roca en obra nueva de cubierta deck en el territorio español.
- **Nuevo servicio 'Lift and roller':** sistema de transporte que agiliza y facilita el reparto de los palés de lana de roca en la cubierta.
- **La Doble Densidad:** aporta estabilidad y durabilidad a los paneles durante toda la vida útil del edificio.
- **25 años de garantía:** para los paneles de Doble Densidad de cubierta.



Más información en rockwool.es

Soluciones contra el fuego

Protección contra incendios

Conlit 150 P

Descripción: Panel rígido de lana de roca no revestido.

Aplicación: Protección contra incendios de elementos constructivos como: estructuras de acero y puertas cortafuego.

Ventajas: Durabilidad. Facilidad de mantenimiento, fiabilidad, limpieza de instalación. Producto estrella de la protección contra el fuego.



| | | | |
|---|------------------------|------------------------------|------------------------|
| DENSIDAD NOMINAL 180 kg/m ³ | EUROCLASE A1 | λ 0,035 W/(m·K) | 26 Palés |
|---|------------------------|------------------------------|------------------------|



| Dimensiones L x a x e (cm) | Código | Paneles / Palé | m ² / Palé | Calidad Servicio | Cantidad mín. (Palés) | Euros / m ² |
|-------------------------------|--------|-------------------|--------------------------|---------------------|--------------------------|---------------------------|
| 120 x 100 x 4 | 358662 | 60 | 72,00 | C | 12 | 53,97 |
| 120 x 100 x 5 | 358696 | 48 | 57,60 | A | - | 67,49 |

Conlit 150 AF

Descripción: Panel rígido de lana de roca revestido por una cara por una lámina de aluminio reforzado.

Aplicación: Protección contra incendios de elementos constructivos como: estructuras de acero y puertas cortafuego.

Ventajas: Facilidad de mantenimiento, fiabilidad, limpieza de instalación. Revestimiento de aluminio. Protección contra incendios con acabado estético.



| | | | |
|---|------------------------|------------------------------|------------------------|
| DENSIDAD NOMINAL 180 kg/m ³ | EUROCLASE A1 | λ 0,035 W/(m·K) | 26 Palés |
|---|------------------------|------------------------------|------------------------|



| Dimensiones L x a x e (cm) | Código | Paneles / Palé | m ² / Palé | Calidad Servicio | Cantidad mín. (Palés) | Euros / m ² |
|-------------------------------|--------|-------------------|--------------------------|---------------------|--------------------------|---------------------------|
| 120 x 100 x 3 | 358713 | 80 | 96,00 | A | - | 44,98 |
| 120 x 100 x 5 | 358719 | 48 | 57,60 | A | - | 74,33 |

Conlit Duct 120



Descripción: Panel rígido de lana de roca de nueva generación revestido por una cara por una lámina de aluminio reforzado de color gris.

Aplicación: Protección contra incendios de conductos metálicos de ventilación y extracción de humos rectangulares, con una prestación de resistencia al fuego EI 120.

Ventajas: Fiabilidad con un solo espesor, facilidad de manipulación e instalación, acabado estético.

DENSIDAD
NOMINAL
180
kg/m³

EUROCLASE
A1

26
Palés



| Dimensiones L x a x e (cm) | Código | Paneles / Palé | m ² / Palé | Calidad Servicio | Cantidad mín. (Palés) | Euros / m ² |
|-------------------------------|--------|-------------------|--------------------------|------------------|--------------------------|---------------------------|
| 120 x 100 x 9 | 327060 | 24 | 28,80 | A | 2 (*) | 126,63 |

(*) Todos los pedidos deben ser de un nº par de palés.

Cola Conlit

Descripción: Adhesivo de base acuosa, no combustible y resistente al fuego con un aspecto de pasta de coloración beige.

Aplicación: Ha sido especialmente desarrollada para el sellado y unión de los paneles y coquillas Conlit, que forman parte de los sistemas de protección contra el fuego, como protección de penetraciones, conductos metálicos, y estructuras metálicas. También se puede utilizar con otros productos de lana de roca de ROCKWOOL en los que se requiera un adhesivo resistente al fuego.

Ventajas: Producto adecuado para encolar piezas de lana de roca entre ellas y a soportes de acero.



| kg/ Bote | Código | Calidad Servicio | Cantidad mín. (Palés) | Euros / kg |
|----------|--------|------------------|-----------------------|------------|
| 10 | 320773 | A | - | 19,88 |

Sistemas franjas cortafuego



Sistema Conlit MC 60-90 [Nuevo]

Descripción: Sistema de Franja Cortafuego con una resistencia EI 60-90 para fachada ligera Muro Cortina, formada por dos paneles de lana de roca ROCKWOOL Conlit MC 60-90 en 40mm, de 180 Kg/m³ de densidad y una serie de elementos de sujeción.

Aplicación: Franja Cortafuego para fachadas ligeras Muro Cortina con una resistencia al fuego EI 60-90.

Ventajas:

- Aislamiento térmico y acústico incorporado.
- Garantiza la interrupción del paso de humos y de ruidos al pasar de forma continua por delante de los forjados.
- Elimina puentes térmicos.
- Mejora la transmitancia térmica del sistema.
- Evita la transmisión de ruidos a través de los elementos estructurales.



Muro Cortina
EI 60-90

26
Palés

Panel Conlit MC 60-90

| Dimensiones L x a x e (cm) | Código | Paneles / Palé | m ² / Palé | Calidad Servicio | Cantidad mín. (Palés) | Euros / m ² |
|----------------------------|--------|----------------|-----------------------|------------------|-----------------------|------------------------|
| 1 120 x 100 x 4 | 357543 | 60 | 72,00 | A | - | 26,38 |

Accesorios Sistema MC 60-90

| Producto | Código | Dimensiones (cm) | Ud / Caja | Calidad Servicio | Cantidad Mínima | Euros / Caja |
|---------------------------------------|--------|------------------|-----------|------------------|-----------------|--------------|
| 3 Escuadra Conlit MC 60-90 | 357897 | 7+20 x 50 x 0,3 | 40 | C | 1 caja | 442 |
| 4 Tornillo Conlit ACR 40 | 357613 | 4 | 200 | A | 1 caja | 396 |
| 5 Tornillo Conlit ACR 80 | 357612 | 8 | 200 | A | 1 caja | 459 |
| 6 7 Espada + Remache Conlit MC | 345457 | 35 x 2,5 x 0,1 | 100 | A | 1 caja | 463 |

(*) Material no suministrado por ROCKWOOL

Cola Conlit

| kg / Bote | Código | Calidad Servicio | Cantidad mín. (Palés) | Euros / kg |
|-------------|--------|------------------|-----------------------|--------------|
| 8 10 | 320773 | A | - | 19,88 |



1
Panel Conlit
MC 60-90



2*
Taco metálico para
hormigón



3
Escuadra Conlit
MC 60-90

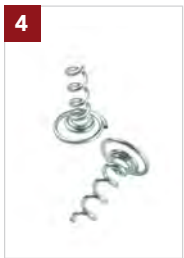

4
Tornillo Conlit
ACR 40



5
Tornillo Conlit
ACR 80



6
Espada Conlit MC



7
Remaches Conlit MC



8
Cola Conlit

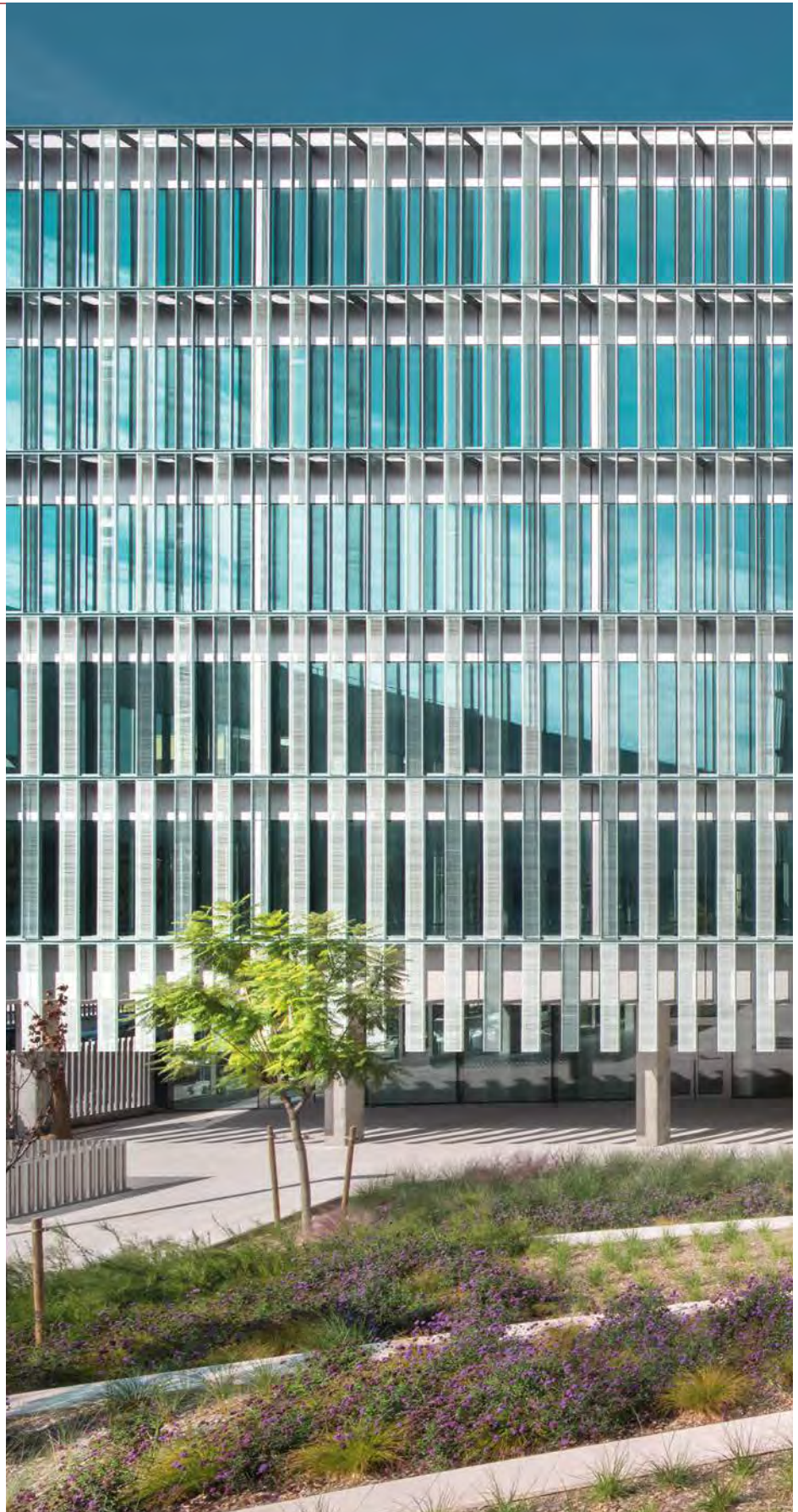

Nota: Todas las juntas se sellarán con Cola Conlit



Sistema Conlit MC 120 [Nuevo]

Descripción: Sistema de Franja Cortafuego Muro Cortina EI 120 formado por dos paneles Conlit MC 120 de 50 mm de espesor y 180 kg/m³ de densidad, con clasificación Euroclase: A1 en reacción al fuego, y una serie de elementos de sujeción.

Aplicación: Franja Cortafuego para fachadas ligeras Muro Cortina con una resistencia al fuego EI 120.

Ventajas:

- Sistema EI 120 con aislamiento térmico y acústico incorporado.
- Montaje sencillo y rápido en seco con pocos elementos.
- Rotura puente térmico del centro de forjado y perfiles del muro cortina.



Muro Cortina
EI 120



1 Paneles Conlit MC 120



2 Escuadra Conlit MC 120



3 Espada Conlit MC



4 Remaches Conlit MC para Espada



5 Tornillo Conlit ACR 50

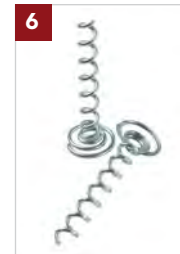

6 Tornillo Conlit ACR 100

26
Palés

Panel Conlit MC 120

| Dimensiones L x a x e (cm) | Código | Paneles / Palé | m ² / Palé | Calidad Servicio | Cantidad mín. (Palés) | Euros / m ² |
|----------------------------|--------|----------------|-----------------------|------------------|-----------------------|------------------------|
| 1 120 x 100 x 5 | 357537 | 48 | 57,6 | A | - | 40,18 |

Accesorios Sistema MC 120

| Producto | Código | Dimensiones (cm) | Ud / Caja | Calidad Servicio | Cantidad Mínima | Euros / Caja |
|--------------------------------|--------|------------------|-----------|------------------|-----------------|--------------|
| 3 4 Espada + Remache Conlit MC | 345457 | 35 x 2,5 x 0,1 | 100 | A | 1 caja | 463 |
| 5 Tornillo Conlit ACR 50 | 357606 | 5 | 200 | A | 1 caja | 396 |
| 6 Tornillo Conlit ACR 100 | 219123 | 10 | 200 | A | 1 caja | 512 |
| 2 Escuadra Conlit MC 120 | 111982 | 7+20 x 10 x 0,3 | 20 | C | 1 caja | 302 |



Sistema Conlit FP 120 [Nuevo]

Descripción: Sistema de Franja Cortafuego Fachada Panel EI 120 formado por dos paneles Conlit MC 120 de 50 mm de espesor y 180 kg/m³ de densidad, con clasificación Euroclase: A1 en reacción al fuego, y una serie de elementos de sujeción.

Aplicación: Franja Cortafuego fachada panel para fachadas ligeras Muro Cortina con una resistencia al fuego EI 120.

Ventajas:

- Sistema EI 120 con aislamiento térmico y acústico incorporado.
- Montaje sencillo y rápido en seco con pocos elementos.
- Adaptable a fachadas ya existentes.



Panel
Fachada
EI 120



1
Paneles
Conlit MC 120



2
Escuadra Conlit FP
Superior



3
Escuadra Conlit FP
Inferior



4
Tornillo Conlit
ACR 100

26
Palés

Panel Conlit MC 120

| Dimensiones L x a x e (cm) | Código | Paneles / Palé | m ² / Palé | Calidad Servicio | Cantidad mín. (Palés) | Euros / m ² |
|-------------------------------|--------|-------------------|--------------------------|---------------------|--------------------------|---------------------------|
| 1 120 x 100 x 5 | 357537 | 48 | 57,60 | A | - | 40,18 |

Accesorios Sistema FP 120

| Producto | Código | Dimensiones (cm) | Ud / Caja | Calidad Servicio | Cantidad Mínima | Euros / Caja |
|-------------------------------|--------|---------------------|--------------|---------------------|--------------------|-----------------|
| 2 Escuadra Conlit FP Superior | 294108 | 6+20 x 10 x 0,3 | 20 | C | 1 caja | 302 |
| 3 Escuadra Conlit FP Inferior | 294214 | 4+4+35 x 10 x 0,3 | 20 | C | 1 caja | 605 |
| 4 Tornillo Conlit ACR 100 | 219123 | 10 | 200 | A | 1 caja | 512 |

Contactos del departamento comercial

Atención a clientes y pedidos

Contacte con nuestro departamento de Asistencia Comercial a través del correo pedidos@rockwool.com

Ventas internas

Contacte con nuestro departamento de Ventas Internas a través del teléfono **607 433 525**

Delegaciones comerciales

- 620 593 314**
- 606 879 446**
- 661 888 038**
- 638 102 857**
- 616 917 282**
- 609 107 907**
- 647 750 548 /
676 333 088**
- 683 180 185**
- (+351) 911 885 007**

Metal Box - Edificio metálico
España y Portugal
616 045 987

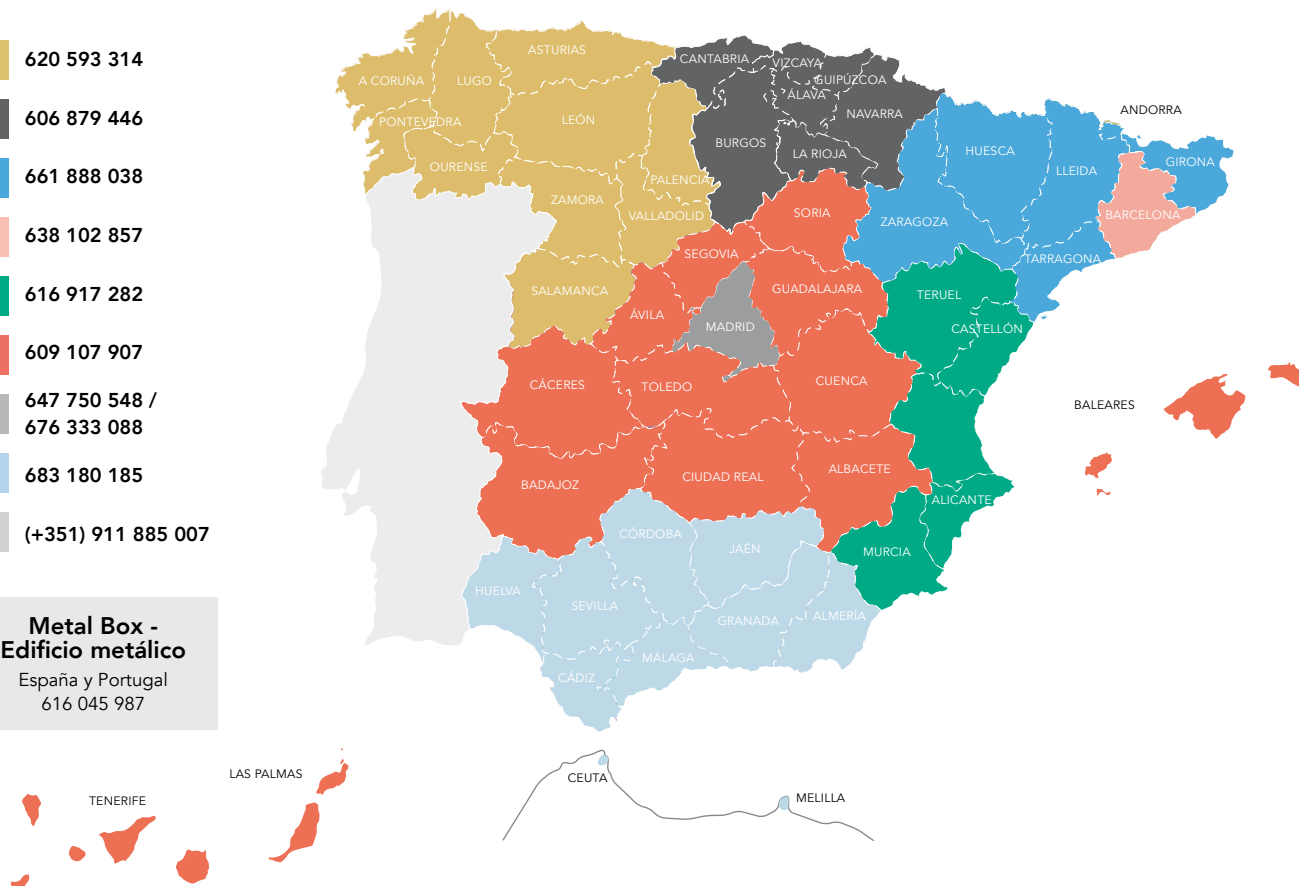

Prescripción

- 636 687 048**
A Coruña, Álava, Asturias, Ávila, Burgos, Cantabria, Guipúzcoa, León, Lugo, Navarra, Ourense, Palencia, Pontevedra, La Rioja, Salamanca, Segovia, Soria, Valladolid, Vizcaya, Zamora
- 629 241 781**
Andorra, Alicante, Barcelona, Castellón, Girona, Huesca, Islas Baleares, Lleida, Tarragona, Teruel, Valencia y Zaragoza
- 683 242 060**
Albacete, Almería, Badajoz, Cáceres, Cádiz, Ceuta, Cuencia, Córdoba, Ciudad Real, Granada, Guadalajara, Huelva, Islas Canarias, Jaén, Madrid, Málaga, Melilla, Murcia, Sevilla y Toledo
- 609 226 559**
Responsable departamento de prescripción
- (+351) 911 885 007**
Portugal

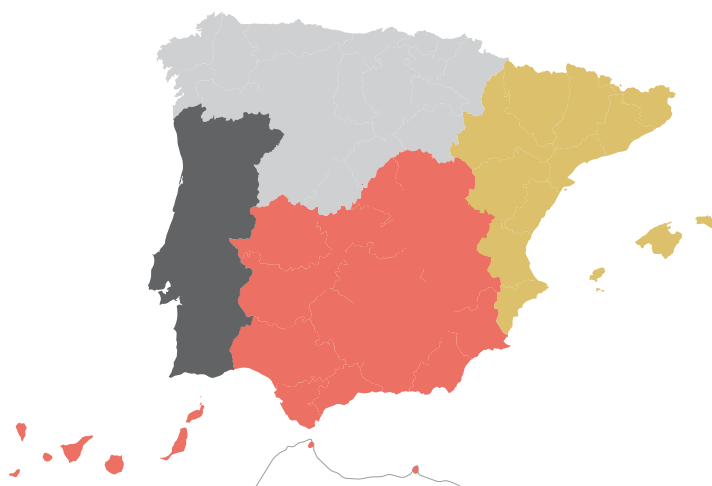

Certificados de calidad

Los Productos ROCKWOOL disponen de los siguientes certificados de calidad:



ROCKWOOL presente en:



La empresa se reserva el derecho a modificaciones sin previo aviso. Documento sin valor contractual.
Tarifa aplicable a partir del **1 de Enero de 2025**

NOTA: LA DENSIDAD DE LOS PRODUCTOS TIENE UNA TOLERANCIA DE $\pm 10\%$
SEGÚN LA NORMA UNE EN-1602:1997

Condiciones generales de venta

1. Definiciones

1.1. En estos términos y condiciones (TyC) generales de venta, "ROCKWOOL" se refiere al vendedor mencionado en la oferta, confirmación del pedido, acuerdo o similar. Dicha oferta, confirmación de pedido, acuerdo o similar junto con estos TyC se denominan "Acuerdo". Estos TyC se considerarán que rigen el Acuerdo, salvo que ROCKWOOL determine expresamente lo contrario por escrito, y reemplazará cualesquiera términos o condiciones que puedan contener las órdenes de compra del Cliente u otra documentación; "Materiales" se refiere a los productos ofrecidos y suministrados por ROCKWOOL; "Servicios" se refiere a los servicios que debe prestar ROCKWOOL; y "Cliente" se refiere a una persona física o jurídica que realiza un pedido de compra o suscribe un Acuerdo con ROCKWOOL.

2. Efecto vinculante

2.1. ROCKWOOL sólo quedará obligada si la oferta u orden de confirmación es aceptada por el Cliente sin ninguna modificación, o en el caso en que ROCKWOOL haya iniciado su ejecución.

2.2. Si el Cliente no encuentra correcta la orden de confirmación del pedido, debe notificarlo a ROCKWOOL en los 2 (dos) días hábiles después de la fecha de la confirmación. En caso contrario, la orden de confirmación será vinculante.

3. Datos

3.1. El Cliente proporcionará datos e información correctos, completos y fiables a ROCKWOOL.

3.2. ROCKWOOL no está obligado a examinar la exactitud, integridad o fiabilidad de los datos e información a que se refiere el apartado 3.1.

3.3. ROCKWOOL sólo está obligada a ejecutar el pedido si el Cliente ha facilitado todos los datos e información requerido por ROCKWOOL. Si ROCKWOOL sufre daños debido que el Cliente ha facilitado datos e información erróneos o inexactos, el Cliente deberá indemnizar a ROCKWOOL por dichos daños.

4. Conformidad

4.1. Todos los pedidos suministrados por ROCKWOOL en cuanto a cantidad, calidad, prestaciones y/o otras características relativas a los Materiales y Servicios de ROCKWOOL son preparados con la debida diligencia, pero ROCKWOOL no puede garantizar que no se produzcan desviaciones menores, no siendo responsable por ellas.

4.2. El Cliente debe, sin demora, verificar la conformidad con las cantidades, la calidad, prestaciones y/u otras características establecidas o acordadas con ROCKWOOL cuando los Materiales sean entregados y aceptados y los Servicios sean prestados.

5. Propiedad intelectual

5.1. Todos los derechos de propiedad intelectual e industrial, tales como derechos de diseño, derechos de marca, derechos de copia, derechos de patente, derechos de nombres de dominio, secretos comerciales y otros (cuasi) derechos de propiedad intelectual, empaquetado, código fuente, material preparatorio y el nombre de los mismos, y todo lo que ROCKWOOL desarrolle, en relación con los Materiales y Servicios prestados.

6. Precios

6.1. Los precios establecidos por ROCKWOOL se pagarán en la moneda acordada, sin IVA, ni ningún otro impuesto, tasa o tributo, a menos que se acuerde explícitamente lo contrario por escrito.

6.2. Si ROCKWOOL se compromete a realizar servicios adicionales sin que se haya presupuestado explícitamente un precio para ello, o cuando se trate de un pedido inferior al volumen fijado por ROCKWOOL, ROCKWOOL tendrá derecho a cobrar una tarifa razonable por esos servicios o pedidos.

6.3. ROCKWOOL tiene derecho a cambiar los precios y la lista de precios. ROCKWOOL avisará por escrito con un mínimo de 45 días de antelación a una modificación de precios. En caso de modificación de los precios, los precios revisados entrarán en vigor con respecto a cualquier pedido realizado por el cliente una vez transcurrido el período de notificación. Independientemente de las confirmaciones de pedido previamente enviadas por ROCKWOOL, en caso de un cambio de precios, el cambio aplicará a todos los pedidos entregados por ROCKWOOL tras la fecha de entrada en vigor del nuevo precio. En caso de desacuerdo con el nuevo precio, el cliente tendrá el derecho de cancelar el pedido dentro de las 48 horas siguientes a la notificación del cambio de precio.

7. Entrega

7.1. Los plazos de entrega señalados y acordados son vinculantes para ROCKWOOL, salvo que se indique lo contrario. En caso de retraso, el Cliente tiene derecho a anular su pedido de compra, en la medida en que ROCKWOOL no ejecute el pedido en un plazo razonable fijado por el Cliente.

7.2. ROCKWOOL suministrar a la Mercancía según lo especificado en el Acuerdo conforme al Incoterm acordado, y determina cómo y por quién se realiza el transporte. Si ROCKWOOL, a petición del Cliente, realiza también el transporte de las mercancías al Cliente o lo hace realizar, ROCKWOOL lo hará por cuenta y riesgo del Cliente.

8. Fuerza mayor

8.1. La cláusula de fuerza mayor de la CPI de 2003 se aplica al presente Acuerdo.

8.2. Además del apartado 8.1, las siguientes situaciones se entienden como fuerza mayor: ciberterrorismo u otros tipos de ciberataques, incidentes de seguridad, corrupción o pérdida de datos no intencionada, o eventos de naturaleza similar.

9. Defectos

9.1. Los defectos que ROCKWOOL determine que se han producido por un mal uso, abuso, o instalación o modificación inadecuada, no serán responsabilidad de ROCKWOOL, y ROCKWOOL no tendrá ninguna obligación de reparar o sustituir dichos Bienes. En caso de que se produzca un defecto en los Bienes y Servicios suministrados por ROCKWOOL, ROCKWOOL tendrá derecho a reparar estos defectos (o hacerlos reparar) o a sustituir los Bienes y Servicios, a elección y según decisión unilateral de ROCKWOOL.

9.2. El Cliente deberá notificar por escrito a ROCKWOOL cualquier defecto relativo a los Bienes y Servicios y/o a la ejecución del Acuerdo tras el momento en que el Cliente haya podido conocer el defecto, y en todo caso, antes de 15 (quince) días laborables después de que el Cliente hubiera recibido los Bienes y/o Servicios. Si las reclamaciones no se presentan en el plazo anterior, toda reclamación frente a ROCKWOOL habrá caducado y se considerará renunciada por el Cliente.

9.3. El Cliente deberá informar por escrito a ROCKWOOL de cualquier inexactitud en las facturas en un plazo de 15 (quince) días laborables a partir de la fecha de la factura, y en su defecto, se considerará que el Cliente ha aprobado la factura.

10. Reserva de dominio

10.1. ROCKWOOL se reserva el dominio de las Mercancías entregadas o por entregar, hasta que el pago relativo a las mercancías entregadas o por entregar haya sido satisfecho en su totalidad por el Cliente.

11. Condiciones de pago

11.1. En todo momento, ROCKWOOL tiene derecho a solicitar el pago total o parcial por adelantado y/o a obtener una garantía de pago.

11.2. Salvo que se acuerde lo contrario por escrito, el pago de las facturas a ROCKWOOL deberá efectuarse en un plazo de 30 (treinta) días naturales a partir de la fecha de la factura, en la moneda indicada en la factura y únicamente en la forma indicada en la misma.

11.3. Los pagos efectuados por el Cliente se aplicarán siempre en el siguiente orden (i) a la liquidación de los costes debidos, (ii) al pago de los intereses debidos y (iii) al pago de las facturas pendientes de mayor antigüedad. La aplicación de los pagos mencionada anteriormente se efectuará independientemente de la forma en que el Cliente indique que se aplique un pago a su cargo, a menos que ROCKWOOL lo acuerde por escrito.

11.4. En caso de impago, ROCKWOOL tiene derecho a suspender las entregas o a rescindir el Acuerdo, y a reclamar una compensación al Cliente por cualquier daño sufrido.

12. Limitación de la responsabilidad

12.1 ROCKWOOL no será responsable ante el Cliente de ningún daño o pérdida indirecta y/o consecencial, incluidos, pero sin limitarse a ellos, los daños a la propiedad, la pérdida de beneficios o ingresos, los daños a la reputación comercial, la pérdida de ventas o cualquier otro daño o pérdida incidental o consecencial similar.

12.2. En todos los casos en los que ROCKWOOL esté obligado a pagar daños directos, dichos daños directos nunca superarán el importe de la factura de los Productos y/o Servicios suministrados.

12.3. Cualquier reclamación contra ROCKWOOL, aparte de las reconocidas por ROCKWOOL, caducará a los 12 meses de la fecha de envío de las Mercancías o de la prestación de los Servicios por parte de ROCKWOOL.

12.4. ROCKWOOL no efectúa ninguna manifestación o garantía de ningún tipo, ni expresa ni tácita, frente al Cliente.

13. Legislación y Jurisdicción aplicable

13.1. Estas Condiciones Generales de Venta se rigen en todos sus extremos por la legislación española. 13.2. La Convención de las Naciones Unidas sobre Contratos de Compraventa Internacional de Mercancías (La Convención Internacional sobre la Venta Internacional de Mercancías de 1980) no es aplicable a este Acuerdo, siendo expresamente excluida.

13.3 Para la resolución de cualquier disputa o controversia derivada de la ejecución o interpretación de estas condiciones generales, las partes, con renuncia a su propio fuero si lo tuvieran, se someten expresamente a los Juzgados y Tribunales de la ciudad de Tafalla, Navarra.

14. Control de exportaciones y sanciones

14.1. ROCKWOOL cumple con la normativa de control de exportaciones de la UE, USA, UN, así como con las normas nacionales, que prohíben la venta de ciertos productos y servicios a ciertos países y empresas y personas individuales.

14.2. En caso de que el Cliente exporte bienes y servicios, deberá cumplir con las regulaciones y sanciones de control de exportación aplicables.

15. Código de conducta de ROCKWOOL

15.1. ROCKWOOL aplica un Código de Conducta que establece un alto nivel de integridad para ROCKWOOL. ROCKWOOL se ha adherido a la iniciativa del Pacto Mundial de las Naciones Unidas, comprometiendo al Grupo a cumplir con las responsabilidades fundamentales en el ámbito de los derechos humanos, el trabajo, el medio ambiente y la lucha contra la corrupción. ROCKWOOL espera que el cliente comparta los mismos principios.

15.2. ROCKWOOL cuenta con un sistema de denuncia de irregularidades que permite a terceras partes informar de preocupaciones graves y sensibles sobre violaciones de la ética empresarial. Véase más información sobre el Código de Conducta de ROCKWOOL en www.rockwoolgroup.com.

16. Miscelánea

16.1. ROCKWOOL tiene derecho a contratar a uno o varios terceros, a su discreción, para cumplir sus obligaciones en virtud de las presentes TyC.

16.2. ROCKWOOL tendrá derecho a ceder el presente Acuerdo, sin el consentimiento del Cliente, a cualquier filial, participada, o a un tercero.

ROCKWOOL Peninsular, S.A.U. forma parte del Grupo ROCKWOOL. Con 1 fábrica y alrededor de 250 empleados, somos la organización de ámbito regional que ofrece avanzados sistemas de aislamiento para edificios.

El Grupo ROCKWOOL se compromete a enriquecer la vida de todas aquellas personas que experimenten con nuestras soluciones. Nuestra experiencia es fundamental para afrontar los mayores retos actuales en términos de sostenibilidad y desarrollo, desde el consumo energético y la contaminación acústica, hasta la resiliencia al fuego, la escasez de agua y las inundaciones. Nuestra gama de productos refleja la diversidad de las necesidades del mundo, al mismo tiempo que permite reducir su huella de carbono a nuestros grupos de interés.

La lana de roca es un material versátil que forma la base de todos nuestros negocios. Con más de 12 000 comprometidos compañeros y compañeras de trabajo en 40 países diferentes, somos el líder mundial en soluciones de lana de roca tanto para el aislamiento de edificios y techos acústicos como para sistemas de revestimiento exterior y soluciones hortícolas, fibras de ingeniería diseñadas para usos industriales y aislamientos para procesos industriales, sector naval y plataformas offshore.



ROCKWOOL Peninsular, S.A.U.
C/ Pau Claris 89, 5ª planta • 08018 Barcelona, Spain
T (+34) 902 430 430 · www.rockwool.es
Versión: Enero 2025



Síguenos en:

