

**TARIFA DE
PRECIOS**
2026 Abril



weber
SAINT-GOBAIN

MANIFIESTO DE SOSTENIBILIDAD

Con el propósito de hacer del mundo un lugar mejor en el que vivir, **Saint-Gobain Weber se compromete a construir mejor para las personas y el planeta**, ofreciendo soluciones que brindan sostenibilidad y rendimiento para todos nuestros clientes.

Trabajamos para hacer la instalación de nuestros productos más cómodos y seguros, y asegurar el confort en los espacios que se instalan, además de cuidar el planeta reduciendo el impacto medioambiental de los edificios. Colocamos la sostenibilidad en el centro de nuestra estrategia, en nuestras actividades, nuestros empleados y junto con nuestros colaboradores para construir un mundo más sostenible e inclusivo.

Las necesidades de las personas y sus estilos de vida están en constante movimiento y evolución. Conceptos como: economía circular, calentamiento global, descarbonización de la sociedad ya no son conceptos lejanos, sino que son incorporados a las necesidades y bienestar de las personas formando parte de sus hábitos cotidianos. De esta manera, los hábitos de vida respetuosos con el entorno y la preservación de nuestro planeta cobran cada vez más importancia en la sociedad.

El mercado de la construcción debe aceptar su parte de responsabilidad e influencia en la mitigación del cambio climático actuando activamente para preservar los valiosos recursos naturales que nos rodean. Se entiende entonces que hay una necesidad real de mejorar la forma de construir e influir positivamente en el entorno. Por este motivo, cada día cobran mayor relevancia las construcciones que mejoran la relación de los

individuos con el medio ambiente, a la par que contribuyen a su bienestar y calidad de vida, ya que construcción y sostenibilidad ya son conceptos indivisibles en el paradigma de la edificación.

En **Weber** llevamos años comprometidos con la apuesta por una construcción sostenible aportando al mercado productos y soluciones con bajo contenido en carbono. Estas soluciones constructivas toman la base del ecodiseño utilizándose materias primas de cercanía y de menor contenido en carbono, por eso, ayudan a la descarbonización de la construcción.

Como parte del Grupo Saint-Gobain hemos asumido el compromiso de **ser neutros en emisiones netas de carbono en 2050**, y hemos desarrollado una hoja de ruta clara para alcanzarlo, con 4 pilares objetivo para 2030:

- Reducción emisiones de CO2 (objetivo de reducción en valor absoluto)
- Economía circular: reducción del uso de materias primas vírgenes y de la generación de residuos.
- Transparencia mediante Análisis del ciclo de vida del 100% de nuestras soluciones (ACV)
- Mejorar la gestión del agua en nuestros centros industriales.

Con nuestros objetivos definidos, compartimos con el resto del mercado la necesidad de colaborar para transformar la construcción hacia una realidad más sostenible que permita preservar nuestro planeta para las generaciones venideras.

Juntos, #MakingTheWorldABetterHome

Nos comprometemos a construir mejor para las personas y el planeta

NOS COMPROMETEMOS

Refleja la atención que presentamos a nuestros clientes y desarrolla nuestra cercanía con ellos.



CONSTRUIR

Consiste en diseñar y fabricar productos y soluciones para la construcción que mejoren la salud y el bienestar de las personas mientras cuidamos del planeta. Estas soluciones ofrecen un valor añadido para clientes y habitantes.



MEJOR

Un eco a la razón de ser de Saint-Gobain "better home" donde buscamos progreso. Construir mejor para cuidar de las personas y el planeta y al mismo tiempo para brindar más calidad y valor económico.



LAS PERSONAS

Para quienes construyen y para quienes pasan tiempo en edificios



PLANETA

Reducir el impacto medioambiental de los edificios APORTANDO SOSTENIBILIDAD



WEBER RECICLA

"Nuestras acciones en esta materia van encaminadas a gestionar y reducir el consumo de materias primas vírgenes, por ejemplo mediante la incorporación de contenido en reciclado o subproductos en nuestras soluciones, la incorporación de sacos reciclables y el trabajo por la disminución de residuos generados a lo largo del ciclo de vida de nuestras soluciones.

En este sentido Weber pone a disposición de sus clientes el servicio weber recicla para facilitar la devolución de los palets, cuando estos han sido utilizados en obra para que, puedan ser de nuevo utilizados en el transporte de nuevos productos."

Responsabilidad Ampliada del Productor (RAP)

“ La entrada en vigor el 27 de diciembre de 2022 del nuevo Real Decreto 1055/2022 de envases y residuos de envases introduce la obligación de la Responsabilidad Ampliada del Productor (RAP) para los envases industriales y comerciales. ”

1. OBJETO Y APLICACIÓN

Objeto: Prevenir y reducir el impacto de los envases y residuos de envases en el medio ambiente.

- Prevención de la producción.
- Reutilización, reciclado y valorización.
- Reducción de la eliminación final de los residuos de envases.
- Transición hacia una economía circular.

Ámbito de aplicación: Todos los envases puestos en el mercado y residuos de envases generados en España.

2. DEFINICIONES CLAVE - ¿QUÉ TENGO QUE SABER?

Envase: Todo producto que se utilice para contener, proteger, manipular, distribuir y presentar mercancías, desde materias primas hasta artículos de acabado, en cualquier fase de la cadena de fabricación, distribución y consumo.



Envasador: agente económico dedicado al envasado de productos para su puesta en el mercado.



Distribuidor: agente económico dedicado a la distribución de productos envasados para su puesta en el mercado.



Productor de producto: envasadores o agentes económico dedicados a la importación o adquisición en otros Estados miembros de la Unión Europea de productos envasados para su puesta en el mercado.



¿Cuáles son los envases industriales?

Envases destinados al uso y consumo propio del ejercicio de la actividad económica de las industrias, con exclusión de los envases que tengan la consideración de comerciales y domésticos.



Tipo de envase:



PRIMARIO



SECUNDARIO

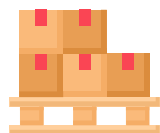

TERCIARIO



¿A quién afecta?

- Envasadores
- Productores de producto incluyendo importadores
- Distribuidores

3. ¿CÓMO SE GESTIONA LA TASA RAP?

La tasa RAP, se gestionará a través de los Sistemas Colectivos de Responsabilidad Ampliada del Productor. Estos organismos sin ánimo de lucro asumen la responsabilidad financiera y/u organizativa de la gestión de los residuos que puedan generar los productos de los productores que los forman.

Según el modelo SCRAP, todo productor que quiera poner un producto en el mercado debe afrontar el pago de una tasa de gestión (recogida y tratamiento) a la entidad responsable. Si bien, esta tasa suele repercutir en el precio del producto y, por tanto, en el cliente.

Saint-Gobain Weber forma parte del SCRAP Envalora.



¿Y si reempaquetamos varios productos juntos?

Si los “reempaquetas” tendrás que llegar a un acuerdo por escrito con el productor o importador de los envases y asegurarte de tener su número de registro e incluirlo al menos en tus facturas.

4. COMPRA DE SOLUCIONES Y SISTEMAS SAINT-GOBAIN

Dará igual dónde se haya fabricado el producto, Saint-Gobain asume la titularidad y representación de los productos vendidos en el país, facilitando nuestro nº de inscripción en el Registro de Productores de Producto.

Te ayudaremos a resolver tus dudas*
envases@saint-gobain.com

*Un universo de
soluciones weber*



Acerca de nosotros	10
Contacta	11
SATE: Sistemas de Aislamiento Térmico por el Exterior	14
Revestimiento y rehabilitación de fachadas	35
Colocación y rejuntado de cerámica	43
Morteros para suelos	52
Resinas industriales	60
Impermeabilización y tratamiento de humedades	75
Reparación de hormigón, anclajes y montajes	87
Resinas de unión	94
Soluciones ligeras con Arlita®	98
Cartas de colores	101
Sumario carta de servicio Weber	116

ÍNDICE

TARIFA DE PRECIOS 2026

SATE: Sistemas de Aislamiento Térmico por el Exterior

Sistemas webertherm, aislamiento térmico por el exterior - SATE

sistema webertherm ACUSTIC/erGO/LIGHT	p.16
sistema webertherm MINERAL	p.17
sistema webertherm ETICS/ETICS PLUS	p.18
sistema webertherm CERAMIC	p.19
sistema webertherm CIRCLE	p.20
sistema webertherm ROBUSTO	p.21

Morteros para SATE

webertherm AISLONE	p.23
webertherm BASEGEL	p.23
webertherm BASE erGO PR	p.23
webertherm FLEX B	p.23
webertherm AISLATERM	p.23
webertherm AISROC	p.24
webertherm CLIMA	p.24

Revestimientos orgánicos

webertene PRIMER	p.24
webertene ADVANCE M PR	p.24
webertene ADVANCE XS	p.24
webertene CLASSIC M	p.25
webertene CLASSIC L	p.25
webertene CLASSIC XL	p.25
webertene EXTRACLEAN ACTIVE	p.25
webertene ADVANCE PLUS	p.25

Componentes SATE

webertherm placas aislantes	p.26
webertherm mallas de refuerzo	p.28
webertherm cinta selladora	p.28
webertherm perfiles	p.28
webertherm espigas	p.30
webertherm anclaje de elementos de fachada	p.32
webertherm modelaje de fachadas	p.33

Revestimiento y rehabilitación de fachadas

Sistemas weberenova, rehabilitación de fachadas

sistema weberenova THERM	p.37
sistema weberenova ANTIFISURAS	p.38
sistema weberenova SANYMUR	p.39

Morteros de cal

webercal REVOCO	p.40
webercal BASIC PR	p.40
webercal HYDROMUR	p.40
webercal ESTUCO	p.40
webercal FINO	p.40
webercal LISO PR	p.41

Revestimientos minerales

weberpral PRISMA PR	p.41
weberpral ARID	p.41
pedra 3/5	p.41

Enfoscados, enlucidos y alisados

webermur LISO	p.41
weberrev FINO	p.42
weberrev HIDRO PLUS	p.42
weberrev HIDRO	p.42
weber CMK	p.42

Conservación de fachadas

weberneto S400	p.42
----------------	------

Colocación y rejuntado de cerámica

Sistemas de colocación cerámica

sistema weberfloor TÉRMICO	p.44
sistema weberdry FLEXIBLE	p.44

Morteros cola flexibles

webercol SUPERGEL erGO novedad	p.46
webercol SUPERGEL futuRE	p.46
webercol MULTIGEL futuRE	p.46
webercol DUOGEL futuRE	p.46
webercol FLEX ³ SUPERGEL	p.47
webercol FLEX ² MULTIGEL	p.47
webercol FLEX DUOGEL	p.47
webercol FLEX ³ SUPERRAPID	p.47
webercol FLEX ² MULTIRAPID PR	p.47
webercol FLEX DUO	p.48

Morteros cola para aplicaciones especiales

webercol DUR	p.48
webercol ELASTIC	p.48

Morteros cola convencionales

webercol PANDA	p.49
----------------	------

Rejuntado de cerámica

webercolor PREMIUM OCEAN PR	p.49
webercolor PREMIUM FINA PR	p.49
weberpox PORCELÁNICA	p.51
webercolor EASY PR	p.51

Morteros para suelos

sistema weberfloor IMPRESO DECORATIVO	p.54
sistema weberfloor TÉRMICO	p.54

Recrecidos técnicos

weberfloor TOPGEL PR	p.55
weberfloor TOP ULTRARAPID	p.55
weberfloor FLUID PR	p.55
weberfloor RAPID	p.55
weberfloor RADIANTE	p.55
weberfloor TRANSIT	p.57
weberfloor CHAPE	p.57
weberfloor FIRME	p.57

Recrecidos ligeros

weberfloor LIGHT ESTRUCTURAL PR	p.57
weberfloor LIGHT FLOW	p.57
weberfloor LIGHT BASE	p.58

Recrecidos decorativos

weberfloor DESIGN	p.58
weberfloor PRINT	p.58
weber DM	p.58
weber SL	p.58

Recrecidos para industria

weberfloor DUR PR	p.59
weberfloor FOR	p.59
weberfloor 4630 INDUSTRY LIT	p.59
weberfloor 4045	p.59

Resinas industriales

sistema weber industryfloor PLANIMETRIC	p.62
sistema weber industryfloor REINFORCED	p.62

Imprimaciones

weberprim EP2K	p.64
weberfloor PX PRIMER	p.64
weberfloor PX PRIMER BASE	p.64
weberfloor PX PRIMER CERAMIC novedad	p.64
weberfloor STOPWATER 3C	p.65

Revestimientos epoxi

Pinturas	
weberfloor PX AQUA	p.65
Autonivelante	
weberfloor PX TOTAL	p.65
weberfloor PX MULTI novedad	p.65
weberfloor PX TERRAZO 2C	p.65
Sistemas sport	
weberfloor DECOPRINT novedad	p.66

Revestimientos de poliuretano

Pinturas	
weberfloor DECOPUR 1C brillo	p.66
weberfloor DECOPUR 1C mate	p.66
weberfloor PU INFINITY 2C	p.66
Pinturas para señalética	
weberfloor PU INFINITY TIXO 2C	p.67
Autonivelante	
weberfloor PURLEVEL 2C	p.67
weberfloor PURLEVEL FPC 2C	p.67

Poliuretano-cemento

weberfloor PAICRETE PRIMER 3C novedad	p.68
weberfloor PAICRETE TC 3C novedad	p.68
weberfloor PAICRETE SL 3C novedad	p.68
weberfloor PAICRETE MF4/6 3C novedad	p.69
weberfloor PAICRETE MF9 3C novedad	p.69
weberfloor PAICRETE HF 3C novedad	p.69

Barnices

weberfloor AQUA PROTECT 2C mate novedad	p.70
weberfloor DECOPUR PROTECT 1C brillo	p.70
weberfloor DECOPUR PROTECT 1C mate	p.70

Complementos

weberfloor DISOLVENTE	p.71
weberfloor ACTIVADOR	p.71
weberfloor ADITIVO FLEX	p.71
weberfloor PU BASE COLOR	p.71
weberfloor ACELERANTE PU 2C	p.71
weberfloor CAUCHO FPC	p.72
weberfloor CUARZO novedad	p.72
weberfloor CORINDON	p.72

Impermeabilización y tratamiento de humedades

Sistemas de impermeabilización

sistema weberdry CUBIERTAS	p.77
sistema weberdry DEPOSITOS	p.78
sistema weberdry PARKING	p.78
sistema weberdry FLEXIBLE	p.79

Impermeabilizantes minerales cementosos

weberdry IMPERFLEXGEL PR	p.81
weberdry IMPERFLEX 2C	p.81
weberdry IMPERCOL S1	p.81
weberdry IMPER F	p.81
weberdry IMPER G	p.82
weberdry FIBRO solo Canarias	p.82
weberdry IMPERSTOP	p.82

Impermeabilización con membranas líquidas

weberdry PUR SEAL	p.82
weberdry PUR SEAL AQUA	p.82
weberdry PUR SEAL 2K	p.83
weberdry PUR COAT	p.83
weberdry PUR COAT AQUA	p.83
weberdry PUR COAT TRAFIC	p.83
weberdry EASY ROOF PR	p.83
weberdry ACRYL PREMIUM	p.84
weberdry FABRIC 65	p.84
weberdry IMPERBANDA	p.84

Láminas poliméricas impermeabilizantes

weberdry EVAc IMPERLAMINA	p.85
weberdry EVAc CORNER EXT	p.85

weberdry EVAc CORNER INT	p.85
weberdry EVAc PASANTE TUBERIA	p.85
weberdry EVAc IMPERBANDA	p.85

Juntas bentoníticas impermeabilizantes

weberdry JUNTA BENTONITA 10x20	p.86
weberdry JUNTA BENTONITA 18x24	p.86

Reparación de hormigón, anclajes y montajes

Reparación de hormigón

weberep NEOGEL	p.89
weberep NEOGEL EXPRESS	p.89
weberep HORMIESTETIC	p.89

Anclajes y montajes

webertec GROUT 850 PR	p.90
webertec GROUT 600	p.90
webertec TRAFIC	p.90
webertec TRAFIC FLUID	p.90
webertec SUPERCRONO	p.91
webertec CRONO PR	p.91
webertec GLASS	p.91
webertec FOC	p.92
webertec TXT	p.92

Resinas de unión

Resinas de unión

weberprim FX15 PR	p.96
weberprim TP05	p.96

Soluciones ligeras con Arlita®

Arlita® DUR	p.100
Arlita® LIGHT PLUS	p.100



SOBRE NOSOTROS

TARIFA DE PRECIOS 2026

Saint-Gobain Weber lleva más de medio siglo en el sector de la construcción como fabricante de morteros industriales. A lo largo de su existencia ha ido ampliando su gama de productos siempre con un mismo denominador común, la calidad de sus fabricados al servicio de sus clientes.



Weber, que ha apostado siempre por la calidad de sus productos y servicios, ha implantado un sistema de **Gestión de Calidad**, según la norma **ISO 9001**. Ello implica la concesión del **Certificado ES12/11567** para las actividades de diseño, producción y comercialización de morteros industriales y revestimientos decorativos, para todos nuestros centros.



En **Weber** nos importa el presente pero también nos importa el futuro, y nos responsabilizamos de liderar el cambio y construir un futuro en armonía con el entorno. Prueba de ello es el **Certificado ES12/11566** según la norma **ISO 14001** que asegura la completa integración de la **Gestión Ambiental** con las estrategias de negocio.



Todos los morteros **Weber** amparados en norma europeas armonizadas, cumplen con los requisitos de **Mercado CE**.



Nuestras **Declaraciones Ambientales de Producto** han sido objeto de una verificación independiente y cumplen con las normas UNE-EN 15804:2012+A1 y ISO 14 025:2010.



De acuerdo con nuestra política de Seguridad, Higiene y Medio Ambiente, todos nuestros morteros están protegidos contra los riesgos del cromo (VI)* dentro del periodo de utilización de los mismos.

(*) Menos de 0,0002% de cromo (VI) soluble respecto al peso total seco del cemento contenido en el mortero, según la Directiva de la Comunidad Europea 2003/53/EC.

*SOLUCIONES FÁCILES,
INNOVADORAS Y DE
CONFIANZA*



CUSTOMER CARE

COMPROMETIDOS CONTIGO

Customer Care es el departamento especializado en dar respuestas a nuestros clientes en cualquier cuestión relacionada con un pedido y consultas técnicas.

- ✓ Creación de un pedido
- ✓ Consulta el estado de tu pedido
- ✓ Modificación o anulación de un pedido
- ✓ Resolución de consultas técnicas

¿Cómo contactar con nuestros asesores?

Con el objetivo de que te resulte fácil contactar con nosotros, ponemos a tu disposición diferentes canales de contacto para que puedas utilizar aquel que te resulte más cómodo, y desde los cuales nuestros asesores darán respuesta a tu necesidad.

✉ Correo electrónico

Haz llegar tus **pedidos** a tu centro habitual a través de correo electrónico (ver tabla de emails por centro en pág. 114).

📄 Formulario de contacto

Envíanos tu **consulta** a través del formulario de contacto y recibirás respuesta en 24h.

Formulario de contacto
Haz click aquí!



GAMA FIBRAGEL

La primera gama de GELES con fibra de vidrio HD de alta dispersión para la construcción



Colocación cerámica



webercol FLEX DUOGEL
Gel superadhesivo porcelánico flexible



webercol FLEX² MULTIGEL
Gel superadhesivo flexible multiusos



webercol FLEX³ SUPERGEL
Gel superadhesivo flexible para gran formato



Impermeabilización



weberdry IMPERFLEXGEL
Gel impermeabilizante flexible monocomponente



Reparación de hormigón



weberep NEOGEL
Gel reparador de hormigón R4 multifuncional



SATE



webertherm BASEGEL
Gel adhesivo 2 en 1 para
sistemas SATE



Suelos



weberfloor TOPGEL
Gel autonivelante técnico de
alisado en capa fina



I ♥ **FIBRAGEL**
Te tocará la fibra





SATE: Sistemas de Aislamiento Térmico por el Exterior

ÍNDICE DE CONTENIDOS

Sistemas webertherm, aislamiento térmico por el exterior - SATE

16

Morteros para SATE

23

Revestimientos orgánicos

24

Componentes SATE

26

webertherm robusto

El SATE sin límites

Para todo tipo de
revestimientos



Óptima robustez



Ideal para zócalos y
zonas con impacto



Excelente aislamiento
térmico y acústico



Apto para rehabilitación
de SATEs

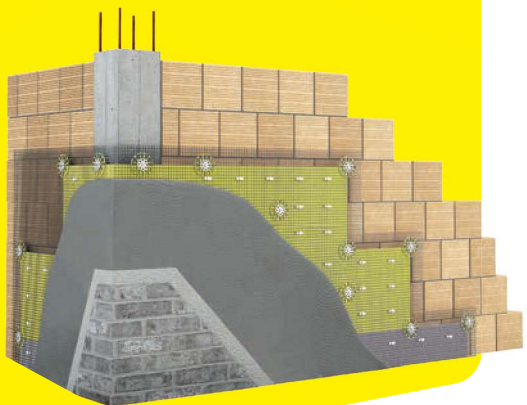

*Nos comprometemos a construir
mejor para las personas y el planeta*

SISTEMAS WEBERTHERM, AISLAMIENTO TÉRMICO POR EL EXTERIOR - SATE

SATE: SISTEMAS DE AISLAMIENTO TÉRMICO POR EL EXTERIOR

Sistema webertherm acustic/acustic erGO

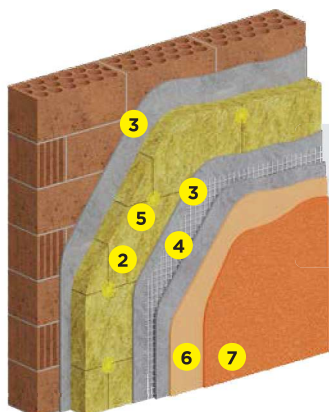

acabado orgánico

Esesor aislamiento	60 mm	80 mm	100 mm
P.V.P. (*) sistema acabado orgánico	78,11 €/m ²	90,31 €/m ²	101,5 €/m ²

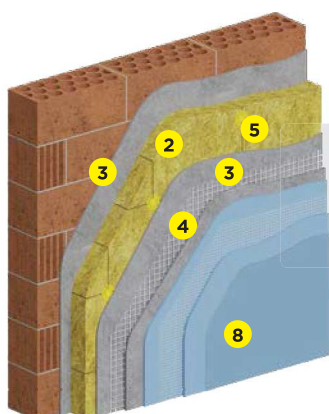

acabado mineral
capa fina

Esesor aislamiento	60 mm	80 mm	100 mm
P.V.P. (*) sistema acabado mineral capa fina	94,16 €/m ²	106,35 €/m ²	117,42 €/m ²

Sistema webertherm ACUSTIC LIGHT

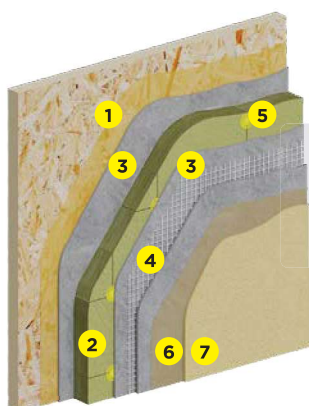

acabado orgánico

Esesor aislamiento	60 mm	80 mm	100 mm
P.V.P. (*) sistema acabado mineral capa fina	79,9 €/m ²	92,6 €/m ²	104,7 €/m ²

Sistema de aislamiento térmico por el exterior para fachadas (SATE/ETICS) en base placas de lana mineral

- 1 weberprim FX15**
Resina de unión con cargas minerales
- 2 webertherm PLACA /TF PROFI**
Aislamiento térmico de lana mineral con conductividad térmica 0,034 - 0,035 W/(m·K)
- 3 webertherm BASEGEL/webertherm BASE erGO**
Gel adhesivo 2 en 1 para sistemas SATE, regularizador de superficies y adhesivo de muy altas prestaciones
- 4 webertherm MALLA 160**
Malla de refuerzo para revestimientos minerales en capa fina (131 g/m²)
- 5 webertherm ESPIGA + webertherm ARANDELA 140**
Sistema de fijación (en el caso de webertherm PLACA TF PROFI no es necesaria webertherm ARANDELA 140)
- 6 webertene PRIMER**
Base reguladora de absorción para fachadas
- 7 gama webertene**
Revestimientos orgánicos de acabado
- 8 webercal ESTUCO + webertherm MALLA 65 + weberneto S400**
Revestimiento de cal coloreado reforzado con malla de fibra de vidrio para morteros en capa fina (58 g/m²) y protegido con hidrofugante superficial

Nota:

El aislante seleccionado para el cálculo del precio del sistema ha sido **webertherm PLACA TF TROFI**.

(*) En el precio del sistema quedan excluidos los costes de aplicación.

(†) Sistema webertherm ACUSTIC erGO con mortero de regularización webertherm base erGO

SISTEMAS WEBERTHERM, AISLAMIENTO TÉRMICO POR EL EXTERIOR - SATE

SATE: SISTEMAS DE AISLAMIENTO TÉRMICO POR EL EXTERIOR

Sistema webertherm MINERAL

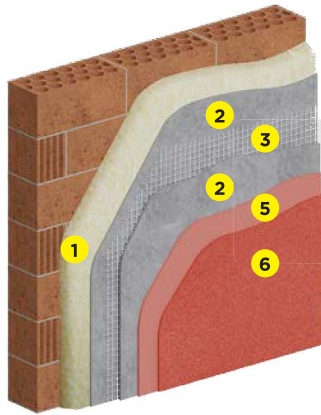

acabado orgánico

Esesor aislamiento	40 mm	60 mm	80 mm
P.V.P. ^(*) sistema acabado orgánico	65,75 €/m ²	86,9 €/m ²	108,16 €/m ²

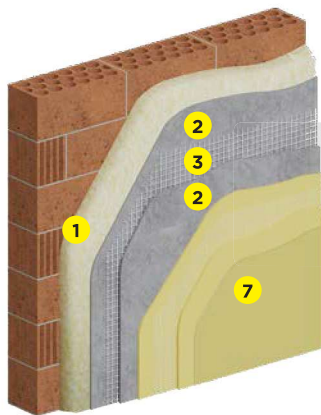

acabado mineral capa fina

Esesor aislamiento	40 mm	60 mm	80 mm
P.V.P. ^(*) sistema acabado mineral capa fina	88,26 €/m ²	111,09 €/m ²	133,95 €/m ²

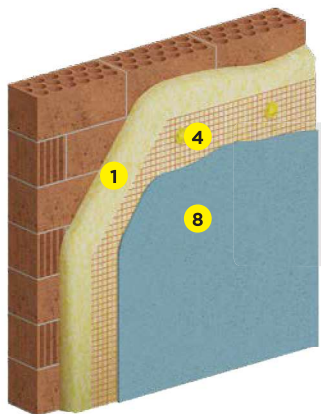

acabado mineral capa gruesa

Esesor aislamiento	40 mm	60 mm	80 mm
P.V.P. ^(*) sistema acabado mineral capa gruesa	64,42 €/m ²	85,57 €/m ²	106,73 €/m ²

Sistema de aislamiento térmico por el exterior para fachadas (tipo SATE/ETICS) en base mortero termoaislante

- 1 webertherm AISLONE**
Aislamiento termoacústico mineral con conductividad térmica 0,042 W/(m·K)
- 2 webertherm BASEGEL/webertherm BASE erGO**
Gel adhesivo 2 en 1 para sistemas SATE, regularizador de superficies y adhesivo de muy altas prestaciones
- 3 webertherm MALLA 160**
Malla de refuerzo para revestimientos minerales en capa fina (131 g/m²)
- 4 webertherm MALLA 200**
Malla de refuerzo para revestimientos minerales en capa gruesa (195 g/m²)
- 5 webertene PRIMER**
Base reguladora de absorción para fachadas
- 6 gama webertene**
Revestimientos orgánicos de acabado
- 7 webercal ESTUCO + webertherm MALLA 65 + weberneto S400**
Revestimiento de cal coloreado reforzado con malla de fibra de vidrio para morteros en capa fina (58 g/m²) y protegido con hidrofugante superficial
- 8 weberprim TP05 + webertherm CLIMA**
Revestimiento mineral de altas prestaciones previa aplicación de la resina de unión

(*) En el precio del sistema quedan excluidos los costes de aplicación.

Sistemas webertherm,
aislamiento térmico por el exterior - SATE

SISTEMAS WEBERTHERM, AISLAMIENTO TÉRMICO POR EL EXTERIOR - SATE

SATE: SISTEMAS DE AISLAMIENTO TÉRMICO POR EL EXTERIOR

Sistema sistema Webertherm ETICS/ETICS erGO

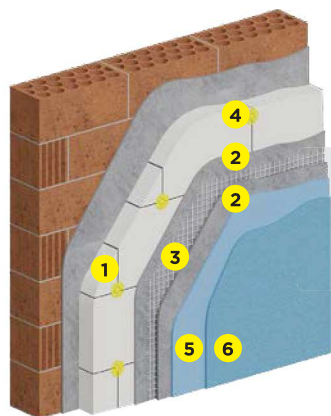

acabado orgánico

Esesor aislamiento	60 mm	80 mm	100 mm
P.V.P. ^(*) sistema acabado orgánico	55,1 €/m ²	60,5 €/m ²	66,3 €/m ²

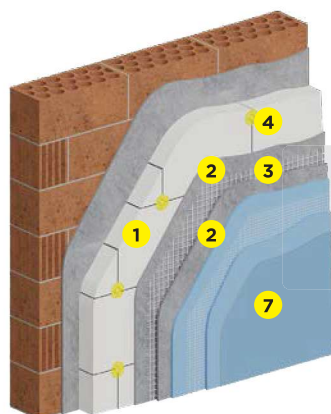

acabado mineral
capa fina

Esesor aislamiento	60 mm	80 mm	100 mm
P.V.P. ^(*) sistema acabado mineral capa fina	68,8 €/m ²	74,5 €/m ²	79,8 €/m ²

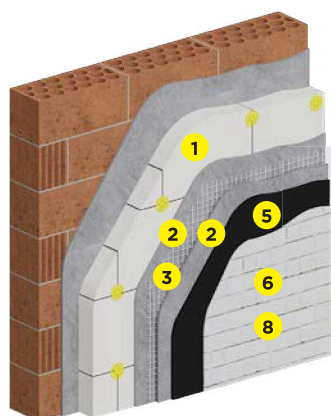

acabado caravista

Esesor aislamiento	60 mm	80 mm	100 mm
P.V.P. ^(*) sistema acabado imitación caravista	70,4 €/m ²	76,6 €/m ²	82 €/m ²

Sistema de aislamiento térmico por el exterior para fachadas (SATE/ETICS) en base placas de poliestireno expandido estabilizado (EPS/ EPS grafito) y placas de poliestireno extruido (XPS)

- 1 webertherm PLACA EPS**
Aislamiento térmico de poliestireno expandido estabilizado con conductividad térmica 0,037 W/(m·K)
- 2 webertherm BASEGEL / webertherm BASE erGO**
Gel adhesivo 2 en 1 para sistemas SATE, regularizador de superficies y adhesivo de muy altas prestaciones
- 3 webertherm MALLA 160**
Malla de refuerzo para revestimientos minerales en capa fina (131 g/m²)
- 4 webertherm ESPIGA**
Sistema de fijación mecánica
- 5 webertene PRIMER**
Base reguladora de absorción para fachadas
- 6 gama webertene**
Revestimientos orgánicos de acabado
- 7 webercal ESTUCO + webertherm MALLA 65 + weberneto S400**
Revestimiento de cal coloreado reforzado con malla de fibra de vidrio para morteros en capa fina (58 g/m²) y protegido con hidrofugante superficial
- 8 webertherm MOLDE CARAVISTA 24x5 cm**
Plantilla autoadhesiva removible

(*) En el precio del sistema quedan excluidos los costes de aplicación.

(†) Sistema webertherm etics erGO con mortero de regularización webertherm base erGO

SISTEMAS WEBERTHERM, AISLAMIENTO TÉRMICO POR EL EXTERIOR - SATE

SATE: SISTEMAS DE AISLAMIENTO TÉRMICO POR EL EXTERIOR

Sistema webertherm CERAMIC

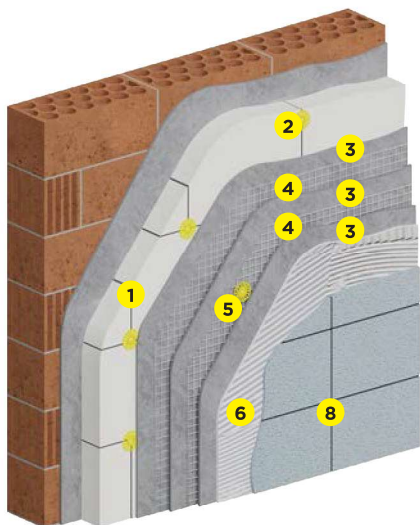

plus

Nota:

Para el consumo de materiales se ha considerado pieza cerámica de 60 x 40 cm, y 5 mm de junta. Se excluye coste de la pieza cerámica.

Espesor aislamiento	60 mm	80 mm	100 mm
P.V.P. ^(*) sistema acabado orgánico	55,5 €/m ²	61,09 €/m ²	67,5 €/m ²

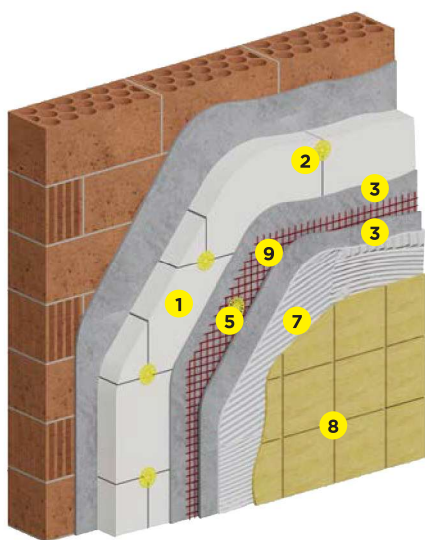

optima

Nota:

Para el consumo de materiales se ha considerado pieza cerámica de 30 x 30 cm, y 5 mm de junta. Se excluye coste de la pieza cerámica.

Espesor aislamiento	60 mm	80 mm	100 mm
P.V.P. ^(*) sistema acabado mineral capa fina	53,9 €/m ²	60,05 €/m ²	65,8 €/m ²

Sistema de aislamiento térmico por el exterior para fachadas (SATE/ETICS) en base placas de EPS acabado cerámico.

- 1 webertherm PLACA EPS**
Aislamiento térmico de poliestireno expandido estabilizado con conductividad térmica 0,037 W/(m·K)
- 2 webertherm ESPIGA SLD-5**
Sistema de fijación mecánica con núcleo metálico
- 3 webertherm BASEGEL**
Gel adhesivo 2 en 1 para sistemas SATE, regularizador de superficies y adhesivo de muy altas prestaciones
- 4 webertherm MALLA 160**
Malla de refuerzo para revestimientos minerales en capa fina (131 g/m²)
- 5 webertherm ESPIGA SRD 5**
Sistema de fijación mecánica con par de apriete
- 6 webercol flex³ SUPERAPID**
Mortero cola súper flexible de fraguado rápido. C2FTES2
- 7 webercol flex² MULTIRAPID**
Mortero cola súper flexible de fraguado rápido. C2FTES1
- 8 webercolor PREMIUM**
Junta universal flexible resistente al moho y a las manchas
- 9 webertherm MALLA 320**
Malla de refuerzo para revestimientos minerales en capa fina (330 g/m²)

(*) En el precio del sistema quedan excluidos los costes de aplicación.

SISTEMAS WEBERTHERM, AISLAMIENTO TÉRMICO POR EL EXTERIOR - SATE

SATE: SISTEMAS DE AISLAMIENTO TÉRMICO POR EL EXTERIOR

Sistema webertherm CIRCLE

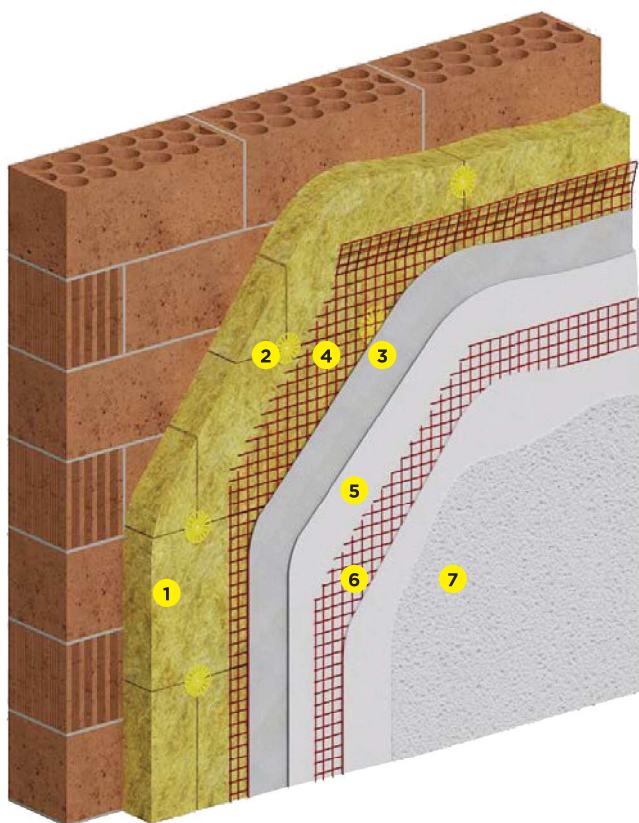

Acabado
orgánico

Sistema de Aislamiento por el exterior desmontable y 100% reciclable

Espesor aislamiento	60 mm	80 mm	100 mm
P.V.P. ^(*) sistema acabado mineral capa fina	89 €/m ²	104,3 €/m ²	114,9 €/m ²

Nota:

El aislante seleccionado para el cálculo del precio del sistema ha sido **webertherm PLACA TF TROFI**.

(*) En el precio del sistema quedan excluidos los costes de aplicación.

- 1 **webertherm PLACA TF TROFI**
panel aislante de lana de roca
- 2 **webertherm ESPIGA SRD-5**
Espiga de fijación
- 3 **webertherm BASEGEL**
Mortero flexible de regularización y adhesión
- 4 **webertherm MALLA 200**
Malla de refuerzo para revestimientos minerales en capa gruesa (195 g/m²)
- 5 **webertherm BASEGEL**
Mortero flexible de regularización y adhesión
- 6 **webertherm MALLA 160**
Malla de fibra de vidrio de refuerzo
- 7 **gama webertene**
Revestimiento orgánico de acabado

SISTEMAS WEBERTHERM, AISLAMIENTO TÉRMICO POR EL EXTERIOR - SATE

SATE: SISTEMAS DE AISLAMIENTO TÉRMICO POR EL EXTERIOR

Sistema webertherm ROBUSTO

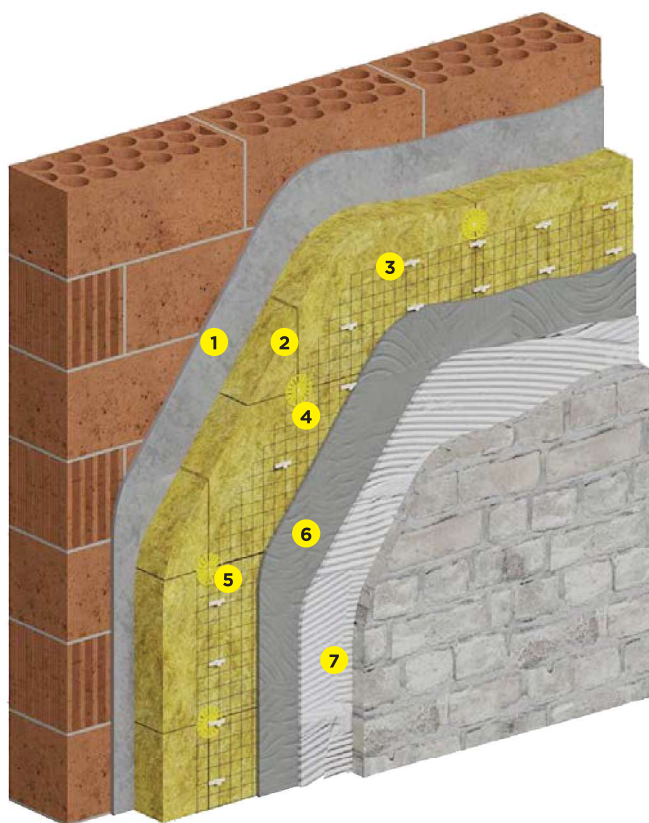

Acabado
piedra

Sistema de aislamiento por el exterior de elevada robustez

Espesor aislamiento	60 mm	80 mm	100 mm
P.V.P. ^(*) sistema acabado mineral capa fina	109,6 €/m ²	122,5 €/m ²	139,6 €/m ²

Nota:





El aislante seleccionado para el cálculo del precio del sistema ha sido **webertherm PLACA TF TROFI**.

(*) En el precio del sistema quedan excluidos los costes de aplicación.

- 1 **webertherm BASEGEL**
Mortero flexible de regularización y adhesión
 - 2 **webertherm PLACA**
panel aislante
 - 3 **webertherm CORONA 5**
Corona de separación
 - 4 **webertherm ESPIGA SRD-5**
Espiga de fijación
 - 5 **webertherm MALLA METÁLICA**
Malla metálica de armado y refuerzo
 - 6 **webertherm SEPARADOR RD**
Espaciador de malla metálica
 - 7 **webertherm AISROC/INTO HP**
Mortero proyectado de regularización
- revestimiento de acabado**
múltiples posibilidades

webertherm acoustic light

LA MEJOR SOLUCIÓN SATE SOBRE MADERA

-  Óptimo aislamiento acústico
-  Mayor catalogación a reacción al fuego
-  Alta transpirabilidad
-  Sistema con certificación por la EOTA



www.es.weber

*Nos comprometemos a construir mejor
para las personas y el planeta*



MORTEROS PARA SATE

SATE: SISTEMAS DE AISLAMIENTO TÉRMICO POR EL EXTERIOR

webertherm AISLONE



Aislamiento termoacústico mineral en base cal de los sistemas webertherm y webertherm mineral.



Color	Consumo	Clase logística	Unidad venta fábrica	Palet	Saco	PVP saco palet (€/saco)	PVP saco (€/saco)
amarillo	10 l/m ² y cm espesor (1,6 kg/m ² y cm espesor)	A ●	saco	1440 l (220,8 kg)	30 l (4,6 kg)	30,21	33,26

webertherm BASEGEL



Gel adhesivo 2 en 1 para sistemas SATE, regularizador de superficies y adhesivo de muy altas prestaciones.



Color	Consumo	Clase logística	Unidad venta fábrica	Palet	Saco	PVP saco palet (€/saco)	PVP saco (€/saco)
blanco	adhesivo de placas 5,0 kg/m ² Regularizador materiales aislantes 1,5 kg/m ² y mm de espesor	A ●	saco	1200 kg	25 kg	31,24	34,39
gris	5,0 kg/m ² Regularizador materiales aislantes 1,5 kg/m ² y mm de espesor	A ●	saco	1200 kg	25 kg	28,96	31,88

webertherm BASE erGO



Mortero de alto rendimiento para SATE con tecnología erGO

Color	Consumo	Clase logística	Unidad venta fábrica	Palet	Saco	PVP saco palet (€/saco)	PVP saco (€/saco)
gris	2,5 kg/m ² con adhesivo y 0,75 kg/m ² por mm de espesor	A ●	saco	800 kg	12,5 kg	33,30	36,66

webertherm FLEX B



Revestimiento orgánico regularizador y adhesivo de placas termoaislantes.



Color	Consumo	Clase logística	Unidad venta fábrica	Palet	Bidón	PVP bidón palet (€/bidón)	PVP bidón (€/bidón)
blanco	adhesivo de placas 5,0 kg/m ² Regularizador materiales aislantes 1,7 kg/m ² y mm de espesor	C ■	bidón	600 kg	25 kg	164,04	177,16

webertherm AISLATERM



Adhesivo impermeable para el anclaje y fijación de paneles de lana mineral en cerramientos de doble hoja de fábrica con cámara de aire.



Color	Consumo	Clase logística	Unidad venta fábrica	Palet	Saco	PVP saco palet (€/saco)	PVP saco (€/saco)
gris	1,2 kg/m ² y mm de espesor	B ■	saco	1200 kg	25 kg	9,61	11,27

PR Producto recomendado para esta aplicación.

Devolución: ■ No ● Sí

MORTEROS PARA SATE

SATE: SISTEMAS DE AISLAMIENTO TÉRMICO POR EL EXTERIOR

webercal AISROC



Termoenfoscado ligero en base cal del sistema webertherm ROBUSTO.

Color	Consumo	Clase logística	Unidad venta fábrica	Palet	Saco	PVP saco palet (€/saco)	PVP saco (€/saco)
Blanco	4 kg/m ² y cm de espesor	C ●	saco	480 kg/pallet (48 sacos)	10 kg	22,93	25,25

webertherm CLIMA

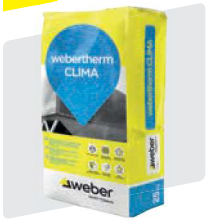

Revestimiento mineral de altas prestaciones para el sistema webertherm mineral.



Color ^(*)	Consumo	Clase logística	Unidad venta fábrica	Palet	Saco	PVP saco palet (€/saco)	PVP saco (€/saco)
Tendencia Carta de colores (pág. 114)	15 kg/m ² y cm espesor	pág. 108	saco	1200 kg	25 kg	25,48	28,04
Premium Carta de colores (pág. 114)	15 kg/m ² y cm espesor	pág. 108	saco	1200 kg	25 kg	28,02	30,85
Especial Carta de colores (pág. 114)	15 kg/m ² y cm espesor	pág. 108	saco	1200 kg	25 kg	33,63	37,02

REVESTIMIENTOS ORGÁNICOS

webertene PRIMER



Imprimación regularizadora de absorción de sustratos para la gama webertene.



Color ^(*)	Consumo	Clase logística	Unidad venta fábrica	Palet	Bidón	PVP bidón palet (€/bidón)	PVP bidón (€/bidón)
Tendencia Carta de colores (pág. 110)	0,25 - 0,30 l/m ²	pág. 104	bidón	336 l	14 l (20 kg aprox.)	156,31	157,93
Premium Carta de colores (pág. 111-113)	0,25 - 0,30 l/m ²	pág. 105-107	bidón	336 l	14 l (20 kg aprox.)	165,69	167,40
Especial	0,25 - 0,30 l/m ²	pág. 104	bidón	336 l	14 l (20 kg aprox.)	175,63	177,45

webertene ADVANCE M



Revestimiento listo al uso en base siloxano (1,0 mm).



Color ^(*)	Consumo	Clase logística	Unidad venta fábrica	Palet	Bidón	PVP bidón palet (€/bidón)	PVP bidón (€/bidón)
Tendencia	1,8 kg/m ²	pág. 104	bidón	600 kg	25 kg	163,37	165,00
Premium	1,8 kg/m ²	pág. 105-107	bidón	600 kg	25 kg	173,17	174,90
Especial	1,8 kg/m ²	pág. 105-107	bidón	600 kg	25 kg	183,56	185,39
Ultime color	1,8 kg/m ²	pág. 105-107	bidón	600 kg	25 kg	201,92	203,93

webertene ADVANCE XS



Revestimiento listo al uso en base siloxano (0,5 mm).



Color ^(*)	Consumo	Clase logística	Unidad venta fábrica	Palet	Bidón	PVP bidón palet (€/bidón)	PVP bidón (€/bidón)
Tendencia	1,5 kg/m ²	pág. 104	bidón	600 kg	25 kg	170,29	172,05
Premium	1,5 kg/m ²	pág. 105-107	bidón	600 kg	25 kg	180,51	182,37
Especial	1,5 kg/m ²	pág. 105-107	bidón	600 kg	25 kg	191,34	193,31
Ultime color	1,5 kg/m ²	pág. 105-107	bidón	600 kg	25 kg	210,47	212,65

PR Producto recomendado para esta aplicación.

(*)Otros colores (especiales) tienen un incremento en tarifa mínimo de un 20%.

REVESTIMIENTOS ORGÁNICOS

SATE: SISTEMAS DE AISLAMIENTO TÉRMICO POR EL EXTERIOR

webertene CLASSIC M



Mortero acrílico coloreado listo al uso (1,0 mm).



Color(*)	Consumo	Clase logística	Unidad venta fábrica	Palet	Bidón	PVP bidón palet (€/bidón)	PVP bidón (€/bidón)
Tendencia	1,8 kg/m ²	pág. 104	bidón	600 kg	25 kg	153,54	155,09
Premium	1,8 kg/m ²	pág. 105-107	bidón	600 kg	25 kg	162,75	164,40
Especial	1,8 kg/m ²	pág. 105-107	bidón	600 kg	25 kg	171,96	173,69
Ultime color	1,8 kg/m ²	pág. 105-107	bidón	600 kg	25 kg	187,32	189,21

webertene CLASSIC L



Revestimiento acrílico listo al uso (1,5 mm).



Color(*)	Consumo	Clase logística	Unidad venta fábrica	Palet	Bidón	PVP bidón palet (€/bidón)	PVP bidón (€/bidón)
Tendencia	2,7 kg/m ²	pág. 104	bidón	600 kg	25 kg	151,59	153,21
Premium	2,7 kg/m ²	pág. 105-107	bidón	600 kg	25 kg	160,69	162,40
Especial	2,7 kg/m ²	pág. 105-107	bidón	600 kg	25 kg	170,33	172,15
Ultime color	2,7 kg/m ²	pág. 105-107	bidón	600 kg	25 kg	187,36	189,37

webertene CLASSIC XL



Revestimiento acrílico listo al uso (2,5 mm).



Color(*)	Consumo	Clase logística	Unidad venta fábrica	Palet	Bidón	PVP bidón palet (€/bidón)	PVP bidón (€/bidón)
Tendencia	3,5 kg/m ²	pág. 104	bidón	600 kg	25 kg	156,90	158,36
Premium	3,5 kg/m ²	pág. 105-107	bidón	600 kg	25 kg	166,31	167,87
Especial	3,5 kg/m ²	pág. 105-107	bidón	600 kg	25 kg	176,29	177,94
Ultime color	3,5 kg/m ²	pág. 105-107	bidón	600 kg	25 kg	191,41	193,20

webertene EXTRACLEAN ACTIVE



Revestimiento con efecto fotocatalítico listo al uso (1,0 mm).



Color(*)	Consumo	Clase logística	Unidad venta fábrica	Palet	Bidón	PVP bidón palet (€/bidón)	PVP bidón (€/bidón)
Tendencia	2 kg/m ²	pág. 104	bidón	600 kg	25 kg	213,12	215,12
Premium	2 kg/m ²	pág. 105-107	bidón	600 kg	25 kg	217,23	219,30
Especial	2 kg/m ²	pág. 105-107	bidón	600 kg	25 kg	217,23	219,30
Ultime color	2 kg/m ²	pág. 105-107	bidón	600 kg	25 kg	---	---

webertene ADVANCE PLUS



Pintura coloreada en base siloxano.



Color(*)	Consumo	Clase logística	Unidad venta fábrica	Palet	Bidón	PVP bidón palet (€/bidón)	PVP bidón (€/bidón)
Tendencia	0,25 - 0,30 l/m ²	pág. 104	bidón	336 l	14 l (20 kg aprox.)	266,39	269,05
Premium	0,25 - 0,30 l/m ²	pág. 105-107	bidón	336 l	14 l (20 kg aprox.)	282,37	285,19
Especial	0,25 - 0,30 l/m ²	pág. 105-107	bidón	336 l	14 l (20 kg aprox.)	299,32	302,30
Ultime color	0,25 - 0,30 l/m ²	pág. 105-107	bidón	336 l	14 l (20 kg aprox.)	329,25	332,53

PR Producto recomendado para esta aplicación.

(*) Otros colores (especiales) tienen un incremento en tarifa mínimo de un 6%. Consultar pedido mínimo.

REVESTIMIENTOS ORGÁNICOS

SATE: SISTEMAS DE AISLAMIENTO TÉRMICO POR EL EXTERIOR



COMPONENTES SATE

Placas aislantes		espesor (mm)	unidad básica	cantidad por unidad venta fábrica (m ² /paquete)	peso (kg/paquete)	clase logística	PVP (€/m ²)
	webertherm PLACA LANA DE ROCA	40	m ²	3,6	11,52	D ■	36,15
		60	m ²	3	12,96	B ■	38,61
	Aislamiento termoacústico de lana de roca de alta densidad con conductividad térmica 0,035 W/(m·K) para el sistema webertherm ACUSTIC (1000 mm x 600 mm)	80	m ²	1,8	17,28	B ■	49,62
		100	m ²	1,8	14,40	B ■	59,73
		120	m ²	1,8	17,28	D ■	66,95
		140	m ²	1,2	20,16	D ■	77,40
		160	m ²	1,2	23,04	D ■	90,76
		180	m ²	1,2	12,96	D ■	105,91
		200	m ²	0,6	14,40	D ■	113,61
		220	m ²	0,6	15,84	D ■	124,28
		240	m ²	0,6	17,28	D ■	136,98
		260	m ²	0,6	18,72	D ■	147,77
	280	m ²	0,6	20,16	D ■	156,77	
300	m ²	0,6	21,60	D ■	167,17		
	webertherm placas JAMBAS	20	m ²	9,6	11,52	D ■	25,17
		30	m ²	7,2	12,96	D ■	36,70
	Aislamiento termoacústico de lana mineral de alta densidad (1200 mm X 1000 mm)						
	webertherm PLACA EPS GRAFITO	20	m ²	consultar	consultar	C ■	6,05
		40	m ²	consultar	consultar	A ■	12,08
	Aislamiento térmico de poliestireno expandido de grafito estabilizado con conductividad 0,032 W/(m·K) para el sistema webertherm ETICS (1000 mm x 500/600 mm)	60	m ²	consultar	consultar	A ■	18,12
		80	m ²	consultar	consultar	A ■	24,17
		100	m ²	consultar	consultar	A ■	30,19
		120	m ²	consultar	consultar	C ■	36,26
		140	m ²	consultar	consultar	D ■	42,27
		160	m ²	consultar	consultar	D ■	48,32

Devolución: ■ No ● Sí

COMPONENTES SATE

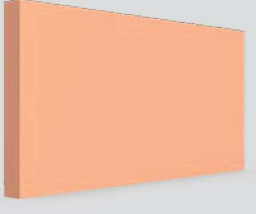
SATE: SISTEMAS DE AISLAMIENTO TÉRMICO POR EL EXTERIOR

Placas aislantes		espesor (mm)	unidad básica	cantidad por unidad venta fábrica (m ² /paquete)	peso (kg/paquete)	clase logística	PVP (€/m ²)
	webertherm PLACA EPS	20	m ²	consultar	consultar	C ■	5,30
		40	m ²	consultar	consultar	A ■	9,62
	Aislamiento térmico de poliestireno expandido estabilizado con conductividad 0,037 W/(m·K) para el sistema webertherm ETICS (1000 mm x 500/600 mm)	60	m ²	consultar	consultar	A ■	14,44
		80	m ²	consultar	consultar	A ■	19,29
		100	m ²	consultar	consultar	A ■	24,06
		120	m ²	consultar	consultar	C ■	28,93
		140	m ²	consultar	consultar	D ■	33,74
		160	m ²	consultar	consultar	D ■	38,51
	webertherm PLACA XPS	40	m ²	7,50 ^(PM)	10,50	C ■	20,13
		60	m ²	5,25 ^(PM)	11,03	C ■	30,30
	Aislamiento térmico de poliestireno extruido con conductividad térmica 0,034 W/(m·K) para sistemas webertherm (1250 mm x 600 mm)	80	m ²	3,75 ^(PM)	10,50	C ■	40,4
		100	m ²	3,00 ^(PM)	10,50	C ■	50,46
		120	m ²	2,25 ^(PM)	9,45	D ■	60,05
	webertherm PLACA CORCHO	20	m ²	7,5	17,875	D ■	29,79
		40	m ²	4	17,875	D ■	56,84
	Placa de corcho 100% natural, con conductividad térmica 0,037 W/m·K, para uso en el sistema de aislamiento térmico por el exterior webertherm natura	60	m ²	2,5	19,1143	D ■	85,26
		80	m ²	2	17,875	D ■	113,69
		100	m ²	1,5	17,875	D ■	142,11
		120	m ²	1	14,3	D ■	170,67
		140	m ²	1	14,3	D ■	198,94

Devolución: ■ No ● Sí

^(PM) Consultar pedido mínimo.

COMPONENTES SATE

SATE: SISTEMAS DE AISLAMIENTO TÉRMICO POR EL EXTERIOR

Mallas de refuerzo		unidad básica	unidad venta fábrica	m²/rollo	rollos/palet	peso (kg/rollo)	clase logística	PVP (€/m²)	PVP (€/rollo)	
	webertherm MALLA METALICA	m²	rollo	25	16	17,8	C ■	10,74	284,58	
	Malla de acero electrosoldada galvanizada para el sistema webertherm ROBUSTO									
	webertherm MALLA 65	m²	rollo	50	35	2,90	C ■	6,34	336,02	
	Malla de fibra de vidrio para refuerzo de acabados en capa fina (58 g/m²)									
	webertherm MALLA 160	m²	rollo	55	33	8,80	A ■	2,47	143,75	
	Malla de refuerzo para revestimientos minerales en capa fina en sistemas webertherm y renovación de fachadas (131 g/m²)									
	webertherm MALLA 200	m²	rollo	55	20	10,73	C ■	2,87	167,42	
	Malla de refuerzo para revestimientos minerales en capa gruesa en sistemas webertherm y renovación de fachadas (195 g/m²)									
	webertherm MALLA 320	m²	rollo	25	30	8,25	C ■	6,54	173,41	
	Malla de refuerzo para zonas accesibles de los sistemas webertherm (330 g/m²)									
Cinta		unidad básica	longitud rollo (m.l.)	unidad venta fábrica	cantidad por caja	peso (kg/rollo)	clase logística	PVP (€/ml.)	PVP (€/caja)	
	webertherm CINTA SELLADORA	m.l.	12	caja	252 ml. (21 rollos)	3,00	C ■	2,36	629,33	
	Cinta expansiva para el sellado estanco de juntas para sistemas de aislamiento térmico por el exterior									
Perfiles		espesor (mm)	unidad básica	longitud perfil (m.l.)	unidad venta fábrica	cantidad por caja o fardo (m.l.)	Peso (kg/caja o fardo)	clase logística	PVP (€/ml.)	PVP (€/caja o fardo)
	webertherm PERFIL ARRANQUE	40	m.l.	2,5	fardo	25	5,80	A ■	6,68	177,00
		60	m.l.	2,5	fardo	25	5,81	A ■	7,09	187,89
		80	m.l.	2,5	fardo	25	6,20	A ■	7,94	210,48
		100	m.l.	2,5	fardo	25	7,94	A ■	10,47	277,47
		120	m.l.	2,5	fardo	15	7,17	C ■	12,08	192,03
		140	m.l.	2,5	fardo	15	8,00	C ■	13,29	211,36
		160	m.l.	2,5	fardo	15	8,80	C ■	15,05	239,28
		180	m.l.	2,5	fardo	15	9,60	C ■	19,74	313,91
	webertherm PERFIL ARRANQUE PLUS parte I	120-220	m.l.	2	fardo	30	13,00	D ■	15,01	477,19
	Perfil de cierre o arranque horizontal en PVC para sistemas SATE adaptable a espesores entre 120 y 220 mm									
	webertherm PERFIL ARRANQUE PLUS parte II	120-220	m.l.	2	caja	30	12,09	D ■	11,80	375,22
	Perfil de PVC en forma de ángulo que se combina con webertherm perfil arranque plus parte I									

Devolución: ■ No ● Sí **PR** Producto recomendado para esta aplicación.

COMPONENTES SATE





SATE: SISTEMAS DE AISLAMIENTO TÉRMICO POR EL EXTERIOR

Perfiles		espesor (mm)	unidad básica	longitud perfil (m.l.)	unidad venta fábrica	cantidad por caja o fardo (m.l.)	Peso (kg/caja o fardo)	clase logística	PVP (€/ml.)	PVP (€/caja o fardo)
	webertherm PERFIL CORONACION	40	m.l.	2,5	caja	25	11,00	C ■	18,12	480,08
	Perfil de aluminio para la coronación de sistemas de aislamiento térmico por el exterior	60	m.l.	2,5	caja	25	12,30	C ■	18,12	480,08
		80	m.l.	2,5	caja	25	17,40	C ■	21,46	568,81
		100	m.l.	2,5	caja	25	14,85	C ■	21,46	568,81
	webertherm PERFIL CLIP ARRANQUE 6 mm		m.l.	2,5	caja	37,5	3,11	C ■	6,39	253,95
	Perfil de encaje en PVC con malla de refuerzo para perfiles de arranque como inicio del revestimiento en capa fina									
	webertherm PERFIL ESQUINERO		m.l.	2,5	caja	125	13,00	A ■	2,01	266,22
	Perfil cantonera de PVC con malla para refuerzo y marcado de aristas									
	webertherm PERFIL ESQUINERO CONFORMABLE		m.l.	50	caja	1 rollo	2,50	D ■	5,07	268,72
	Perfil cantonera de PVC en rollo con malla para la formación de cantos agudos y obtusos alineados									
	webertherm PERFIL GOTERON CF		m.l.	2,5	caja	50	6,31	A ■	7,97	422,49
	Perfil de goteo para dinteles en acabados con revestimientos en capa fina									
	webertherm PERFIL GOTERON CG		m.l.	2,5	caja	62,5	3,10	D ■	11,58	767,46
	Perfil de goteo para dinteles con revestimientos en capa gruesa									
	webertherm PERFIL JUNTA DILATACIÓN +/- 1		m.l.	2,5	caja	27,5	14,38	D ■	32,96	960,89
	Perfil junta dilatación en PVC con malla para juntas verticales hasta 10 mm									
	webertherm PERFIL JUNTA DILATACIÓN +/- 5		m.l.	2,5	caja	25	5,75	C ■	27,66	732,87
	Perfil junta dilatación en PVC con malla para juntas verticales hasta 25 mm									
	webertherm PERFIL ALFEIZAR		m.l.	2	caja	40	4,2	C ■	4,74	201,01
	Perfil de estanqueidad para encuentro con alféizar									
	webertherm PERFIL REMATE VENTANA		m.l.	2,6	caja	130	11,25	B ■	5,16	711,61
	Perfil remate de ventanas de los sistemas webertherm									
	webertherm PERFIL ARISTA PVC 3 mm		m.l.	2,5	caja	125	11,25	C ■	5,18	686,36
	Perfil reforzado con malla para la conformación de ángulos rectos									
	webertherm PERFIL LATERAL	40	m.l.	2,5	caja	25	3,93	D ■	11,32	300,05
	Perfil lateral de aluminio para el remate lateral de los sistemas webertherm	60	m.l.	2,5	caja	25	5,80	C ■	13,00	344,43
		80	m.l.	2,5	caja	25	5,80	C ■	13,85	367,03
		100	m.l.	2,5	caja	25	8,50	C ■	15,54	411,81

Devolución: ■ No ● Sí

COMPONENTES SATE





SATE: SISTEMAS DE AISLAMIENTO TÉRMICO POR EL EXTERIOR

Espigas		espesor de aislamiento (mm)	unidad venta fábrica	cantidad por caja (uds.)	peso (kg/caja)	clase logística	PVP (€/ud.)	PVP (€/caja)
 <p>Fijación mecánica con núcleo metálico</p>	webertherm ESPIGA SLD-5 95	60 (obra nueva) / 40 (rehab.)	caja	100	2,25	A ■	0,7148	71,48
	webertherm ESPIGA SLD-5 115	80 (obra nueva) / 60 (rehab.)	caja	100	2,48	A ■	0,7586	75,86
	webertherm ESPIGA SLD-5 135	100 (obra nueva) / 80 (rehab.)	caja	100	2,80	A ■	0,7780	77,80
	webertherm ESPIGA SLD-5 155	120 (obra nueva) / 100 (rehab.)	caja	100	3,02	A ■	0,8339	83,39
	webertherm ESPIGA SLD-5 175	140 (obra nueva) / 120 (rehab.)	caja	100	3,33	C ■	0,9347	93,47
	webertherm ESPIGA SLD-5 195	160 (obra nueva) / 140 (rehab.)	caja	100	3,64	C ■	1,0906	109,06
	webertherm ESPIGA SLD-5 215	180 (obra nueva) / 160 (rehab.)	caja	100	3,80	C ■	1,2776	127,76
	webertherm ESPIGA SLD-5 235	200 (obra nueva) / 180 (rehab.)	caja	100	4,40	C ■	1,4373	143,73
	webertherm ESPIGA SLD-5 255	220 (obra nueva) / 200 (rehab.)	caja	100	4,60	C ■	2,1162	211,62
	webertherm ESPIGA SLD-5 275	240 (obra nueva) / 220 (rehab.)	caja	100	4,90	C ■	2,3635	236,35
	webertherm ESPIGA SLD-5 295	260 (obra nueva) / 240 (rehab.)	caja	100	5,20	C ■	2,6347	263,47
 <p>Sistema de fijación con núcleo de plástico para placas de aislamiento térmico de los sistemas webertherm</p>	webertherm ESPIGA H3 075	40 (obra nueva) / - (rehab.)	caja	200	3,00	A ■	0,9439	94,39
	webertherm ESPIGA H3 095	60 (obra nueva) / 40 (rehab.)	caja	200	3,00	A ■	0,9502	95,02
	webertherm ESPIGA H3 115	80 (obra nueva) / 60 (rehab.)	caja	200	3,50	A ■	0,9948	99,48
	webertherm ESPIGA H3 135	100 (obra nueva) / 80 (rehab.)	caja	200	3,50	A ■	1,0517	105,17
	webertherm ESPIGA H3 155	120 (obra nueva) / 100 (rehab.)	caja	200	4,00	C ■	1,1034	110,34
	webertherm ESPIGA H3 175	140 (obra nueva) / 120 (rehab.)	caja	100	2,27	C ■	0,6083	60,83
	webertherm ESPIGA H3 195	160 (obra nueva) / 140 (rehab.)	caja	100	2,62	C ■	0,7385	73,85
	webertherm ESPIGA H3 215	180 (obra nueva) / 160 (rehab.)	caja	100	2,77	C ■	90,161	91,61
	webertherm ESPIGA H3 235	200 (obra nueva) / 180 (rehab.)	caja	100	2,92	C ■	1,1253	112,53
 <p>Fijación mecánica con par de apriete</p>	webertherm ESPIGA SRD-5 115	80 (obra nueva) / - (rehab.)	caja	100	4,20	C ■	1,0431	104,31
	webertherm ESPIGA SRD-5 135	100 (obra nueva) / 60 (rehab.)	caja	100	3,34	B ■	1,1976	119,76
	webertherm ESPIGA SRD-5 155	120 (obra nueva) / 80 (rehab.)	caja	100	3,60	B ■	1,4594	145,94
	webertherm ESPIGA SRD-5 175	140 (obra nueva) / 100 (rehab.)	caja	100	3,75	C ■	1,6673	166,73
	webertherm ESPIGA SRD-5 195	160 (obra nueva) / 120 (rehab.)	caja	100	4,20	D ■	2,0162	201,62
 <p>Sistema de fijación de placas de aislamiento térmico en soportes de madera y chapa metálica</p>	webertherm ESPIGA STR H 80	- (obra nueva) / 40 (rehab.)	caja	100	1,75	B ■	0,9832	98,32
	webertherm ESPIGA STR H 100	- (obra nueva) / 60 (rehab.)	caja	100	2,00	B ■	1,0993	109,93
	webertherm ESPIGA STR H 120	80 (obra nueva) / 80 (rehab.)	caja	100	2,27	B ■	1,2311	123,11
	webertherm ESPIGA STR H 140	100 (obra nueva) / 100 (rehab.)	caja	100	2,45	B ■	1,4028	140,28
	webertherm ESPIGA STR H 160	120 (obra nueva) / 120 (rehab.)	caja	100	2,60	C ■	1,6494	164,94
	webertherm ESPIGA STR H 180	140 (obra nueva) / 140 (rehab.)	caja	100	2,92	C ■	1,8147	181,47
	webertherm ESPIGA STR H 200	160 (obra nueva) / 160 (rehab.)	caja	100	3,20	C ■	1,9748	197,48
	webertherm CORONA RS	-	caja	100	3	C ■	1,0854	108,54
	Corona separadora para sistema webertherm ROBUSTO							
	webertherm SEPARADOR RD	-	caja	3000	5,3	C ■	3,1276	312,76
	Clip espaciador de PVC para sistema webertherm ROBUSTO							

Devolución: ■ No ● Sí

COMPONENTES SATE



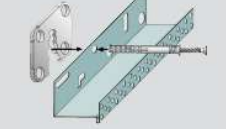
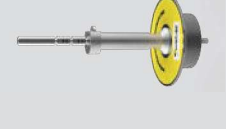



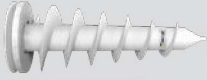

SATE: SISTEMAS DE AISLAMIENTO TÉRMICO POR EL EXTERIOR

Espigas		espesor de aislamiento (mm)	unidad venta fábrica	cantidad por caja (uds.)	peso (kg/caja)	clase logística	PVP (€/ud.)	PVP (€/caja)
	webertherm ARANDELA 140		caja	100	3,54	B ■	0,8472	84,72
	Sistema de sujeción de placas de aislamiento térmico de lana de vidrio							
	webertherm TAPA STR EPS		caja	100	0,40	D ■	0,2394	25,38
	Rotura de puente térmico de EPS para sistemas de fijación de aislamiento térmico mediante avellanado							
	webertherm TAPA STR EPS GRAFITO		caja	100	0,40	D ■	0,2920	30,95
	Rotura de puente térmico de EPS con grafito para sistemas de fijación mediante avellanado							
	webertherm TAPA STR LM		caja	100	0,70	D ■	0,4668	49,48
	Rotura de puente térmico de lana mineral para sistemas de fijación mediante avellanado							
	webertherm TAPON STR EPS		caja	500	0,85	D ■	0,0798	42,30
	Rotura de puente térmico de EPS para sistemas de fijación atornillados							
	webertherm SET MONTAJE PERFIL ARRANQUE		caja	75 tacos + 10 conectores + 50 niveladores	0,90	D ■		99,83
	Set compuesto por elementos especialmente indicados para la ayuda en la instalación de webertherm perfil arranque							
	webertherm HERRAMIENTA SRD		caja	1	0,80	D ■		273,17
	Herramienta de avellanado							

Devolución: ■ No ● Sí

COMPONENTES SATE

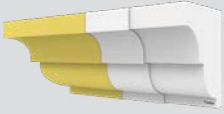
SATE: SISTEMAS DE AISLAMIENTO TÉRMICO POR EL EXTERIOR











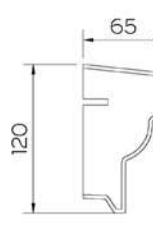

Anclaje de elementos en fachadas		espesor de aislamiento (mm)	unidad venta fábrica	cantidad por caja (uds.)	peso (kg/caja)	clase logística	PVP (€/ud.)	PVP (€/caja)
	webertherm ANCLAJE ESPIRAL		caja	100	1,50	C ■	1,45	153,77
	Sistema de anclaje para cargas muy ligeras en sistemas de aislamiento térmico por el exterior							
	webertherm ANCLAJE THERMAX 8/M6 60	45-60	caja	20	0,64	C ■	7,52	159,51
	webertherm ANCLAJE THERMAX 8/M6 80	60-80	caja	20	0,75	C ■	7,63	161,83
	webertherm ANCLAJE THERMAX 8/M6 100	80-100	caja	20	0,90	C ■	7,80	165,31
	webertherm ANCLAJE THERMAX 8/M6 120	100-120	caja	20	1,00	D ■	7,91	167,66
	webertherm ANCLAJE THERMAX 8/M6 140	120-140	caja	20	1,20	D ■	8,13	172,31
	webertherm ANCLAJE THERMAX 12/M12 110	90-110	caja	20	2,00	D ■	29,24	619,89
	Sistema de anclaje con rotura de puente térmico para la fijación de cargas pesadas en fachadas con SATE							
	webertherm ANCLAJE THERMAX 16/M12 170	150-170	caja	20	5,76	D ■	29,24	619,89
	Sistema de anclaje con rotura de puente térmico para la fijación de cargas pesadas en fachadas con SATE							
	webertherm ANCLAJE CORNER	140	caja	unidad	2,90	D ■		138,45
	Sistema de anclaje para la instalación planificada de accesorios de peso mediano y alto en fachadas con SATE	200	caja	unidad	3,40	D ■		150,24
		300	caja	unidad	4,40	D ■		170,50
Modelaje de fachadas		espesor de aislamiento (mm)	unidad venta fábrica	cantidad por caja (uds.)	peso (kg/caja)	clase logística	PVP (€/ud.)	PVP (€/caja)
	webertherm MOLDE CARAVISTA 24x5 cm		caja	50 moldes (45,32 m²/caja)	5,40	D ■	16,93	897,42
	Plantilla autoadhesiva de lámina de cartón hidrorrepelente, de espesor 1 mm para la realización de acabado imitación ladrillo caravista de 24 x 5 cm y junta de 10 mm en revestimientos orgánicos (moldes 1.03 x 0.88 m)							
	webertherm MOLDURA CORNISA	00, 01, 02, 03, 04, 05, 06, 07, 08	m.l.	2	caja	10 (5 molduras)	D ■	ver pág. 33
	Perfil prefabricado de poliestireno expandido de alta densidad estabilizado, de sección uniforme y recubierto con un mortero polimérico	Ver sección en pág. 25						
	webertherm MOLDURA VENTANA	00, 01, 02, 03, 04, 05, 06, 07, 08, 09, 10, 11, 12, 13, 14, 15	m.l.	2	caja	10 (5 molduras)	D ■	ver pág. 33
	Perfil prefabricado de poliestireno expandido de alta densidad estabilizado, de sección uniforme y recubierto con un mortero polimérico	Ver sección en pág. 25						

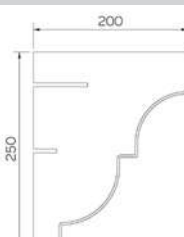
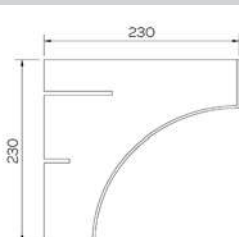
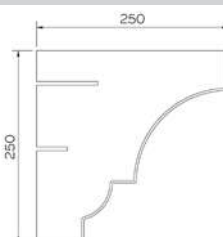
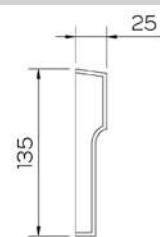
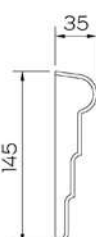
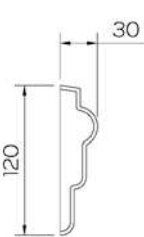
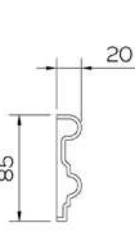
COMPONENTES SATE

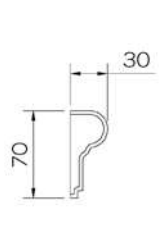
SATE: SISTEMAS DE AISLAMIENTO TÉRMICO POR EL EXTERIOR

Modelaje de fachadas

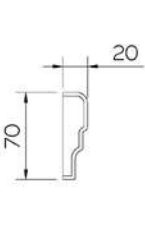
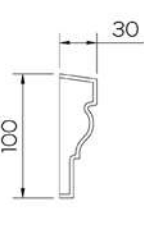
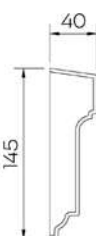
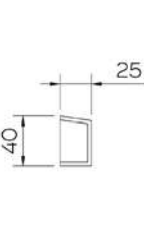
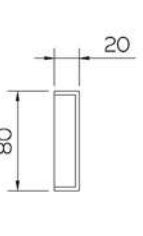
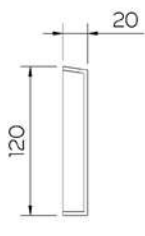
Gama y secciones disponibles de webertherm MOLDURA CORNISA y webertherm MOLDURA VENTANA

<p>MOLDURA CORNISA 00</p>  <p>PVP (€/caja) 873,69</p>	<p>MOLDURA CORNISA 01</p>  <p>PVP (€/caja) 879,14</p>	<p>MOLDURA CORNISA 02</p>  <p>PVP (€/caja) 983,35</p>	<p>MOLDURA CORNISA 03</p>  <p>PVP (€/caja) 1225,22</p>	<p>MOLDURA CORNISA 04</p>  <p>PVP (€/caja) 1096,73</p>
<p>MOLDURA CORNISA 05</p>  <p>PVP (€/caja) 1597,47</p>	<p>MOLDURA CORNISA 06</p>  <p>PVP (€/caja) 1970,07</p>	<p>MOLDURA CORNISA 07</p>  <p>PVP (€/caja) 2036,15</p>	<p>MOLDURA CORNISA 08</p>  <p>PVP (€/caja) 2136,55</p>	<p>MOLDURA VENTANA 00</p>  <p>PVP (€/caja) 565,92</p>
<p>MOLDURA VENTANA 01</p>  <p>PVP (€/caja) ---</p>	<p>MOLDURA VENTANA 02</p>  <p>PVP (€/caja) 532,73</p>	<p>MOLDURA VENTANA 03</p>  <p>PVP (€/caja) ---</p>	<p>MOLDURA VENTANA 04</p>  <p>PVP (€/caja) 622,16</p>	<p>MOLDURA VENTANA 05</p>  <p>PVP (€/caja) ---</p>
<p>MOLDURA VENTANA 06</p>  <p>PVP (€/caja) 622,90</p>	<p>MOLDURA VENTANA 07</p>  <p>PVP (€/caja) 571,40</p>	<p>MOLDURA VENTANA 08</p>  <p>PVP (€/caja) ---</p>	<p>MOLDURA VENTANA 09</p>  <p>PVP (€/caja) 418,46</p>	<p>MOLDURA VENTANA 10</p>  <p>PVP (€/caja) 526,04</p>
<p>MOLDURA VENTANA 11</p>  <p>PVP (€/caja) 626,05</p>	<p>MOLDURA VENTANA 12</p>  <p>PVP (€/caja) 419,53</p>	<p>MOLDURA VENTANA 13</p>  <p>PVP (€/caja) 446,42</p>	<p>MOLDURA VENTANA 14</p>  <p>PVP (€/caja) 521,13</p>	<p>MOLDURA VENTANA 15</p>  <p>PVP (€/caja) 787,57</p>

webercal AISROC

*Solución ligera para
enfoscados más eficientes*



Altamente transpirable



Mucho más ligero



Para regularizar
grandes superficies



*Nos comprometemos a construir
mejor para las personas y el planeta*





Revestimiento y rehabilitación de fachadas

ÍNDICE DE CONTENIDOS

Sistemas webernova, rehabilitación de fachadas

37

Morteros de cal

40

Revestimientos minerales

41

Enfoscados, enlucidos y alisados

41

Conservación de fachadas

42

UN NOMBRE VALE MÁS
QUE MIL PALABRAS

sistema weberenova ANTIFISURAS

■ IMPERMEABILIDAD EN FACHADA

Mejora la impermeabilidad en fachadas

Sistema de rehabilitación flexible para la protección y decoración de fachadas

■ PUENTE DE FISURAS

Altamente flexible y de gran capacidad en puenteo de fisuras



SISTEMAS WEBERENOVA, REHABILITACIÓN DE FACHADAS

REVESTIMIENTO Y REHABILITACIÓN DE FACHADAS

Sistema weberenova THERM

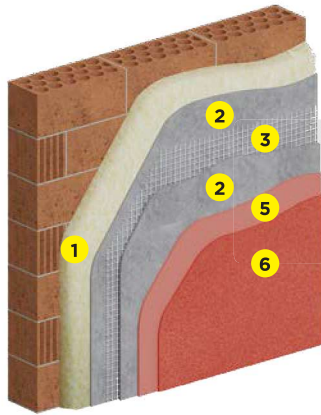

acabado orgánico

Esesor aislamiento	40 mm	60 mm	80 mm
P.V.P.(*) sistema acabado orgánico	65,75 €/m ²	86,9 €/m ²	108,16 €/m ²

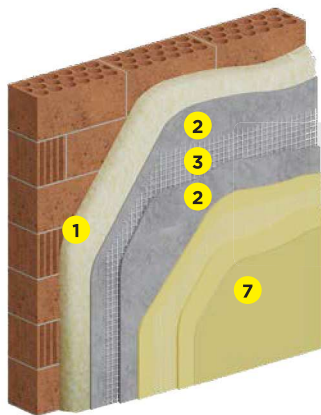

acabado mineral capa fina

Esesor aislamiento	40 mm	60 mm	80 mm
P.V.P.(*) sistema acabado mineral capa fina	88,26 €/m ²	111,09 €/m ²	133,95 €/m ²

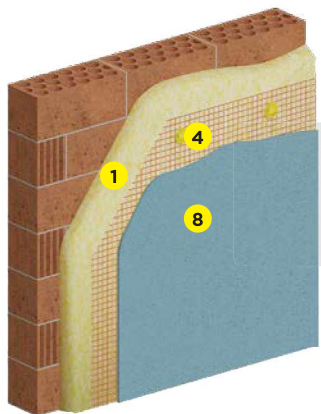

acabado mineral capa gruesa

Esesor aislamiento	40 mm	60 mm	80 mm
P.V.P.(*) sistema acabado mineral capa gruesa	64,42 €/m ²	85,57 €/m ²	106,73 €/m ²

Sistema de renovación de fachadas antiguas en base mortero termo-enfoscado aligerado webertherm aislone

- 1 webertherm AISLONE**
Aislamiento termoacústico mineral con conductividad térmica 0,042 W/(m·K)
- 2 webertherm BASEGEI/ webertherm BASE erGO**
Gel adhesivo 2 en 1 para sistemas SATE, regularizador de superficies y adhesivo de muy altas prestaciones
- 3 webertherm MALLA 160**
Malla de refuerzo para revestimientos minerales en capa fina (131 g/m²)
- 4 webertherm MALLA 200**
Malla de refuerzo para revestimientos minerales en capa gruesa (195 g/m²)
- 5 webertherm ESPIGA**
Sistema de fijación
- 6 webertene PRIMER**
Base reguladora de absorción para fachadas
- 7 gama webertene**
Revestimientos orgánicos de acabado
- 8 webercal ESTUCO + webertherm MALLA 65 + weberneto S400**
Revestimiento de cal coloreado reforzado con malla de fibra de vidrio para morteros en capa fina (58 g/m²) y protegido con hidrofugante superficial
- 9 weberprim TP05 + webertherm CLIMA**
Revestimiento mineral de altas prestaciones previa aplicación de la resina de unión

Nota:

Para el cálculo del precio del sistema no se han considerado espigas adicionales que dependen del estado del soporte.

(*) En el precio del sistema quedan excluidos los costes de aplicación.

SISTEMAS WEBERENOVA, REHABILITACIÓN DE FACHADAS

REVESTIMIENTO Y REHABILITACIÓN DE FACHADAS

Sistema weberenova ANTIFISURAS

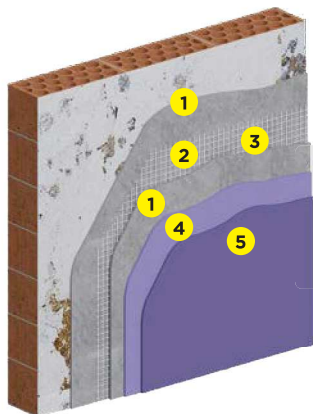

acabado orgánico

Acabado orgánico

P.V.P.^(*) sistema

23,95 €/m²

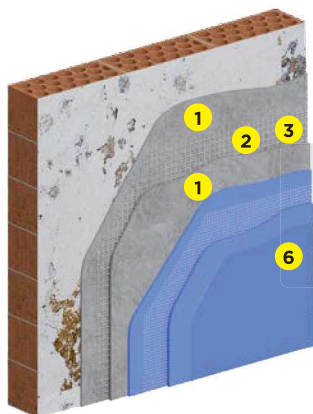

acabado mineral capa fina

Acabado mineral capa fina

P.V.P.^(*) sistema

40,25 €/m²

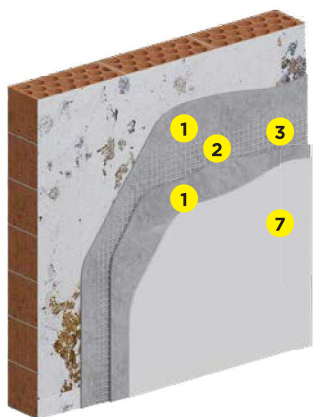

acabado mineral capa lisa

Acabado mineral

P.V.P.^(*) sistema

15,07 €/m²

Sistema de rehabilitación flexible para la decoración y protección de fachadas antiguas

- 1 webertherm BASEGEI/ webertherm BASE erGO**
Gel adhesivo 2 en 1 para sistemas SATE, regularizador de superficies y adhesivo de muy altas prestaciones
- 2 webertherm ESPIGA**
Sistema de fijación mecánica (opcional)
- 3 webertherm MALLA 160**
Malla de refuerzo para revestimientos minerales en capa fina (131 g/m²)
- 4 webertene PRIMER**
Base reguladora de absorción para fachadas
- 5 gama webertene**
Revestimientos orgánicos de acabado
- 6 webercal ESTUCO + webertherm MALLA 65 + weberneto S400**
Revestimiento de cal coloreado reforzado con malla de fibra de vidrio para morteros en capa fina (58 g/m²) y protegido con hidrofugante superficial
- 7 webermur LISO**
Revestimiento mineral muy fino

Nota:

Para el cálculo del precio del sistema no se han considerado espigas adicionales que dependen del estado del soporte.

(*) En el precio del sistema quedan excluidos los costes de aplicación.

SISTEMAS WEBERENOVA, REHABILITACIÓN DE FACHADAS

REVESTIMIENTO Y REHABILITACIÓN DE FACHADAS

Sistema weberenova SANYMUR

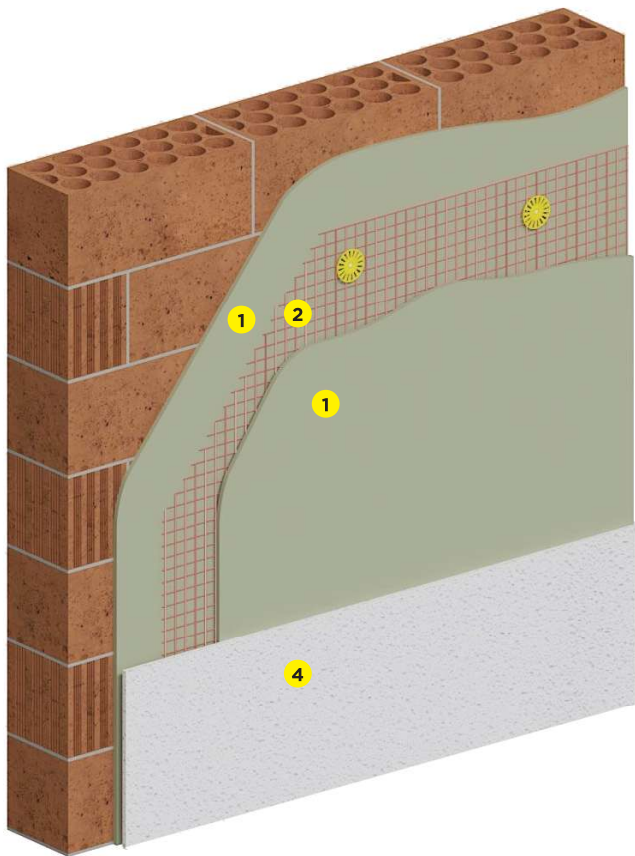

P.V.P.^(*) sistema

13,73 €/m²

Nota:

Para el cálculo del precio del sistema no se han considerado espigas adicionales que dependen del estado del soporte.

(*) En el precio del sistema quedan excluidos los costes de aplicación.

Sistema de rehabilitación de elevada transpirabilidad, para la decoración y el saneamiento de fachadas

- 1 webercal REVOCO**
Revestimiento tradicional de cal coloreado
- 2 webertherm ESPIGA (opcional)**
Sistema de fijación mecánica
- 3 webertherm MALLA 200**
Malla de refuerzo para revestimientos minerales en capa gruesa (195 g/m²)
- 4 webercal HYDROMUR**
Mortero para tratamiento de humedades en zócalos

MORTEROS DE CAL

REVESTIMIENTO Y REHABILITACIÓN DE FACHADAS

webercal REVOCO



Revestimiento tradicional de cal coloreado.



Color ^(*)	Consumo	Clase logística	Unidad venta fábrica	Palet	Saco	PVP saco palet (€/saco)	PVP saco (€/saco)
Tendencia Carta de colores (pág. 109)	16,0 kg/m ² y cm espesor	pág. 105	saco	1200 kg	25 kg	18,31	20,16
Especial	16,0 kg/m ² y cm espesor	pág. 105	saco	1200 kg	25 kg	18,86	20,75

webercal BASIC



Revestimiento mineral de altas prestaciones para el sistema webertherm mineral.



Color	Consumo	Clase logística	Unidad venta fábrica	Palet	Saco	PVP saco palet (€/saco)	PVP saco (€/saco)
blanco	16,0 kg/m ² y cm espesor	A ■	saco	1200 kg	25 kg	10,12	11,74
gris	16,0 kg/m ² y cm espesor	A ■	saco	1200 kg	25 kg	9,57	11,11

webercal HYDROMUR

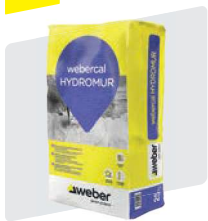

Revestimiento transpirable para tratamiento de humedades por remonte capilar.



Color	Consumo	Clase logística	Unidad venta fábrica	Palet	Saco	PVP saco palet (€/saco)	PVP saco (€/saco)
blanco	26,0 kg/m ² y 2 cm espesor	A ●	saco	1200 kg	25 kg	38,24	42,09

webercal ESTUCO



Revestimiento de cal coloreado.



Color ^(*)	Consumo	Clase logística	Unidad venta fábrica	Palet	Saco	PVP saco palet (€/saco)	PVP saco (€/saco)
Tendencia Carta de colores (pág. 110)	1,4 kg/m ² y mm espesor	pág. 110	saco	1050 kg	25 kg	124,87	137,44
Especial	1,4 kg/m ² y mm espesor	pág. 110	saco	1050 kg	25 kg	128,62	141,57

webercal FINO



Revestimiento fino de cal coloreado.



Color ^(*)	Consumo	Clase logística	Unidad venta fábrica	Palet	Saco	PVP saco palet (€/caja)	PVP saco (€/caja)
Tendencia Carta de colores (pág. 110)	0,3 kg/m ² y mm espesor	pág. 110	caja	432 kg	12 kg (4x3 kg)	164,90	178,09
Especial	0,3 kg/m ² y mm espesor	pág. 110	caja	432 kg	12 kg (4x3 kg)	169,85	183,44

PR Producto recomendado para esta aplicación.

Devolución: ■ No ● Sí (*) Otros colores (especiales) tienen un incremento en tarifa mínimo de un 3%. Consultar pedido mínimo.

MORTEROS DE CAL

REVESTIMIENTO Y REHABILITACIÓN DE FACHADAS

webercal LISO



Revoco de cal en capa fina.



REFORZADO CON FIBRAS



PERMEABLE AL VAPOR



ACABADO LISO

Color ^(*)	Consumo	Clase logística	Unidad venta fábrica	Palet	Saco	PVP saco palet (€/saco)	PVP saco (€/saco)
Tendencia Carta de colores (pág. 109)	1,7 kg/m ² y mm espesor	pág. 110	saco	1200 kg	25 kg	15,85	17,45
Especial	1,7 kg/m ² y mm espesor	pág. 110	saco	1200 kg	25 kg	16,33	17,97

REVESTIMIENTOS MINERALES

weberpral PRISMA



Revestimiento monocapa para acabado raspado y rústico.



DURABILIDAD



IMPERMEABLE



PERMEABLE AL VAPOR

Color ^(*)	Consumo	Clase logística	Unidad venta fábrica	Palet	Saco	PVP saco palet (€/saco)	PVP saco (€/saco)
Tendencia Carta de colores (pág. 108)	1,60 kg/m ² y mm de espesor	pág. 108	saco	1200 kg	25 kg	15,25	16,46
Premium Carta de colores (pág. 108)	15,5 kg/m ² y cm espesor	pág. 108	saco	1200 kg	25 kg	16,47	17,78
Especial	15,5 kg/m ² y cm espesor	pág. 108	saco	1200 kg	25 kg	19,76	21,33

weberpral ARID



Revestimiento monocapa para acabado de piedra proyectada.



FÁCIL APLICACIÓN



IMPERMEABLE



PERMEABLE AL VAPOR

Color ^(*)	Consumo	Clase logística	Unidad venta fábrica	Palet	Saco	PVP saco palet (€/saco)	PVP saco (€/saco)
Tendencia Carta de colores (pág. 114)	13,0 kg/m ² y cm espesor	pág. 110	saco	1200 kg	25 kg	21,53	23,70
Especial	13,0 kg/m ² y cm espesor	pág. 110	saco	1200 kg	25 kg	23,68	26,07

pedra 3/5



Piedra de proyección para revestimiento de fachadas.

Color	Consumo	Clase logística	Unidad venta fábrica	Palet	Saco	PVP saco palet (€/saco)	PVP saco (€/saco)
Estándar Carta de colores (pág. 114)	12,0 kg/m ²	pág. 110	saco	1260 kg	30 kg	15,56	16,01

ENFOSCADOS, ENLUCIDOS Y ALISADOS

webermur LISO



Revestimiento mineral muy fino para reparaciones estéticas de prácticamente cualquier superficie.



FÁCIL APLICACIÓN



EN INTERIOR Y EXTERIOR



PERFECTA ADHERENCIA

Color	Consumo	Clase logística	Unidad venta fábrica	Palet	Saco	PVP saco palet (€/saco)	PVP saco (€/saco)
blanco	1,60 kg/m ² y mm espesor	B ●	saco	1200 kg	25 kg	35,53	38,73

PR Producto recomendado para esta aplicación.

(*) Otros colores (especiales) tienen un incremento en tarifa mínimo de un 3%. Consultar pedido mínimo.

ENFOSCADOS, ENLUCIDOS Y ALISADOS

REVESTIMIENTO Y REHABILITACIÓN DE FACHADAS

weberrev FINO



Enlucido blanco hidrofugado en capa fina.



Color	Consumo	Clase logística	Unidad venta fábrica	Palet	Saco	PVP saco palet (€/saco)	PVP saco (€/saco)
blanco	1,7 kg/m ² y mm espesor	A ■	saco	1200 kg	25 kg	8,85	9,88

weberrev HIDRO PLUS



Mortero híbrido hidrofugado para fachadas.



Color	Consumo	Clase logística	Unidad venta fábrica	Palet	Saco	PVP saco palet (€/saco)	PVP saco (€/saco)
blanco	18,0 kg/m ² y cm espesor	A ■	saco	1200 kg	25 kg	7,80	8,56
gris	18,0 kg/m ² y cm espesor	A ■	saco	1200 kg	25 kg	7,31	7,93

weberrev HIDRO



Enfoscado mineral hidrofugado en capa gruesa como base de un revestimiento de acabado.



Color	Consumo	Clase logística	Unidad venta fábrica	Palet	Saco	PVP saco palet (€/saco)	PVP saco (€/saco)
blanco	18,0 kg/m ² y cm espesor	A ■	saco	1200 kg	25 kg	7,13	8,12
gris	18,0 kg/m ² y cm espesor	A ■	saco	1200 kg	25 kg	6,37	7,25

weber CMK



Enfoscado y montaje de muros de fábrica tradicionales.



Color	Consumo	Clase logística	Unidad venta fábrica	Palet	Saco	PVP saco palet (€/saco)	PVP saco (€/saco)
blanco	20,0 kg/m ² y cm espesor	A ■	saco	1200 kg	25 kg	6,54	7,66

CONSERVACIÓN DE FACHADAS

weberneto S400



Protector hidrofugante nanotecnológico como tratamiento adicional en fachadas.



Color	Consumo	Clase logística	Unidad venta fábrica	Palet	Garrafa	PVP garrafa palet (€/garrafa)	PVP garrafa (€/garrafa)
incolore	0,10 l/m ²	B ■	garrafa	720 l (720 kg aprox.)	4 l (4 kg aprox.)	171,63	178,52

Devolución: ■ No ● Sí



Colocación y rejuntado de cerámica

ÍNDICE DE CONTENIDOS

Sistemas de colocación cerámica

44

Morteros cola flexibles

46

Morteros cola para aplicaciones especiales

48

Morteros cola convencionales

49

Rejuntado de cerámica

49

SISTEMAS DE COLOCACIÓN CERÁMICA

COLOCACIÓN Y REJUNTADO DE CERÁMICA

Sistema weberfloor TÉRMICO

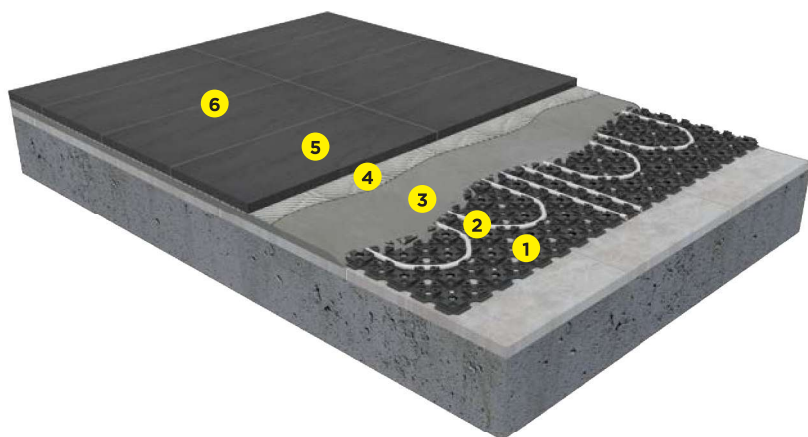

Nota:

Para el consumo de materiales se ha considerado pieza cerámica de 60x40 mm, y 2 mm de junta. Se excluye el coste de la pieza cerámica.

P.V.P. (*) sistema

80,05 €/m²

Sistema de recrecido de alta transmisión térmica acabado cerámico

- 1** Panel con tetones de sujeción
Sistema de climatización invisible
- 2** Tuberías
Sistema de climatización invisible
- 3** **weberfloor RADIANTE**
recrecido técnico de alta conductividad térmica. CT-C25-F5
- 4** **webercol FLEX² MULTIGEL**
gel superadhesivo flexible. C2TES1
- 5** revestimiento cerámico
- 6** **webercolor PREMIUM FINA**
junta flexible ultrafina con silicona hasta 10 mm. CG2WA

Sistema weberdry FLEXIBLE

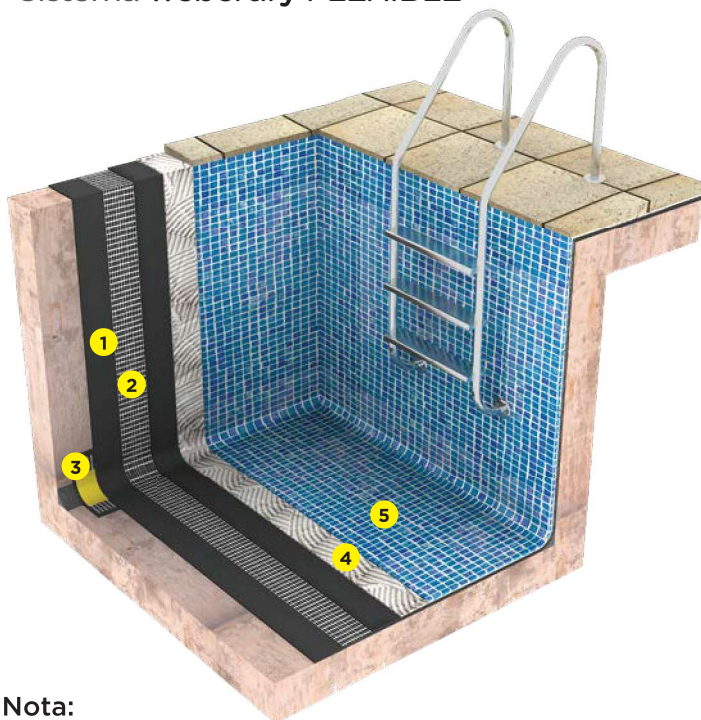

Nota:

Para el consumo de materiales se ha considerado mosaico vítreo (gresite).

P.V.P. (*) sistema

43,88 €/m²

Sistema de impermeabilización mediante membrana cementosa de alta flexibilidad

- 1** **weberdry IMPERFLEXGEL**
Gel impermeabilizante mineral flexible monocomponente
- 2** **webertherm MALLA 160**
malla de fibra de vidrio para refuerzo
- 3** **weberdry IMPERBANDA**
banda elástica de impermeabilización
- 4** **webercol flex² MULTIGEL**
gel superadhesivo flexible
- 5** **webercolor PREMIUM OCEAN**
junta universal flexible apta para todo tipo de uso, incluso piscinas con sistemas de cloración salina.

(*) En el precio del sistema quedan excluidos los costes de aplicación.

La tecnología que mejora el rendimiento
y reduce tu carga en obra

La FUERZA de la LIGEREZA



Nuevo
saco de
12,5kg

Mayor rendimiento

Aplicación más
ligera y rápida

Mejora la ergonomía
y el transporte en obra

Ahorro económico

MORTEROS COLA FLEXIBLES

COLOCACIÓN Y REJUNTADO DE CERÁMICA



webercol
futuRE

Pégate a la sostenibilidad

La nueva fórmula fibragel con **materiales reciclados** que reduce la huella de carbono y aporta un **extra de cremosidad**



webercol SUPERGEL erGO



Gel Adhesivo, ligero, altamente deformable C2TES2.

Color	Consumo		Clase logística	Unidad venta fábrica	Palet	Saco	PVP saco palet (€/saco)	PVP saco (€/saco)
	simple encolado	doble encolado						
blanco	1,6 kg/m ²	3 kg/m ²	A ●	saco	800 kg	12,5 kg	43,62	47,05

webercol SUPERGEL futuRE



Gel adhesivo superflexible de reducido impacto ambiental. C2TES2.



Color	Consumo		Clase logística	Unidad venta fábrica	Palet	Saco	PVP saco palet (€/saco)	PVP saco (€/saco)
	simple encolado	doble encolado						
futuRE	3,5 kg/m ²	6,0 kg/m ²	A ●	saco	1120 kg	20 kg	47,84	52,65

webercol MULTIGEL futuRE



Gel adhesivo flexible multiusos de reducido impacto ambiental. C2TES1.



Color	Consumo		Clase logística	Unidad venta fábrica	Palet	Saco	PVP saco palet (€/saco)	PVP saco (€/saco)
	Simple encolado	doble encolado						
futuRE	3,5 kg/m ²	6,0 kg/m ²	A ●	saco	1200 kg	25 kg	25,64	28,08

webercol DUOGEL futuRE



Gel adhesivo flexible de reducido impacto ambiental. C2TE.



Color	Consumo		Clase logística	Unidad venta fábrica	Palet	Saco	PVP saco palet (€/saco)	PVP saco (€/saco)
	Simple encolado	doble encolado						
futuRE	3,5 kg/m ²	6,0 kg/m ²	A ●	saco	1200 kg	25 kg	18,96	20,87

Devolución: ■ No ● Sí

MORTEROS COLA FLEXIBLES

COLOCACIÓN Y REJUNTADO DE CERÁMICA

webercol FLEX³ SUPERGEL



Gel superadhesivo flexible para piezas de gran formato. C2TES2.



Color	Consumo		Clase logística	Unidad venta fábrica	Palet	Saco	PVP saco palet (€/saco)	PVP saco (€/saco)
	simple encolado	doble encolado						
blanco	3,5 kg/m ²	6,0 kg/m ²	A ●	saco	1120 kg	20 kg	38,27	42,47

webercol FLEX² MULTIGEL



Gel superadhesivo flexible multiusos. C2TES1.



Color	Consumo		Clase logística	Unidad venta fábrica	Palet	Saco	PVP saco palet (€/saco)	PVP saco (€/saco)
	simple encolado	doble encolado						
blanco	3,5 kg/m ²	6,0 kg/m ²	A ●	saco	1200 kg	25 kg	25,64	28,09
gris	3,5 kg/m ²	6,0 kg/m ²	A ●	saco	1200 kg	25 kg	24,13	26,42

webercol FLEX DUOGEL



Gel adhesivo porcelánico flexible. C2TE.



Color	Consumo		Clase logística	Unidad venta fábrica	Palet	Saco	PVP saco palet (€/saco)	PVP saco (€/saco)
	simple encolado	doble encolado						
blanco	3,5 kg/m ²	6,0 kg/m ²	A ●	saco	1200 kg	25 kg	18,97	20,88
gris	3,5 kg/m ²	6,0 kg/m ²	A ●	saco	1200 kg	25 kg	17,16	18,89

webercol FLEX³ SUPERRAPID



Mortero cola súper flexible de fraguado rápido. C2FTES2.

Fraguado rápido



Color	Consumo		Clase logística	Unidad venta fábrica	Palet	Saco	PVP saco palet (€/saco)	PVP saco (€/saco)
	simple encolado	doble encolado						
blanco	3,5 kg/m ²	5,4 kg/m ²	B ●	saco	1200 kg	25 kg	66,01	72,66
gris	3,5 kg/m ²	5,4 kg/m ²	B ●	saco	1200 kg	25 kg	64,74	71,26

webercol FLEX² MULTIRAPID



Mortero cola flexible de fraguado rápido. C2FTES1.

Fraguado rápido



Color	Consumo		Clase logística	Unidad venta fábrica	Palet	Saco	PVP saco palet (€/saco)	PVP saco (€/saco)
	simple encolado	doble encolado						
blanco	3,1 kg/m ²	5,5 kg/m ²	B ●	saco	1200 kg	25 kg	52,51	57,80
gris	3,1 kg/m ²	5,5 kg/m ²	B ●	saco	1200 kg	25 kg	51,72	56,92

PR Producto recomendado para esta aplicación.

Devolución: ■ No ● Sí

MORTEROS COLA FLEXIBLES

COLOCACIÓN Y REJUNTADO DE CERÁMICA

webercol FLEX DUO



Mortero cola porcelánico flexible. C2TE.



Color	Consumo		Clase logística	Unidad venta fábrica	Palet	Saco	PVP	PVP
	simple encolado	doble encolado					saco palet (€/saco)	saco (€/saco)
blanco	3,5 kg/m ²	6,0 kg/m ²	A ■	saco	1200 kg	25 kg	16,44	18,09
gris	3,5 kg/m ²	6,0 kg/m ²	A ■	saco	1200 kg	25 kg	14,90	16,40

MORTEROS COLA PARA APLICACIONES ESPECIALES

webercol DUR



Mortero cola especial piscinas y pavimentos en exterior. CITE.



Color	Consumo		Clase logística	Unidad venta fábrica	Palet	Saco	PVP	PVP
	simple encolado	doble encolado					saco palet (€/saco)	saco (€/saco)
blanco	4,5 kg/m ²	7,5 kg/m ²	A ■	saco	1200 kg	25 kg	13,51	15,83
gris	4,5 kg/m ²	7,5 kg/m ²	A ■	saco	1200 kg	25 kg	13,22	15,49

webercol ELASTIC



Adhesivo especial para soportes muy deformables. R2T.



Color	Consumo		Clase logística	Unidad venta fábrica	Palet	Bidón	PVP	PVP
	simple encolado	doble encolado					bidón palet (€/bidón)	bidón (€/bidón)
blanco	3,0 kg/m ²	4,0 kg/m ²	C ●	bidón	440 kg	10 kg	216,19	233,49

Devolución: ■ No ● Sí

MORTEROS COLA CONVENCIONALES

COLOCACIÓN Y REJUNTADO DE CERÁMICA

webercol PANDA

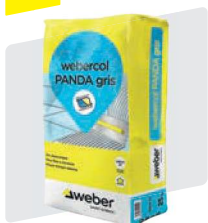

Solo Canarias

Mortero cola para interiores.



Color	Consumo		Clase logística	Unidad venta fábrica	Palet	Saco	PVP	PVP
	simple encolado	doble encolado					saco palet (€/saco)	saco (€/saco)
blanco	4,5 kg/m ²	7,5 kg/m ²	A ■	saco	1200 kg	25 kg	14,74	16,22
gris	4,5 kg/m ²	7,5 kg/m ²	A ■	saco	1200 kg	36 kg/saco (6 bolsas/saco x 6 kg/bolsa)	24,62	27,09

REJUNTADO DE CERÁMICA

webercolor PREMIUM OCEAN



Junta universal flexible apta para todo uso, incluso piscinas con sistemas de cloración salina. Juntas hasta 15mm. CG2WA.



Color	Consumo			Clase logística	Unidad venta fábrica	Palet	Caja	PVP	PVP		
	Anchura junta	Tamaño de la pieza (cm)						caja palet (€/caja)	caja (€/caja)		
Estándar Carta de colores (pág. 111)	Anchura junta	Tamaño de la pieza (cm)		pág. 111	caja	432 kg 36 cajas	12 kgs. (4x3 kg)	71,31	75,07		
		30x30	45x45							60x40	
		2 mm	0,2							0,1	0,1
		5 mm	0,5							0,3	0,3
		10 mm	1,0							0,7	0,6
15 mm	1,6	1,1	1,0								
Ejemplo de consumo en kg/m ² con 10 mm de profundidad de junta. Gresite (2,5 x 2,5 cm): 1,00 kg/m ²											

webercolor PREMIUM FINA



Junta flexible ultrafina aditivada con silicona. Juntas hasta 10mm. CG2WA.



Color	Consumo			Clase logística	Unidad venta fábrica	Palet	Caja	PVP	PVP		
	Anchura junta	Tamaño de la pieza (cm)						caja palet (€/caja)	caja (€/caja)		
Estándar Carta de colores (pág. 111)	Anchura junta	Tamaño de la pieza (cm)		pág. 111	caja	432 kg 36 cajas	12 kgs. (4x3 kg)	50,54	55,59		
		30x30	45x45							60x40	
		1 mm	0,1							0,1	0,1
		3 mm	0,3							0,2	0,2
		6 mm	0,5							0,4	0,4
10 mm	1	0,7	0,7								
Ejemplo de consumo en kg/m ² con 10 mm de profundidad de junta.											

webercolor PREMIUM FINA



Junta flexible ultrafina aditivada con silicona. Juntas hasta 10mm. CG2WA.



Color	Consumo			Clase logística	Unidad venta fábrica	Palet	Saco	PVP	PVP		
	Anchura junta	Tamaño de la pieza (cm)						saco palet (€/saco)	saco (€/saco)		
Estándar Carta de colores (pág. 111)	Anchura junta	Tamaño de la pieza (cm)		pág. 111	saco	600 kg 40 sacos	15 kgs	45,40	49,94		
		30x30	45x45							60x40	
		1 mm	0,1							0,1	0,1
		3 mm	0,3							0,2	0,2
		6 mm	0,5							0,4	0,4
10 mm	1	0,7	0,7								
Ejemplo de consumo en kg/m ² con 10 mm de profundidad de junta.											

PR Producto recomendado para esta aplicación.

Devolución: ■ No ● Sí

webercolor PREMIUM OCEAN

Sumérgete en la innovación a todo color



Nueva fórmula premium para cloración salina



Producto de fácil limpieza



Fórmula de elevada dureza



Certificada para las piscinas de cloración salina



Zonas exteriores, piscinas y terrazas



Nos comprometemos a construir mejor para las personas y el planeta



REJUNTADO DE CERÁMICA

COLOCACIÓN Y REJUNTADO DE CERÁMICA

webercolor JUNTA PORCELÁNICA



Junta Porcelánica.
Juntas de 1 a 8 mm.



Color	Consumo			Clase logística	Unidad venta fábrica	Palet	Saco	PVP caja palet (€/caja)	PVP caja (€/caja)	
Estándar Carta de colores (pág. 111)	Anchura junta	Tamaño de la pieza (cm)			pág. 111	caja	720 kg	20 kgs. (4x5 kg)	38,61	39,86
		30x30	45x45	60x40						
	1 mm	0,09	0,06	0,06						
	2 mm	0,19	0,12	0,12						
	3 mm	0,28	0,19	0,18						
	5 mm	0,50	0,40	0,30						
8 mm	1,00	0,60	0,60							
Ejemplo de consumo en kg/m ² con 10 mm de profundidad de junta.										

weberepox EASY



Junta epoxi decorativa.
R2T.



Color	Consumo			Clase logística	Unidad venta fábrica	Palet	Bidón	PVP bidón palet (€/bidón)	PVP bidón (€/bidón)	
Estándar Carta de colores (pág. 111)	Anchura junta	Tamaño de la pieza (cm)			pág. 111	bidón	270 kg	5 kg	118,45	122,02
		30x30	45x45	60x40						
	2 mm	0,2	0,1	0,1						
	5 mm	0,5	0,4	0,3						
	10 mm	1,1	0,71	0,67						
	Ejemplo de consumo en kg/m ² con 10 mm de profundidad de junta.									
Gresite (2.5 x 2.5 cm): 1,00 kg/m ²				ADR MERCANCÍA						

PR Producto recomendado para esta aplicación.

Devolución: ■ No ● Sí



Morteros para suelos

ÍNDICE DE CONTENIDOS

Sistemas de recrecido y decoración de suelos

54

Recrecidos técnicos

55

Recrecidos ligeros

58

Recrecidos decorativos

58

Recrecidos industriales

59

Gama weberfloor

*Soluciones express
para suelos*

**Versatilidad de acabados
Altamente resistentes**

Soluciones fiables y de alta calidad
adaptadas a las necesidades de cada
pavimento con una instalación rápida



Soluciones de gran
durabilidad y
adaptabilidad: interior
y exterior, residencial
e industrial



Puesta en servicio
rápida para revestir
en 24 horas



Resistentes a
condiciones
exigentes

*Nos comprometemos a construir
mejor para las personas y el planeta*

SISTEMAS DE RECRECIDO Y DECORACIÓN DE SUELOS

MORTEROS PARA SUELOS

Sistema weberfloor IMPRESO DECORATIVO

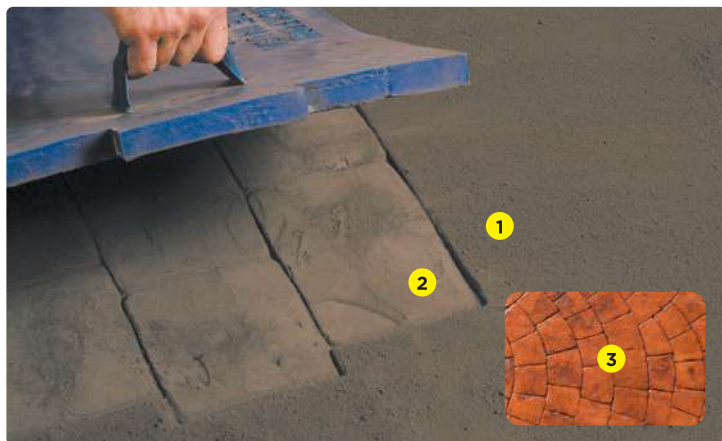

Nota:

Aplicación de weberfloor PRINT sobre hormigón fresco.

P.V.P. sistema

9,39 €/m²

Sistema decorativo de acabado para suelos a base de mortero estampado de alta resistencia

- 1 weberfloor PRINT**
capa de rodadura coloreada para hormigón impreso
- 2 weber DM**
desmoldeante para pavimento impreso
- 3 weber SL**
protector superficial para pavimento impreso

Sistema weberfloor TÉRMICO

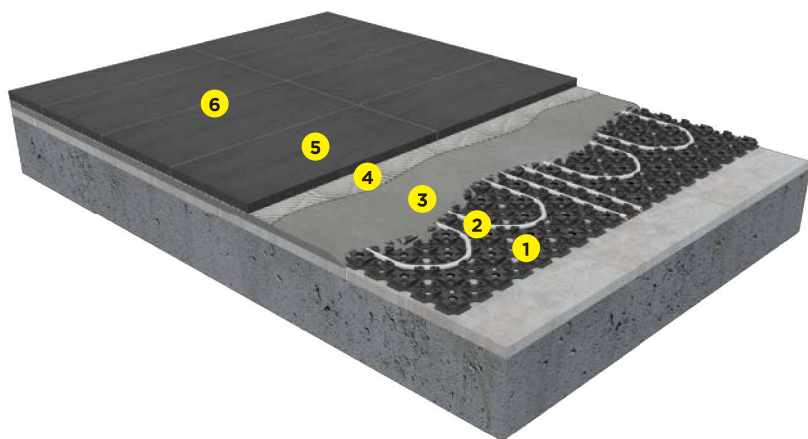

Nota:

Para el consumo de materiales se ha considerado pieza cerámica de 60x40 cm, y 2 mm de junta. Se excluye el coste de la pieza cerámica.

P.V.P. sistema

79,17 €/m²

Sistema de recrecido de alta transmisión térmica acabado cerámico

- 1** Panel con tetones de sujeción
Sistema de climatización invisible
- 2** Tuberías
Sistema de climatización invisible
- 3 weberfloor RADIANTE**
recrecido técnico de alta conductividad térmica. CT-C25-F5
- 4 webercol MULTIGEL**
gel superadhesivo flexible. C2TES1
- 5** revestimiento cerámico
- 6 webercolor PREMIUM FINA**
junta flexible ultrafina con silicona hasta 6 mm. CG2WA

(*) En el precio del sistema quedan excluidos los costes de aplicación.

MORTEROS PARA SUELOS

RECRECIDO Y DECORACIÓN DE SUELOS

RECRECIDOS TÉCNICOS

weberfloor TOPGEL



Gel autonivelante técnico de alisado en capa fina para espesores de 1 a 10 mm. CT-C30-F5.



Color	Consumo	Clase logística	Unidad venta fábrica	Palet	Saco	PVP saco palet (€/saco)	PVP saco (€/saco)
gris	1,70 kg/m ² y mm espesor	A ●	saco	1200 kg	25 kg	30,82	34,06

weberfloor TOP ULTRARAPID

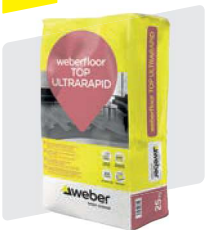

Recrecido técnico de fraguado rápido para espesores de 1 a 10 mm. CT-C35-F7.



Color	Consumo	Clase logística	Unidad venta fábrica	Palet	Saco	PVP saco palet (€/saco)	PVP saco (€/saco)
gris	1,74 kg/m ² y mm espesor	C ■	saco	1200 kg	25 kg	46,57	51,27

weberfloor FLUID



Recrecido técnico para espesores de 8 a 50 mm. CT-C25-F5.



Color	Consumo	Clase logística	Unidad venta fábrica	Palet	Saco	PVP saco palet (€/saco)	PVP saco (€/saco)
gris	17,00 kg/m ² y cm espesor	A ●	saco	1200 kg	25 kg	28,65	31,59

weberfloor RAPID



Recrecido técnico para espesores de 30 a 100 mm. CT-C16-F3.



Color	Consumo	Clase logística	Unidad venta fábrica	Palet	Saco	PVP saco palet (€/saco)	PVP saco (€/saco)
gris	16,80 kg/m ² y cm espesor	A ●	saco	1200 kg	25 kg	16,82	18,52

weberfloor RADIANTE



Recrecido técnico para suelos con sistema de calefacción radiante. CT-C25-F5.





Color	Consumo	Clase logística	Unidad venta fábrica	Palet	Saco	PVP saco palet (€/saco)	PVP saco (€/saco)
gris oscuro	22,00 kg/m ² y cm espesor	C ■	saco	1200 kg	25 kg	21,36	23,51

PR Producto recomendado para esta aplicación.

Devolución: ■ No ● Sí

Gama weberfloor LIGHT

Morteros de recrecido
ligeros para forjados con
problemas de peso

-  Capacidad aislante y resistencia mecánica
-  Fácil y rápida ejecución incluso en grandes espesores
-  Hasta un 50% más ligero que un hormigón convencional



*Nos comprometemos a construir
mejor para las personas y el planeta*

MORTEROS PARA SUELOS

RECRECIDO Y DECORACIÓN DE SUELOS

weberfloor TRANSIT



Recrecido técnico para tráfico rodado ligero en edificación en espesores 10-20 mm. CT-C25-F6.



Color	Consumo	Clase logística	Unidad venta fábrica	Palet	Saco	PVP saco palet (€/saco)	PVP saco (€/saco)
gris	17 kg/m ² y cm de espesor.	C ■	saco	1200 kg	25 kg	43,24	47,61

weberfloor CHAPE



Ligante hidráulico para soleras de secado rápido.



Color	Consumo	Clase logística	Unidad venta fábrica	Palet	Saco	PVP saco palet (€/saco)	PVP saco (€/saco)
gris	2,0-2,5 kg/m ² y cm de espesor	D ■	saco	1200 kg	25 kg	21,02	23,14

weberfloor FIRME



Mortero autonivelante de secado normal para interior y exterior de 1 a 5 cm. CT-C30-F7.



Color	Consumo	Clase logística	Unidad venta fábrica	Palet	Saco	PVP saco palet (€/saco)	PVP saco (€/saco)
gris	1,82 kg/m ² y mm de espesor	B ■	saco	1200 kg	25 kg	13,87	14,69

RECRECIDOS LIGEROS

weberfloor LIGHT ESTRUCTURAL



Recrecido ligero estructural para espesores a partir de 3 cm. CT-C25-F4.



Color	Consumo	Clase logística	Unidad venta fábrica	Palet	Saco	PVP saco palet (€/saco)	PVP saco (€/saco)
gris	10,5 L/m ² x cm	A ■	saco	960 L	20L	16,35	18,00

weberfloor LIGHT FLOW



Recrecido ligero estructural bombeable. CT-C25-F4.



Color	Consumo	Clase logística	Unidad venta fábrica	Palet	Saco	PVP saco palet (€/saco)	PVP saco (€/saco)
gris	12,3 L/m ² x cm	C ■	saco	960 L	20L	15,70	17,29

Devolución: ■ No ● Sí

⚠ Otros colores (especiales) tienen un incremento en tarifa mínimo de un 3%. Consultar pedido mínimo.

MORTEROS PARA SUELOS

MORTEROS PARA SUELOS

weberfloor LIGHT BASE



Recrido superligero y aislante a partir de 4 cm espesor CT-C5-F2



Color ^(*)	Consumo	Clase logística	Unidad venta fábrica	Palet	Saco	PVP saco palet (€/saco)	PVP saco (€/saco)
gris	11,4 L/m ² x cm	C ■	saco	960 L	20 L	10,46	11,53

RECRECIDOS DECORATIVOS

weberfloor DESIGN



Pavimento continuo decorativo acabado liso. CT-C30-F7 RWA1.



Color ^(*)	Consumo	Clase logística	Unidad venta fábrica	Palet	Saco	PVP saco palet (€/saco)	PVP saco (€/saco)
Estándar Carta de colores (pág. 113)	1,6 kg/m ² y mm espesor	pág. 112	saco	800 kg	20 kg	59,01	61,83

weberfloor PRINT



Capa de rodadura coloreada para hormigón impreso.



Color ^(*)	Consumo	Clase logística	Unidad venta fábrica	Palet	Saco	PVP saco palet (€/saco)	PVP saco (€/saco)
Estándar Carta de colores (pág. 114)	4,25 kg/m ²	pág. 114	saco	1200 kg	25 kg	18,46	19,67

weber DM



Desmoldeante para pavimento impreso.



Color	Consumo	Clase logística	Unidad venta fábrica	Palet	Bidón	PVP bidón palet (€/bidón)	PVP bidón (€/bidón)
Carta de colores (pág. 115)	0,20 kg/m ² y mm espesor	pág. 115	bidón	180 kg	10 kg	116,29	122,47

weber SL



Protector superficial para pavimento impreso.



Color	Consumo	Clase logística	Unidad venta fábrica	Palet	Bidón	PVP bidón palet (€/bidón)	PVP bidón (€/bidón)
incolore	0,25 kg/m ² y mm espesor	A ●	bidón	495 kg	15 kg	249,43	262,94

Devolución: ■ No ● Sí

^(PM) Consultar pedido mínimo. Para color ver muestra real del producto.

MORTEROS PARA SUELOS

RECRECIDO Y DECORACIÓN DE SUELOS

RECRECIDOS INDUSTRIALES

weberfloor DUR



Recrecido técnico para uso industrial y espesores de 5 a 30 mm. CT-C35-F10 RWA1.



Color	Consumo	Clase logística	Unidad venta fábrica	Palet	Saco	PVP saco palet (€/saco)	PVP saco (€/saco)
gris	1,7 kg/m ² y mm espesor	A ●	saco	1200 kg	25 kg	58,71	64,64

weberfloor FOR



Mortero polimérico de alta planimetría para uso industrial y espesores de 5 a 20 mm. CT-C30 -F7 RWA10.



Color	Consumo	Clase logística	Unidad venta fábrica	Palet	Saco	PVP saco palet (€/saco)	PVP saco (€/saco)
gris	1,67 kg/m ² y mm espesor	A ●	saco	1200 kg	25 kg	52,56	57,87

weberfloor 4630 INDUSTRY LIT



Recrecido técnico de altas prestaciones para exteriores y tráfico pesado de 7 a 25mm. CT-C30-F10 AR0,5.



Color	Consumo	Clase logística	Unidad venta fábrica	Palet	Saco	PVP saco palet (€/saco)	PVP saco (€/saco)
gris	1,90 kg/m ² y mm espesor	C ■	saco	1000 kg	25 kg	114,38	125,95

weberfloor 4045



Reparador de fisuras y descondados de secado rápido de 1 a 50mm. CT-C30-F7.



Color	Consumo	Clase logística	Unidad venta fábrica	Palet	Saco	PVP saco palet (€/saco)	PVP saco (€/saco)
gris	1,60 kg/m ² y mm espesor	A ■	saco	1050 kg	25 kg	81,66	89,91

Devolución: ■ No ● Sí

(PM) Consultar pedido mínimo. Para color ver muestra real del producto.



Resinas industriales

ÍNDICE DE CONTENIDOS

<i>Sistemas de resinas industriales</i>	62
Imprimaciones	64
Revestimientos epoxi	65
Revestimientos de poliuretano	66
Poliuretano-cemento	67
Barnices	68
Complementos	69

¡Nueva gama!

weberfloor PAICRETE 3C

Suelos que pisan fuerte
**Soluciones de
poliuretano-cemento
para pavimentos de alta
exigencia en industria
agroalimentaria**



Máximas resistencias mecánicas
y químicas



Propiedad antimicrobiana



Para aplicaciones de máxima
exigencia higiénica



Resistencia a choques
térmicos



Certificación HACCP



*Nos comprometemos a construir mejor
para las personas y el planeta*



SISTEMAS DE RESINAS INDUSTRIALES

RECRECIDO Y DECORACIÓN DE SUELOS

Sistema weber industryfloor PLANIMETRIC

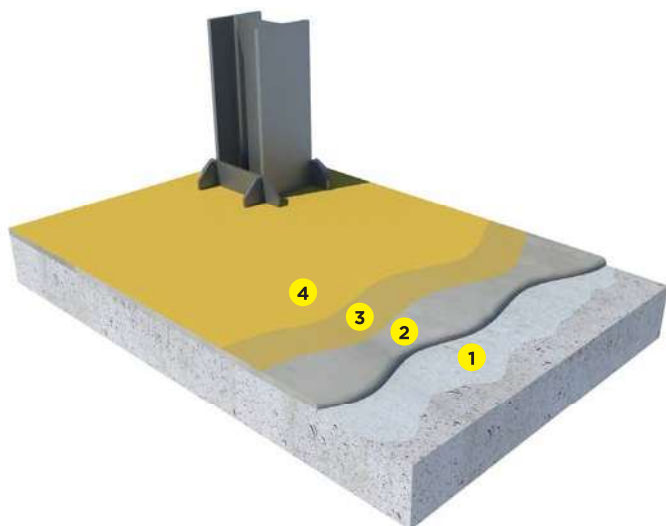

Nota:

Para el cálculo del precio del sistema se ha considerado 1 cm de espesor de mortero polimérico.

Opciones de acabado:	a	b	c	d
P.V.P. ^(*) sistema	51,26 €/m ²	52,96 €/m ²	57,67 €/m ²	60,96 €/m ²

Sistema de regularización y nivelación industrial de alta planimetría

- 1 **weberprim TP05**
imprimación acrílica consolidante y tapaporos
- 2 **weberfloor FOR**
mortero polimérico de alta planimetría para uso industrial
- 3 **weberfloor PX PRIMER**
imprimación epoxídica 100% sólidos
- 4 **Opciones de acabado:**
 - a. **weberfloor PX AQUA**
pintura epoxi base agua de acabado brillante
 - b. **weberfloor PX TOTAL**
revestimiento epoxídico coloreado 100% sólidos
 - c. **weberfloor DECOPUR 1C**
pintura de poliuretano monocomponente 100% sólidos antimanchas alifático de acabado brillante o mate.
 - d. **weberfloor PU INFINITY 2C**
Pintura de poliuretano alifática bicomponente en base disolvente para interior y exterior. Acabado satinado

Sistema weber industryfloor REINFORCED

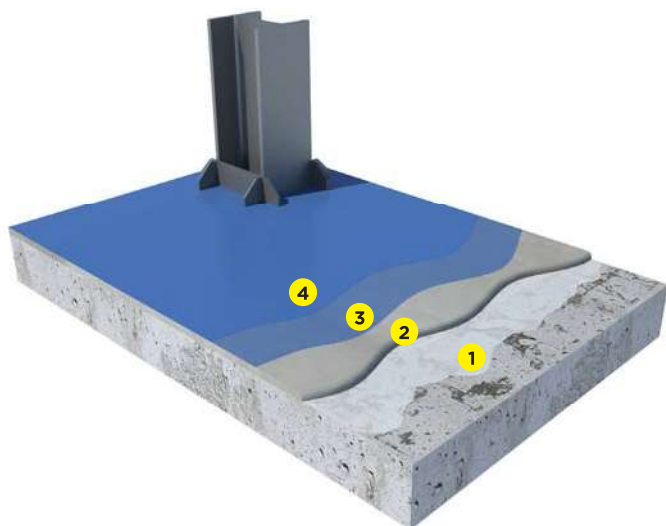

Nota:

Para el cálculo del precio del sistema se ha considerado 1 cm de espesor de mortero polimérico.

Opciones de acabado:	a	b	c	d
P.V.P. ^(*) sistema	56,22 €/m ²	58,21 €/m ²	62,93 €/m ²	55,71 €/m ²

Sistema de regularización y nivelación industrial de alta resistencia a la flexotracción

- 1 **weberprim TP05**
imprimación acrílica consolidante y tapaporos
- 2 **weberfloor DUR**
mortero polimérico de alta planimetría para uso industrial fibroreforzado
- 3 **weberfloor PX PRIMER**
imprimación epoxídica 100% sólidos
- 4 **Opciones de acabado:**
 - a. **weberfloor PX AQUA**
pintura epoxi base agua de acabado brillante
 - b. **weberfloor PX TOTAL**
revestimiento epoxídico coloreado 100% sólidos
 - c. **weberfloor DECOPUR 1C**
pintura de poliuretano monocomponente 100% sólidos antimanchas alifático de acabado brillante o mate.
 - d. **weberfloor PU INFINITY 2C**
Pintura de poliuretano alifática bicomponente en base disolvente para interior y exterior. Acabado satinado

(*) En el precio del sistema quedan excluidos los costes de aplicación.

Nivelación

Morteros cementosos



Acabado

Revestimientos de resina



*Nos comprometemos a construir
mejor para las personas y el planeta*

IMPRIMACIONES

RESINAS INDUSTRIALES

weberprim EP 2K (12kg)



Resina de unión epoxídica bicomponente base agua.

Color	Consumo	Clase logística	Unidad venta fábrica	Bidón	PVP kit palet (€/kit)
incolore	0,15-0,2 kg/m ² por capa	B ■	kit	12 kg (Comp. A 8,4 kg + Comp. B 3,6 kg)	444,81 37,07 €/kg
ADR MERCANCÍA					

weberprim EP 2K (4kg)



Color	Consumo	Clase logística	Unidad venta fábrica	Bidón	PVP (€/kit)
incolore	0,15-0,2 kg/m ² por capa	B ■	kit	4 kg (Comp. A 2,8 kg + Comp. B 1,2 kg)	164,76 41,19 €/kg
ADR MERCANCÍA					

weberfloor PX PRIMER



Imprimación epoxi antihumedad y de secado rápido 100% sólidos.



Color	Consumo	Clase logística	Unidad venta fábrica	Kit	PVP
incolore	0,2-0,25 kg/m ² por capa	A ^(*) ■	kit	12 kg (Comp. A 9 kg + Comp. B 3 kg)	310,58 €/kit
ADR MERCANCÍA					25,88 €/kg

weberfloor PX PRIMER BASE



Imprimación epoxi 100% sólidos.



Color	Consumo	Clase logística	Unidad venta fábrica	Kit	PVP
incolore	0,2-0,25 kg/m ² y capa	A ■	kit	12kg (Comp. A 8,4 kg + Comp. B 3,6 kg)	234,65 €/kit
ADR MERCANCÍA					19,55 €/kg

weberfloor PX PRIMER CERAMIC



Imprimación epoxi 100% sólidos especial cerámica, para soportes sin poro e inorgánicos



Color	Consumo	Clase logística	Unidad venta fábrica	Kit	PVP
incolore	0,125 kg/m ² por capa	C ^(*) ■	kit	12 kg (Comp. A 8,4 kg + Comp. B 3,6 kg)	246,35 €/kit
ADR MERCANCÍA					20,53 €/kg

Devolución: ■ No ● Sí

(*) Producto con entrega obligatoria en destino nacional indicado. Consultar plazos con su asesor de Customer Care.

REVESTIMIENTOS EPOXI

RESINAS INDUSTRIALES

weberfloor STOPWATER 3C



Imprimación híbrida epoxi-cemento antihumedad.



Color	Consumo	Clase logística	Unidad venta fábrica	Kit	PVP
blanco	1 kg/m ²	C ⁰ ■	kit	18 kg (Comp.A 3 kg + comp.B 3 kg + comp.C 12 kg)	424,42 €/kit
					23,58 €/kg

PINTURAS

weberfloor PX AQUA



Pintura epoxi base agua de acabado brillante.



Color	Consumo	Clase logística	Unidad venta fábrica	Kit	PVP
Estándar Carta de colores (pág. 112)	0,18 kg/m ² por capa	Pág. 112	kit Consultar lote mínimo de fabricación pág. 112	15 kg (Comp. A 12,35 kg + Comp. B 2,65 kg)	327,63 €/kit
Premium Carta de colores (pág. 112)					21,84 €/kg
					360,39 €/kit
					24,03 €/kg

AUTONIVELANTE

weberfloor PX TOTAL



Resina epoxi multiusos 100% sólidos coloreada apta para pintura, multicapa, autonivelante, etc. Acabado brillante.



Color	Consumo	Clase logística	Unidad venta fábrica	Kit	PVP
Estándar Carta de colores (pág. 112)	Pintura: 0,2 kg/m ² y capa; Autonivelante (1:0,7): 1 kg/m ² *mm de resina;	Pág. 112	kit Consultar lote mínimo de fabricación pág. 112	16,35 kg (Comp. A 13,2 kg + Comp. B 3,15 kg)	328,79 €/kit
Premium Carta de colores (pág. 112)	Multicapa: 0,6 kg/m ² por capa; Sellado: 0,6 kg/m ²				20,11 €/kg
					361,69 €/kit
					22,12 €/kg

weberfloor PX MULTI



Resina epoxi multiusos 100% sólidos transparente apta para imprimación, capas intermedia y sellado de sistemas multicapa cuarzocolor. Acabado brillante.



Color	Consumo	Clase logística	Unidad venta fábrica	Kit	PVP
Incoloro	Capa intermedia en multicapa: 0,6 kg/m ² de mezcla por capa; Sellado multicapa: 0,6 kg/m ² .	C ■	kit	12 kg (Comp. A 8 kg + Comp. B 4 kg)	259,27 €/kit
					21,61 €/kg

weberfloor PX TERRAZO 2C



Resina epoxi 100% sólidos coloreado para terrazo continuo. Acabado brillante.



Color	Consumo	Clase logística	Unidad venta fábrica	Kit	PVP
Neutro	4.3-5 kg/m ² y cm	C ⁰ ■ ADR MERCANCÍA	kit Consultar lote mínimo de fabricación	14 kg (Comp. A 10,5 kg + Comp. B 3,5 kg)	410,57 €/kit
Estándar Carta de colores (consultar)		Pág. 112		15 kg (Comp. A 11,5 kg + Comp. B 3,5 kg)	29,33 €/kg
Premium Carta de colores (consultar)					439,90 €/kit
					29,33 €/kg
					483,91 €/kit
					32,26 €/kg

REVESTIMIENTOS DE POLIURETANO

RESINAS INDUSTRIALES

PINTURAS PARA SISTEMAS SPORT

weberfloor DECOPRINT



Pintura mineral para renovación de pavimentos



Color	Consumo	Clase logística	Unidad venta fábrica	Bidón	PVP
burdeos arena ocre gris claro ceniza negro Carta de colores (pág. 113)	0,2 kg/m ² y capa	C ^(*) ■	Bidón	Bidón 10 kg (comp. A 5kg + comp. B 5kg)	182,40 €/kit 18,24 €/kg

PINTURAS

weberfloor DECOPUR 1C brillo (18 kg)*



Pintura de poliuretano monocomponente 100% sólidos antimanchas alifático de acabado brillante.

Color	Consumo	Clase logística	Unidad venta fábrica Palet	Bidón	PVP
Estándar Carta de colores (pág. 112)	0,1 kg/m ² y capa	Pág. 112	bidón Consultar lote mínimo de fabricación pág. 112	18 kg	1190,56 €/bidón 66,14 €/kg
Premium Carta de colores (pág. 112)					1309,63 €/bidón 72,76 €/kg

Color	Consumo	Clase logística	Unidad venta fábrica	Bidón	PVP
Estándar Carta de colores (pág. 112)	0,1 kg/m ² y capa	Pág. 112	bidón Consultar lote mínimo de fabricación pág. 112	5 kg	363,78 €/bidón 72,76 €/kg
Premium Carta de colores (pág. 112)					400,16 €/bidón 80,03 €/kg

weberfloor DECOPUR 1C brillo (5 kg)*



weberfloor DECOPUR 1C MATE (18 kg)



Pintura de poliuretano monocomponente 100% sólidos antimanchas alifático de acabado mate.



Color	Consumo	Clase logística	Unidad venta fábrica	Bidón	PVP
Estándar Carta de colores (pág. 112)	0,1 kg/m ² y capa	Pág. 112	bidón Consultar lote mínimo de fabricación pág. 112	18 kg	1306,43 €/bidón 72,58 €/kg
Premium Carta de colores (pág. 112)					1437,07 €/bidón 79,84 €/kg

weberfloor PU INFINITY 2C



Pintura de poliuretano alifática bicomponente en base disolvente para interior y exterior. Acabado satinado.



Color	Consumo	Clase logística	Unidad venta fábrica	Bidón	PVP
Estándar Carta de colores (pág. 112)	0,2 kg/m ² y capa	Pág. 112	kit Consultar lote mínimo de fabricación pág. 112	18 kg (Comp. A 14,6 kg + Comp. B 3,4 kg)	497,49 €/kit 27,64 €/kg
Premium Carta de colores (pág. 112)		ADR MERCANCÍA			547,24 €/kit 30,40 €/kg

* Disponible versión de máxima resistencia a la abrasión (weberfloor DECOPUR ABR 2C). Consultar a Weber.

REVESTIMIENTOS DE POLIURETANO

RESINAS INDUSTRIALES

PINTURAS PARA SEÑALÉTICA

weberfloor PU INFINITY TIXO 2C



Pintura tixotrópica de poliuretano alifática base disolvente para señalización vial. Acabado satinado.

Color	Consumo	Clase logística	Unidad venta fábrica	Bidón	PVP
blanco (RAL 9010)	0,2 kg/m ² y capa	A ^(*) ■	caja de 10kg (2 kits de 5kg)	10 kg (2 ud comp. A 4 kg + 2 ud comp. B 1 kg)	317,84 €/caja
amarillo (RAL 1028)		ADR MERCANCÍA			31,78 €/kg
					466,14 €/caja
					46,61 €/kg

AUTONIVELANTES

weberfloor PURLEVEL 2C



Resina de poliuretano multiusos 100% sólidos apta para pintura, multicapa, autonivelante, etc.



Color	Consumo	Clase logística	Unidad venta fábrica	Kit	PVP
Neutro Carta de colores con bases pigmentarias PU BASE COLOR (pág. 112)	Variable: consultar ficha técnica.	A ^(*) ■	kit	23 kg (Comp. A 18 kg + Comp. B 5 kg)	352,00 €/kit
Estándar (gris claro, gris oscuro, beige, blanco)					15,30 €/kg
					389,25 €/kit
		C ^(*) ■	20 kits (lote mínimo de fabricación)		16,92 €/kg
Premium (ocre, rojo, azul, verde)					392,70 €/kit
					17,07 €/kg

weberfloor PURLEVEL FPC 2C



Autonivelante de poliuretano flexible 100% sólidos para sistemas flexibles y confort



Color	Consumo	Clase logística	Unidad venta fábrica	Kit	PVP
Neutro Carta de colores con bases pigmentarias PU BASE COLOR (pág. 112)	Variable: consultar ficha técnica.	A ^(*) ■	kit	25 kg (Comp. A 21,2 kg + Comp. B 3,8 kg)	361,35 €/kit
Estándar (gris claro, gris oscuro, beige, blanco)					14,45 €/kg
					399,83 €/kit
		C ^(*) ■	20 kits (lote mínimo de fabricación)		15,99 €/kg
Premium (ocre, rojo, azul, verde)					403,27 €/kit
					16,13 €/kg

Devolución: ■ No ● Sí

^(*) Producto con entrega obligatoria en destino nacional indicado. Consultar plazos con su asesor de Customer Care.

REVESTIMIENTOS DE POLIURETANO

RESINAS INDUSTRIALES

POLIURETANO-CEMENTO

weberfloor PAICRETE PRIMER 3C



Imprimación de poliuretano-cemento de tres componentes con certificación HACCP.



Color	Consumo	Clase logística	Unidad venta fábrica	Kit	PVP
Neutro	0,3-0,4 kg/m ² y capa	A ^(*) ■	kit	13,4 kg (Comp. A 4,4 kg + Comp. B 5 kg + Comp. C 4 kg)	216,60 €/kit 16,16 €/kg

weberfloor PAICRETE TC 3C



Top-coat de poliuretano-cemento antibacteriano de tres componentes con certificación HACCP. Acabado ligeramente satinado.



Color	Consumo	Clase logística	Unidad venta fábrica	Kit	PVP
Neutro Carta de colores con bases pigmentarias PU BASE COLOR (pág. 112)	0,4-1,2 kg/m ² y capa	A ^(*) ■	kit	13,4 kg (Comp. A 4,4 kg + Comp. B 5 kg + Comp. C 4 kg)	216,60 €/kit 16,16 €/kg
Estándar (gris claro, gris oscuro, beige)			40 kits (lote mínimo de fabricación)	13,9 kg (Comp. A 4,9 kg + Comp. B 5 kg + Comp. C 4 kg)	251,48 €/kit 18,09 €/kg
Premium (ocre, rojo, azul, verde)					254,99 €/kit 18,34 €/kg

weberfloor PAICRETE SL 3C



Poliuretano-cemento antibacteriano de tres componentes con certificación HACCP para sistema autonivelante de 4mm. Acabado ligeramente satinado.



Color	Consumo	Clase logística	Unidad venta fábrica	Kit	PVP
Neutro Carta de colores con bases pigmentarias PU BASE COLOR (pág. 112)	6-7 kg/m ²	A ^(*) ■	kit	25,4 kg (Comp. A 4,40 kg + Comp. B 5 kg + Comp. C 16 kg)	189,40 €/kit 7,46 €/kg
Estándar (gris claro, gris oscuro, beige)			40 kits (lote mínimo de fabricación)	25,9 kg (Comp. A 4,9 kg + Comp. B 5 kg + Comp. C 16 kg)	222,11 €/kit 8,58 €/kg
Premium (ocre, rojo, azul, verde)					225,62 €/kit 8,71 €/kg

Devolución: ■ No ● Sí

^(*) Producto con entrega obligatoria en destino nacional indicado. Consultar plazos con su asesor de Customer Care.

POLIURETANO-CEMENTO

RESINAS INDUSTRIALES

weberfloor PAICRETE MF4/6 3C



Poliuretano-cemento antibacteriano de tres componentes con certificación HACCP para sistemas multicapa de 4 y 6mm. Acabado ligeramente satinado.



Color	Consumo	Clase logística	Unidad venta fábrica	Kit	PVP
Neutro Carta de colores con bases pigmentarias PU BASE COLOR (pág. 112)	6-7 kg/m ² (para sistema de 4mm) y 10-11 kg/m ² (para sistema de 6mm)	A ^(*) ■	kit	32,4 kg (Comp. A 4,40 kg + Comp. B 5 kg + Comp. C 23 kg)	222,12 €/kit 6,86 €/kg
Estándar (gris claro, gris oscuro, beige)		C ^(*) ■	40 kits (lote mínimo de fabricación)	32,9 kg (Comp. A 4,9 kg + Comp. B 5 kg + Comp. C 23 kg)	257,44 €/kit 7,83 €/kg
Premium (ocre, rojo, azul, verde)					260,97 €/kit 7,93 €/kg

weberfloor PAICRETE MF9 3C



Poliuretano-cemento antibacteriano de tres componentes con certificación HACCP para sistema multicapa de 9mm. Acabado ligeramente satinado.



Color	Consumo	Clase logística	Unidad venta fábrica	Kit	PVP
Neutro Carta de colores con bases pigmentarias PU BASE COLOR (pág. 112)	15-17 kg/m ²	A ^(*) ■	kit	32,4 kg (Comp. A 4,40 kg + Comp. B 5 kg + Comp. C 23 kg)	222,12 €/kit 6,86 €/kg
Estándar (gris claro, gris oscuro, beige)		C ^(*) ■	40 kits (lote mínimo de fabricación)	32,9 kg (Comp. A 4,9 kg + Comp. B 5 kg + Comp. C 23 kg)	257,44 €/kit 7,83 €/kg
Premium (ocre, rojo, azul, verde)					260,97 €/kit 7,93 €/kg

weberfloor PAICRETE HF 3C



Poliuretano-cemento antibacteriano de tres componentes con certificación HACCP para sistemas de mortero de 9 y 12mm. Acabado ligeramente satinado.



Color	Consumo	Clase logística	Unidad venta fábrica	Kit	PVP
Neutro Carta de colores con bases pigmentarias PU BASE COLOR (pág. 112)	19-21 kg/m ² (para sistema de 9mm) y 25-28 kg/m ² (para sistema de 12mm)	A ^(*) ■	kit	30,25 kg (Comp. A 2,45 kg + Comp. B 2,8 kg + Comp. C 25 kg)	183,57 €/kit 6,07 €/kg
Estándar (gris claro, gris oscuro, beige)		C ^(*) ■	40 kits (lote mínimo de fabricación)	30,75 kg (Comp. A 2,95 kg + Comp. B 2,8 kg + Comp. C 25 kg)	215,38 €/kit 7,00 €/kg
Premium (ocre, rojo, azul, verde)					218,88 €/kit 7,12 €/kg

Devolución: ■ No ● Sí

BARNICES

RESINAS INDUSTRIALES

weberfloor AQUA PROTECT 2C mate



Barniz de poliuretano alifático mate en base agua bicomponente.



Color	Consumo	Clase logística	Unidad venta fábrica	Kit	PVP
incoloro	0,06 kg/m ² por capa	A ^(*) ■	caja de 10kg (2 kits de 5kg)	10 kg (2 ud comp. A 4,55 kg + 2 ud comp. B 0,45 kg)	407,67 €/caja
					40,77 €/kg

weberfloor DECOPUR PROTECT 1C brillo (5 kg)



Barniz de poliuretano alifático antimanchas 100% sólidos monocomponente de acabado brillante.

Color	Consumo	Clase logística	Unidad venta fábrica	Bidón	PVP
incoloro	0,06 kg/m ² por capa	A ^(*) ■	bidón	5 kg	393,16 €/kit
					78,63 €/kg

weberfloor DECOPUR PROTECT 1C brillo (1 kg)



Color	Consumo	Clase logística	Unidad venta fábrica	Bidón	PVP kit
incoloro	0,06 kg/m ² por capa	A ^(*) ■	bidón	1 kg	86,49 €/kit
					86,49 €/kg

weberfloor DECOPUR PROTECT 1C mate (5 kg)



Barniz de poliuretano alifático antimanchas 100% sólidos monocomponente de acabado mate.

Color	Consumo	Clase logística	Unidad venta fábrica	Bidón	PVP
incoloro	0,06 kg/m ² por capa	A ^(*) ■	bidón	5 kg	366,59 €/bidón
					73,32 €/kg

weberfloor DECOPUR PROTECT 1C mate (1 kg)



Color	Consumo	Clase logística	Unidad venta fábrica	Bidón	PVP palet
incoloro	0,06 kg/m ² por capa	A ^(*) ■	bidón	1 kg	80,65 €/bidón
					80,65 €/kg

Devolución: ■ No ● Sí

(*) Producto con entrega obligatoria en destino nacional indicado. Consultar plazos con su asesor de Customer Care.

COMPLEMENTOS

RESINAS INDUSTRIALES

weberfloor DISOLVENTE



Disolvente para resinas epoxi y poliuretano

Color	Consumo	Clase logística	Unidad venta fábrica	Bidón	PVP
incoloro	Variable	A ^(*) ■	bidón	25 l	274,14 €/bidón
<div style="border: 1px solid black; padding: 2px; display: inline-block;">ADR</div> <div style="border: 1px solid black; padding: 2px; display: inline-block;">MERCANCÍA</div>					

weberfloor ACTIVADOR



Disolvente activador de superficies epoxi y poliuretano.

Color	Consumo	Clase logística	Unidad venta fábrica	Bidón	PVP
incoloro	Variable	A ^(*) ■	bidón	5 l	75,25 €/bidón
<div style="border: 1px solid black; padding: 2px; display: inline-block;">ADR</div> <div style="border: 1px solid black; padding: 2px; display: inline-block;">MERCANCÍA</div>					

weberfloor ADITIVO FLEX



Aditivo flexibilizante para resinas de poliuretano.

Color	Consumo	Clase logística	Unidad venta fábrica	Garrafa	PVP
incoloro	5-15% en peso	C ^(*) ■	garrafa de plástico	3,5 kg	69,38 €/garrafa
<div style="border: 1px solid black; padding: 2px; display: inline-block;">ADR</div> <div style="border: 1px solid black; padding: 2px; display: inline-block;">MERCANCÍA</div>					

weberfloor PU BASE COLOR



Tarrinas de base pigmentaria para productos de poliuretano neutros como weberfloor PURLEVEL, weberfloor PURLEVEL FPC o la gama weberfloor PAICRETE 3C.

Color	Consumo	Clase logística	Unidad venta fábrica	Caja	PVP
Estándar (Blanco, Gris claro, Gris oscuro, Beige) Carta de colores (pág. 112)	Tarrina de 0,5kg por kit de PURLEVEL 2C neutro, PURLEVEL FPC neutro o gama de PAICRETE 3C neutro	A ^(*) ■	caja	9kg (18 tarrinas de 0,5kg)	292,65 €/caja 32,52 €/kg
Premium (Ocre, Rojo, Azul, Verde) Carta de colores (pág. 112)					351,22 €/caja 39,02 €/kg

weberfloor ACELERANTE PU-2C



Catalizador para acelerar el curado de poliuretanos bicomponentes 100% sólidos.

Color	Consumo	Clase logística	Unidad venta fábrica	Envase	PVP
incoloro	0,02% en peso	C ^(*) ■	botella	0,1 l	10,00 €/botella
<div style="border: 1px solid black; padding: 2px; display: inline-block;">ADR</div> <div style="border: 1px solid black; padding: 2px; display: inline-block;">MERCANCÍA</div>					

Devolución: ■ No ● Sí

^(*) Producto con entrega obligatoria en destino nacional indicado. Consultar plazos con su asesor de Customer Care.

COMPLEMENTOS

RESINAS INDUSTRIALES

weberfloor CAUCHO FPC



Lámina de caucho de 4mm para sistemas confort peatonal.

Color	Consumo	Clase logística	Unidad venta fábrica	Envase	PVP
negro	45 m ² /rollo	D ^(*) ■	rollo	30mx1,5m (130kg/ rollo)	1 007,88 €/rollo

Arenas para sistemas de resinas epoxi y poliuretano.



**weberfloor
CUARZO 0,1-0,3 mm**

**weberfloor
CUARZO 0,1-0,6 mm**

**weberfloor
CUARZO 0,3-0,8 mm**

**weberfloor
CUARZO 0,7-1,3 mm**

**weberfloor
CUARZO 1-2 mm**

Color	Consumo	Clase logística	Unidad venta fábrica	Palet	Saco	PVP
Marrón	Variable	A ^(*) ■	saco			17,28 €/saco
				1104 kg	23 kg	0,75 €/kg
				1200 kg	25 kg	18,79 €/saco
						0,75 €/kg

Áridos de corindón blanco para sistemas antideslizantes (fino: 180µm, medio: 320µm, grueso: 530 µm).



**weberfloor
CORINDON medio**

**weberfloor
CORINDON grueso**

Color	Consumo	Clase logística	Unidad venta fábrica	Saco	PVP
Blanco	30-150 g/m ²	A ^(*) ■	saco	25 kg	255,61 €/saco
					10,22 €/kg

Devolución: ■ No ● Sí

(*) Producto con entrega obligatoria en destino nacional indicado. Consultar plazos con su asesor de Customer Care.

La gama más amplia de suelos en base poliuretano

Innovación a cada pisada

weberfloor DECOPUR 1C

Alta resistencia
a la abrasión



weberfloor PURLEVEL 2C

Autonivelante
y multicapa



weberfloor PAICRETE 3C

Poliuretano-cemento
de máxima
resistencia mecánica



*Nos comprometemos a construir mejor
para las personas y el planeta*

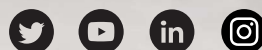

SISTEMAS IMPERMEABILIZANTES DE APLICACIÓN FÁCIL Y SEGURA



Sistemas weberdry



FLEXIBLE

Membranas de elevada flexibilidad capaces de puentear fisuras



IMPERMEABLE

Impermeabilidad asegurada en cimentaciones, sótanos, cubiertas, piscinas, depósitos, etc.



Sistemas de elevada resistencia y garantizados**

** Consultar condiciones de garantía en la ficha técnica del sistema

Sistemas de impermeabilización en base membranas líquidas adheridas 100% poliuretano





Impermeabilización y tratamiento de humedades

ÍNDICE DE CONTENIDOS

Sistemas de impermeabilización

77

Impermeabilizantes minerales cementosos

81

Impermeabilización con membranas líquidas

82

Resinas inyectables

84

Impermeabilización con láminas poliméricas

85

Juntas bentoníticas impermeabilizantes

86

weberdry EVAc

La impermeabilización en base membranas de polímero EVAc

Sistema de impermeabilización con
láminas poliméricas bajo cerámica

-  Impermeabilización
-  Económico
-  Mínimo espesor
-  Rápida Instalación
-  Fácil aplicación



IMPERLAMINA
weberdry EVAc



weberdry EVAc
IMPERBANDA



weberdry EVAc
PASANTE TUBERIA

SISTEMAS DE IMPERMEABILIZACIÓN

IMPERMEABILIZACIÓN Y TRATAMIENTO DE HUMEDADES

Sistema weberdry CUBIERTAS

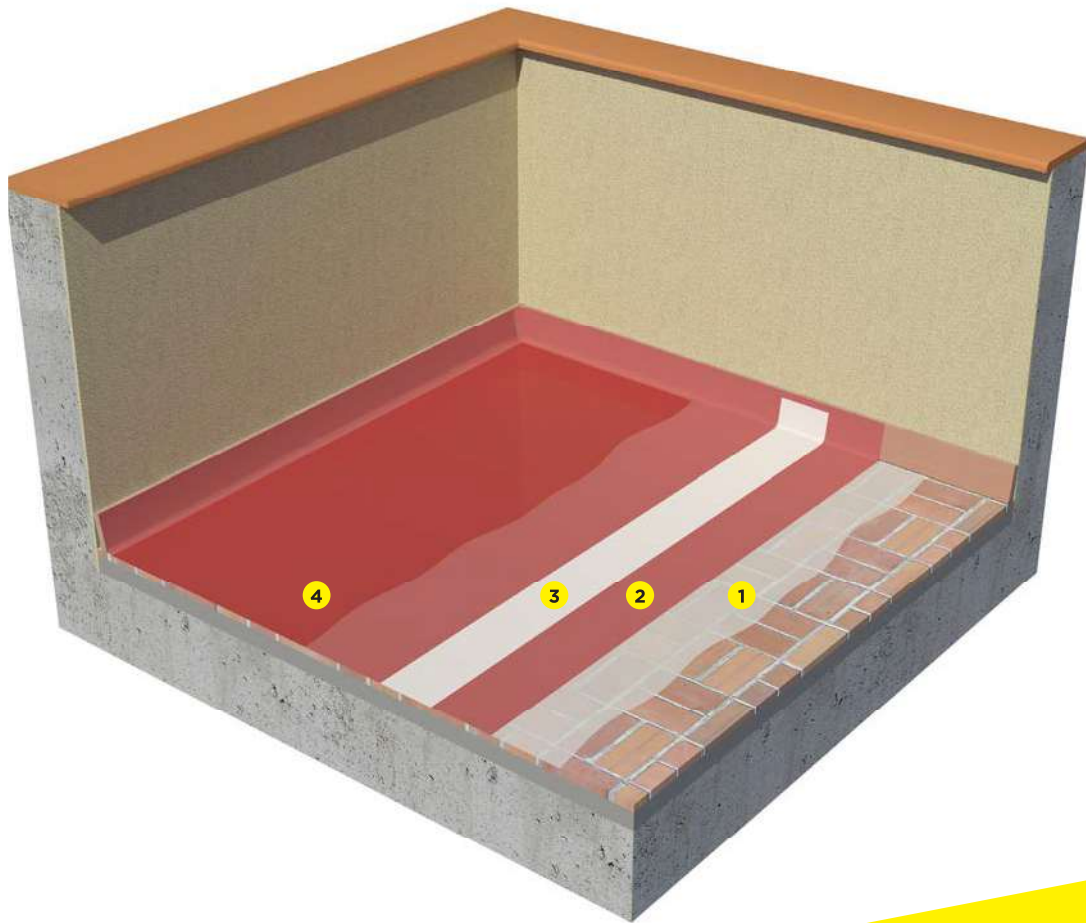

	P.V.P. ^(*) sistema (€/m ²)	
	W1 (10 años de garantía)	W3 (25 años de garantía)
Sistema weberdry CUBIERTAS BASE DISOLVENTE	37,92	46,86

Nota:

La cobertura de la garantía depende del espesor medio de aplicación de los productos, consultar ficha técnica del sistema.

(*) En el precio del sistema quedan excluidos los costes de aplicación.

Sistema de impermeabilización de cubiertas y azoteas mediante membrana 100% poliuretano

- 1** **weberprim EP 2K**
imprimación epoxídica bicomponente
- 2** **weberdry PUR SEAL**
membrana impermeabilizante 100% poliuretano
- 3** **weberdry FABRIC 65**
geotextil técnico de poliéster
- 4** **weberdry PUR COAT**
barniz de poliuretano alifático 100%

SISTEMAS DE IMPERMEABILIZACIÓN

IMPERMEABILIZACIÓN Y TRATAMIENTO DE HUMEDADES

Sistema weberdry DEPOSITOS

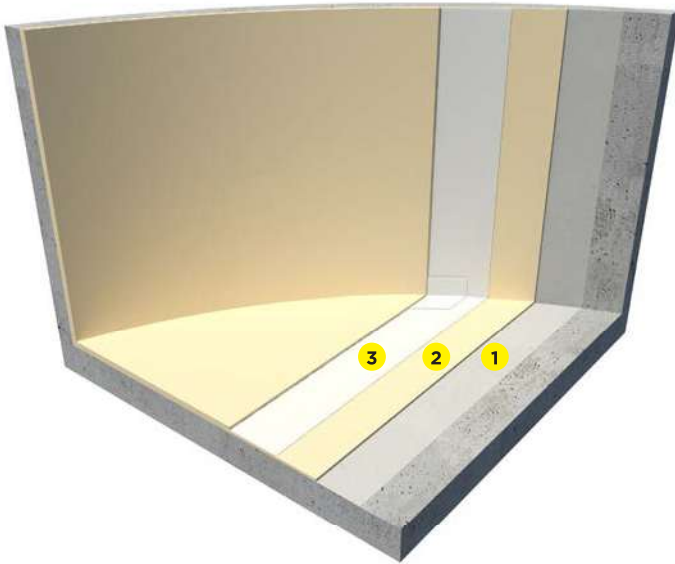

P.V.P. (*) sistema

50,88 (€/m²)

Sistema de impermeabilización de depósitos y zonas en inmersión mediante membrana 100% poliuretano

- 1 weberprim EP 2K**
imprimación epoxídica bicomponente
- 2 weberdry PUR SEAL 2K**
membrana impermeabilizante bicomponente 100% poliuretano
- 3 weberdry FABRIC 65**
geotextil técnico de poliéster

Sistema weberdry PARKING

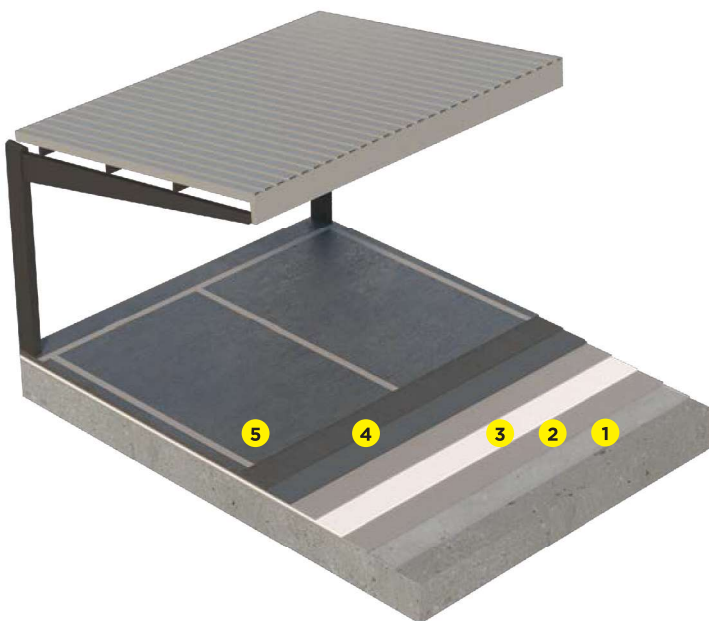

P.V.P. (*) sistema

52,66 (€/m²)

Sistema de impermeabilización de parkings y áreas exteriores con tráfico pesado mediante membrana 100% poliuretano

- 1 weberprim EP 2K**
imprimación epoxídica bicomponente
- 2 weberdry PUR SEAL 2K**
membrana impermeabilizante bicomponente 100% poliuretano
- 3 weberdry FABRIC 65**
geotextil técnico de poliéster
- 4** árido de cuarzo
- 5 weberdry PUR COAT TRAFFIC**
barniz de poliuretano alifático 100%, resistente al tráfico rodado

(*) En el precio del sistema quedan excluidos los costes de aplicación.

SISTEMAS DE IMPERMEABILIZACIÓN

IMPERMEABILIZACIÓN Y TRATAMIENTO DE HUMEDADES

Sistema weberdry FLEXIBLE

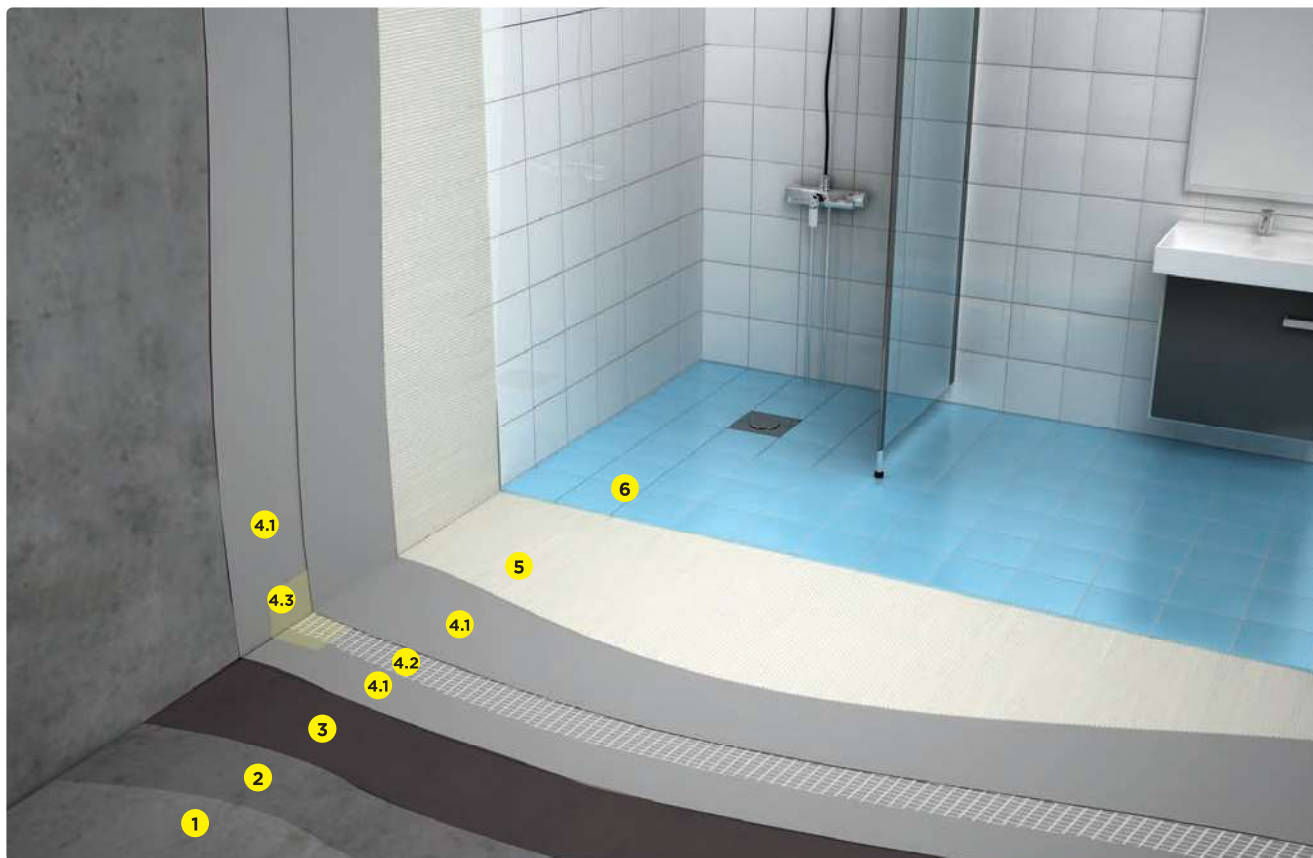

P.V.P. sistema

57,35 (€/m²)

Sistema de impermeabilización bajo cerámica mediante membrana cementosa de alta flexibilidad

- 1** Soporte de hormigón, mortero o cerámico
- 2** **weberprim TPO5**
imprimación acrílica consolidante y tapaporos
- 3** **weberfloor TOPGEL**
gel autonivelante técnico de alisado en capa fina para espesores de 1 a 10 mm. CT-C30-F5.

(*) En el precio del sistema quedan excluidos los costes de aplicación.

Membrana impermeabilizante

- 4.1** **weberdry IMPERFLEXGEL**
gel impermeabilizante mineral flexible monocomponente
- 4.2** **webertherm MALLA 160**
malla de refuerzo
- 4.3** **weberdry IMPERBANDA**
refuerzo de impermeabilización en puntos singulares
- 5** **webercol FLEX² MULTIGEL**
gel superadhesivo flexible. C2TES1
- 6** **weberepox EASY**
junta epoxi resistente a manchas y ataques químicos

weberdry ACRYL PREMIUM

Consigue una impermeabilización de tu cubierta o azotea de manera segura y económica.

Impermeabilizaciones acrílica lista al uso, duraderas y de aplicación sencilla.

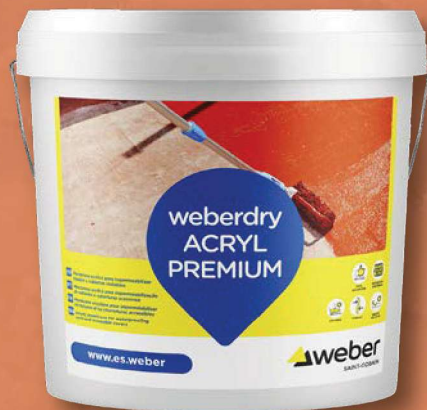

weberdry ACRYL PREMIUM



FLEXIBLE



TRANSITABLE



CON FIBRAS
DE REFUERZO



RESISTENTE
RAYOS UV

IMPERMEABILIZANTES MINERALES CEMENTOSOS

IMPERMEABILIZACIÓN Y TRATAMIENTO DE HUMEDADES

weberdry IMPERFLEXGEL (4x5 kg)



Gel impermeabilizante mineral flexible monocomponente.

Color	Consumo	Clase logística	Unidad venta fábrica	Palet	Caja	PVP caja palet (€/caja)	PVP caja (€/caja)
gris	1,25 kg/m ² y mm espesor	A ●	caja	720 kg	20 kg (4x5 kg)	201,29	217,39

weberdry IMPERFLEXGEL (15 kg)



Impermeabilizante flexible con tecnología fibrigel



Color	Consumo	Clase logística	Unidad venta fábrica	Palet	Saco	PVP saco palet (€/saco)	PVP saco (€/saco)
gris	1,25 kg/m ² y mm espesor	A ●	caja	600 kg	15 kg	107,83	118,72

weberdry IMPERFLEX 2C



Impermeabilizante mineral flexible bicomponente.



Color	Consumo	Clase logística	Unidad venta fábrica	Palet	Kit	PVP kit palet (€/kit)	PVP kit (€/kit)
gris	1,60 kg/m ² y mm espesor	B ●	kit 21,3 kg Palet A de 40 sacos + palet B 40 garrafas (comp A 16 kg+ comp B 5,3kg)	Comp. A: 1500 kg (60 sacos) Comp. B: 498 kg (60 bidones)	(Comp. A: 16 kg + comp. B: 6,3 kg)	121,04	133,26

weberdry IMPERCOL S1



Mortero impermeabilizante semiflexible y adhesivo porcelánico.



Color	Consumo	Clase logística	Unidad venta fábrica	Palet	Saco	PVP saco palet (€/saco)	PVP saco (€/saco)
gris	1,5 kg/m ² y mm espesor (como impermeabilizante) 3,5 kg/m ² (adhesivo simple encolado) 6,0 kg/m ² (adhesivo doble encolado)	A ●	saco	600 kg	25 kg	83,87	92,34

weberdry IMPER F



Impermeabilizante mineral en capa fina.



Color	Consumo	Clase logística	Unidad venta fábrica	Palet	Saco	PVP saco palet (€/saco)	PVP saco (€/saco)
blanco	1,5 kg/m ² y mm espesor	B ●	saco	600 kg	25 kg	55,26	60,84
gris	1,5 kg/m ² y mm espesor	A ●	saco	600 kg	25 kg	53,91	59,36

PR Producto recomendado para esta aplicación.

Devolución: ■ No ● Sí

IMPERMEABILIZANTES MINERALES CEMENTOSOS

IMPERMEABILIZACIÓN Y TRATAMIENTO DE HUMEDADES

weberdry IMPER G

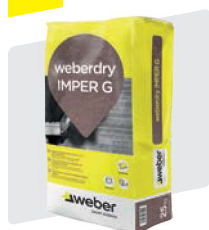

Gel impermeabilizante mineral en capa gruesa.



Color	Consumo	Clase logística	Unidad venta fábrica	Palet	Saco	PVP saco palet (€/saco)	PVP saco (€/saco)
gris	20,0 kg/m ² y cm espesor	A ●	saco	600 kg	25 kg	37,70	41,51

weberdry FIBRO



Solo Canarias

Enfoscado impermeabilizante en capa fina.



Color	Consumo	Clase logística	Unidad venta fábrica	Palet	Saco	PVP saco palet (€/saco)	PVP saco (€/saco)
blanco	1,2 kg/m ² y mm espesor	A ●	saco	1200 kg	25 kg	60,15	66,22
gris	1,2 kg/m ² y mm espesor	A ●	saco	1200 kg	25 kg	54,36	59,85

weberdry IMPERSTOP



Obturador de vías y fugas de agua.



Color	Consumo	Clase logística	Unidad venta fábrica	Palet	Bidón	PVP bidón palet (€/bidón)	PVP bidón (€/bidón)
gris	2 kg por litro a rellenar	C ●	bidón	260 kg	5 kg	76,43	84,13

IMPERMEABILIZACIÓN CON MEMBRANAS LÍQUIDAS

weberdry PUR SEAL



Membrana impermeabilizante monocomponente 100% poliuretano en base disolvente.



Color ⁽¹⁾	Consumo	Clase logística	Unidad venta fábrica	Palet	Bidón	PVP bidón palet (€/bidón)	PVP bidón (€/bidón)
Estándar Carta de colores (pág. 115)	2-2,5 kg/m ²	pág. 115	bidón Consultar pedido mínimo (pág. 121)	900 kg	25 kg	344,15	358,70

weberdry PUR SEAL AQUA



Membrana impermeabilizante monocomponente 100% poliuretano en base agua.



Color ⁽¹⁾	Consumo	Clase logística	Unidad venta fábrica	Palet	Bidón	PVP bidón palet (€/bidón)	PVP bidón (€/bidón)
Estándar Carta de colores (pág. 115)	2-2,5 kg/m ²	D ■	bidón Consultar pedido mínimo (pág. 121)	480 kg	20 kg	365,74	381,39

Devolución: ■ No ● Sí

⁽¹⁾ Otros colores (especiales) tienen un incremento en tarifa mínimo de un 3%. Consultar pedido mínimo.

IMPERMEABILIZACIÓN CON MEMBRANAS LÍQUIDAS

IMPERMEABILIZACIÓN Y TRATAMIENTO DE HUMEDADES

weberdry PUR SEAL 2K



Membrana impermeabilizante bicomponente 100% sólidos.



Color	Consumo	Clase logística	Unidad venta fábrica	Palet	Kit	PVP kit palet (€/kit)	PVP kit (€/kit)
Blanco roto	2,0 kg/m ²	D ■	kit Pedido mínimo 210 kg	630 kg (36 kits)	17,5 kg (Comp. A: 15 kg + Comp. B: 2,5 kg)	303,70	316,85
		ADR					
		MERCANCÍA					

weberdry PUR COAT



Barniz 100% poliuretano monocomponente en base disolvente para la protección de membranas impermeabilizantes.



Color	Consumo	Clase logística	Unidad venta fábrica	Palet	Bidón	PVP bidón palet (€/bidón)	PVP bidón (€/bidón)
Estándar Carta de colores (pág. 115)	0,2 kg/m ²	pág. 111	bidón Consultar pedido mínimo (pág. 125)	720 kg	20 kg	928,01	967,75

weberdry PUR COAT AQUA



Barniz 100% poliuretano monocomponente en base agua para proteger membranas impermeabilizantes.



Color	Consumo	Clase logística	Unidad venta fábrica	Palet	Bidón	PVP bidón palet (€/bidón)	PVP bidón (€/bidón)
Estándar Carta de colores (pág. 115)	0,2 kg/m ²	D ■	bidón Consultar pedido mínimo (pág. 125)	600 kg	20 kg	1 031,40	1 075,71

weberdry PUR COAT TRAFFIC



Barniz 100% poliuretano monocomponente para proteger membranas impermeabilizantes altamente resistente al tráfico rodado.



Color	Consumo	Clase logística	Unidad venta fábrica	Palet	Bidón	PVP bidón palet (€/bidón)	PVP bidón (€/bidón)
Estándar Carta de colores (pág. 115)	0,4 kg/m ²	D ■	bidón Consultar pedido mínimo (pág. 125)	720 kg	20 kg	956,32	997,48

weberdry EASY ROOF



Membrana impermeabilizante híbrida de poliuretano en base agua.

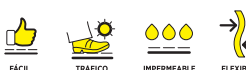

Color	Consumo	Clase logística	Unidad venta fábrica	Palet	Bidón	PVP bidón palet (€/bidón)	PVP bidón (€/bidón)
Estándar Carta de colores (pág. 115)	1,5 kg/m ²	pág. 115	bidón Consultar pedido mínimo (pág. 125)	750 kg	15 kg	186,80	194,69

PR Producto recomendado para esta aplicación.

Devolución: ■ No ● Sí

IMPERMEABILIZACIÓN CON MEMBRANAS LÍQUIDAS

IMPERMEABILIZACIÓN Y TRATAMIENTO DE HUMEDADES

weberdry ACRYL PREMIUM



Impermeabilización acrílica altamente reforzada visible.



Color	Consumo	Clase logística	Unidad venta fábrica	Palet	Bidón	PVP bidón palet (€/bidón)	PVP bidón (€/bidón)
Pg. anexo	1,1-1,4 l/m ²	Pg. anexo	bidón	360 litros (24 botes x palet)	15 L	127,09	132,78

weberdry FABRIC 65



Geotextil de refuerzo para membranas impermeabilizantes.



Color	Consumo	Consumo	Clase logística	Unidad venta fábrica	Palet	Rollo	PVP rollo palet (€/rollo)	PVP rollo (€/rollo)
		5	B ■	rollo	120 rollo	100 m ² /rollo (1 m x 100 m.l.)	627,08	641,79

weberdry IMPERBANDA



Refuerzo de impermeabilización en puntos singulares.



Color	Consumo	Consumo	Clase logística	Unidad venta fábrica	Palet	Caja	PVP caja palet (€/caja)	PVP caja (€/caja)
		consultar	B ●	caja	84 cajas	60m.l. (6 rollos x 10 m.l.)	254,82	262,27

Devolución: ■ No ● Sí

IMPERMEABILIZACIÓN CON LÁMINAS POLIMÉRICAS

IMPERMEABILIZACIÓN Y TRATAMIENTO DE HUMEDADES

weberdry EVAc IMPERLAMINA



Membrana impermeabilizante de polímero EVAc(*).



Unidad básica	Unidad venta fábrica	m ² /rollo	Rollos / pallet	Peso (kg/rollo)	Clase logística	PVP (€/m ²)	PVP rollo (€/rollo)
m ²	rollo (1,5 x 30 m.l.)	45	30	consultar	B ■	433,11	433,11

weberdry EVAc CORNER EXT



Membrana impermeabilizante de polímero EVAc para conformar esquinas exteriores(*).



Unidad básica	Longitud perfil (m.l.)	Unidad venta fábrica	Cantidad por caja (ud)	Peso (kg/caja)	Clase logística	PVP caja (€/caja)
pieza	-	caja	10	consultar	C ■	78,25

weberdry EVAc CORNER INT



Membrana impermeabilizante de polímero EVAc para conformar esquinas interiores(*).



Unidad básica	Longitud perfil (m.l.)	Unidad venta fábrica	Cantidad por caja (ud)	Peso (kg/caja)	Clase logística	PVP caja (€/caja)
pieza	-	caja	10	consultar	C ■	78,25

weberdry EVAc PASANTE TUBERIA



Membrana impermeabilizante de polímero EVAc para el paso de tuberías(*).



Unidad básica	Longitud perfil (m.l.)	Unidad venta fábrica	Cantidad por caja (ud)	Peso (kg/caja)	Clase logística	PVP caja (€/caja)
pieza	-	caja	10	consultar	C ■	78,25

weberdry EVAc IMPERBANDA



Membrana impermeabilizante de polímero EVAc para el tratamiento de aristas(*).



Unidad básica	Unidad venta fábrica	Dimensiones rollo	Rollos / pallet	Peso (kg/rollo)	Clase logística	PVP rollo (€/rollo)
m.l.	rollo	150 mm ancho x 30 m.l.	-	consultar	C ■	93,90

Devolución: ■ No ● Sí

*) Se recomienda utilizar webercol FLEX2 MULTIRAPID para su adhesión (pág. 44)

JUNTAS BENTONÍICAS IMPERMEABILIZANTES

IMPERMEABILIZACIÓN Y TRATAMIENTO DE HUMEDADES

weberdry JUNTA BENTONITA 10x20



Junta bentonítica impermeabilizante expansiva de 10 x 20 mm.



weberdry JUNTA BENTONITA 18x24



Junta bentonítica impermeabilizante expansiva de 18 x 24 mm.



Unidad básica	Unidad venta fábrica	Rollos/caja	m.l./ rollo	Peso (kg/caja)	Palet	Clase logística	PVP (€/m.l.)	PVP caja (€/caja)
m.l.	caja	7	10	23	2100 m.l. (30 cajas)	C ■	7,65	536,15
Unidad básica	Unidad venta fábrica	Rollos/caja	m.l./ rollo	Peso (kg/caja)	Palet	Clase logística	PVP (€/m.l.)	PVP caja (€/caja)
m.l.	caja	5	6	24	900 m.l. (30 cajas)	C ■	10,39	311,83

Devolución: ■ No ● Sí



Reparación de hormigón, anclajes y montajes

ÍNDICE DE CONTENIDOS

Reparación de hormigón

89

Anclajes y montajes

90

Gama weberep

*La gama de morteros de
reparación weber con
función pasivante integrada*



Protege las armaduras



Fraguado rápido



Excelente resistencia a la
compresión



*Nos comprometemos a construir
mejor para las personas y el planeta.*

REPARACIÓN DE HORMIGÓN

REPARACIÓN DE HORMIGÓN, ANCLAJES Y MONTAJES

weberep NEOGEL (4x5 kg)



Gel reparador multifuncional R4 de acabado estético, pasivador de armaduras y fraguado rápido.

Color	Consumo	Clase logística	Unidad venta fábrica	Palet	Caja	PVP caja palet (€/caja)	PVP caja (€/caja)
gris	18,0 kg/m ² y cm espesor	A ●	caja	720 kg	20 kg (4x5 kg)	55,10	59,50

weberep NEOGEL (25 kg)



Reparador multifuncional R4. Con tecnología fibragegel



3en1

Color	Consumo	Clase logística	Unidad venta fábrica	Palet	Saco	PVP saco palet (€/saco)	PVP saco (€/saco)
gris	18,0 kg/m ² y cm espesor	A ●	saco	600 kg	25 kg	49,19	54,17

weberep NEOGEL EXPRESS



Reparador pasivante de fraguado rápido, clase R4.



Color	Consumo	Clase logística	Unidad venta fábrica	Palet	Saco	PVP saco palet (€/saco)	PVP saco (€/saco)
gris	18,0 kg/m ² y cm espesor	A ●	saco	600 kg	25 kg	45,85	50,48

weberep HORMIESTETIC



Reparador estético de hormigón en capa fina, Clase R2. Espesor 1 - 5mm.



Color	Consumo	Clase logística	Unidad venta fábrica	Palet	Saco	PVP saco palet (€/saco)	PVP saco (€/saco)
gris	1,5 kg/m ² y mm espesor	A ●	saco	600 kg	25 kg	31,35	34,52

PR Producto recomendado para esta aplicación.

Devolución: ■ No ● Sí

ANCLAJES Y MONTAJES

REPARACIÓN DE HORMIGÓN, ANCLAJES Y MONTAJES

webertec GROUT 850

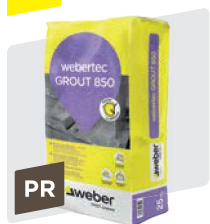

Mortero reparador pasivante y fluido para el anclaje de elementos metálicos (85 MPa).



Color	Consumo	Clase logística	Unidad venta fábrica	Palet	Saco	PVP saco palet (€/saco)	PVP saco (€/saco)
gris	2,0 kg por litro a rellenar	A ●	saco	600 kg	25 kg	29,32	31,66

webertec GROUT 600



Relleno de encofrados y anclajes estructurales (60 Mpa).



Color	Consumo	Clase logística	Unidad venta fábrica	Palet	Saco	PVP saco palet (€/saco)	PVP saco (€/saco)
gris	2,0 kg por litro a rellenar	A ●	saco	1200 kg	25 kg	19,95	21,54

webertec TRAFIC



Reparador rápido para áreas de tráfico rodado.



Color	Consumo	Clase logística	Unidad venta fábrica	Palet	Saco	PVP saco palet (€/saco)	PVP saco (€/saco)
negro y gris	20,0 kg/m ² y cm de espesor	A ●	saco	600 kg	25 kg	56,90	62,65

webertec TRAFIC FLUID

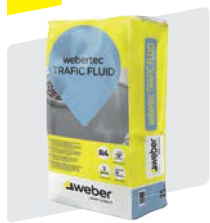

Mortero fluido rápido para áreas de tráfico intenso.



Color	Consumo	Clase logística	Unidad venta fábrica	Palet	Saco	PVP saco palet (€/saco)	PVP saco (€/saco)
negro	20,0 kg/m ² y cm de espesor	B ●	saco	600 kg	25 kg	61,20	67,39

PR Producto recomendado para esta aplicación.

Devolución: ■ No ● Sí

ANCLAJES Y MONTAJES

REPARACIÓN DE HORMIGÓN, ANCLAJES Y MONTAJES

webertec SUPERCRONO



Reparador instantáneo para anclajes comprometidos.



Color	Consumo	Clase logística	Unidad venta fábrica	Palet	Saco	PVP saco palet (€/saco)	PVP saco (€/saco)
gris	2,0 kg por litro a rellenar	A ●	saco	600 kg	15 kg	20,43	22,49

webertec CRONO (4x5 kg)



Reparador rápido para anclajes comprometidos.

Color	Consumo	Clase logística	Unidad venta fábrica	Palet	Caja	PVP caja palet (€/caja)	PVP caja (€/caja)
gris	2,0 kg por litro a rellenar	A ●	caja	600 kg	25 kg	25,17	27,19

webertec CRONO (25 kg)



Reparador rápido para anclajes comprometidos.



Color	Consumo	Clase logística	Unidad venta fábrica	Palet	Saco	PVP saco palet (€/saco)	PVP saco (€/saco)
gris	2,0 kg por litro a rellenar	A ●	saco	600 kg	25 kg	22,47	24,75

webertec GLASS



Adhesivo para montaje de bloque vidrio.



Color	Consumo	Clase logística	Unidad venta fábrica	Palet	Saco	PVP saco palet (€/saco)	PVP saco (€/saco)
blanco	consultar ficha técnica	A ●	saco	600 kg	25 kg	28,87	31,77

PR Producto recomendado para esta aplicación.

Devolución: ■ No ● Sí

ANCLAJES Y MONTAJES

REPARACIÓN DE HORMIGÓN, ANCLAJES Y MONTAJES

webertec FOC (4x5 kg)



Mortero refractario para montaje y anclaje.

Color ⁽¹⁾	Consumo	Clase logística	Unidad venta fábrica	Palet	Caja	PVP caja palet (€/caja)	PVP caja (€/caja)
blanco	consultar ficha técnica	A ●	caja	720 kg	20 kg (4x5 kg)	30,62	33,07

webertec FOC (25 kg)



Mortero refractario para montajes y anclajes.



Color	Consumo	Clase logística	Unidad venta fábrica	Palet	Saco	PVP saco palet (€/saco)	PVP saco (€/saco)
gris	consultar ficha técnica	A ●	saco	600 kg	25 kg	27,34	30,10

webertec TXT



Revestimiento especial para tematización.



Color ⁽¹⁾	Consumo	Clase logística	Unidad venta fábrica	Palet	Saco	PVP saco palet (€/saco)	PVP saco (€/saco)
Estándar Carta de colores (pág. 111)	17,5 kg/m ² y cm de espesor	pág. 111	saco	1200 kg	25 kg	23,35	25,71

Devolución: ■ No ● Sí

⁽¹⁾ Otros colores (especiales) tienen un incremento en tarifa mínimo de un 3%. Consultar pedido mínimo.

webertec TRAFIC + PAMREX D400

*Reparador rápido para áreas
de tráfico rodado*

Sinergia óptima para una elevada
durabilidad en la colocación de registros
de alcantarillado sometidas
a tráfico intenso

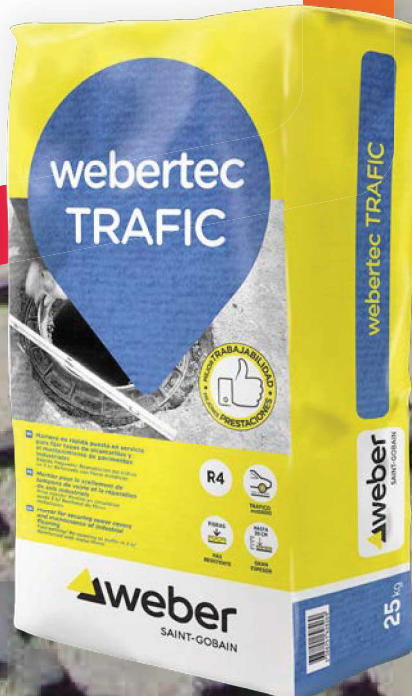

*Nos comprometemos a construir
mejor para las personas y el planeta.*



Resinas de unión

ÍNDICE DE CONTENIDOS

Resinas de unión

96

weberprim FX15

Garantiza el resultado final en tu aplicación con weberprim FX15, el puente de adherencia para paramentos verticales y horizontales



Fácil aplicación



Asegura una perfecta adherencia al sustrato



Secado rápido para la aplicación del mortero de revestimiento



*Nos comprometemos a construir
mejor para las personas y el planeta*

RESINAS DE UNIÓN

RESINAS DE UNIÓN

weberprim FX15 (20 kg)



Resina de unión con cargas minerales.

weberprim FX15 (5 kg)



Color	Consumo	Clase logística	Unidad venta fábrica	Palet	Bidón	PVP bidón palet (€/bidón)	PVP bidón (€/bidón)
amarillo	300 gr/m ² (sin diluir)	A ■	bidón	480 kg	20 kg	162,91	168,54
Color	Consumo	Clase logística	Unidad venta fábrica	Palet	Bidón	PVP bidón palet (€/bidón)	PVP bidón (€/bidón)
amarillo	300 gr/m ² (sin diluir)	A ■	bidón	300 kg	5 kg	47,20	48,82

weberprim TPO5 (20 kg)



Resina de unión, consolidante, endurecedor superficial y resina tapaporos.

weberprim TPO5 (5 kg)



Color	Consumo	Clase logística	Unidad venta fábrica	Palet	Garrafa	PVP garrafa palet (€/garrafa)	PVP garrafa (€/garrafa)
blanco	Puente de unión: 200 gr./m ² ; Endurecedor superficial: 125 gr/m ²	A ■	garrafa	480 kg	20 kg	248,16	256,70
Color	Consumo	Clase logística	Unidad venta fábrica	Palet	Garrafa	PVP garrafa palet (€/garrafa)	PVP garrafa (€/garrafa)
blanco	Puente de unión: 200 gr./m ² ; Endurecedor superficial: 125 gr/m ²	A ■	garrafa	480 kg	5 kg	71,88	74,35

PR Producto recomendado para esta aplicación.

Devolución: ■ No ● Sí

*Descubre proyectos
de resinas:*

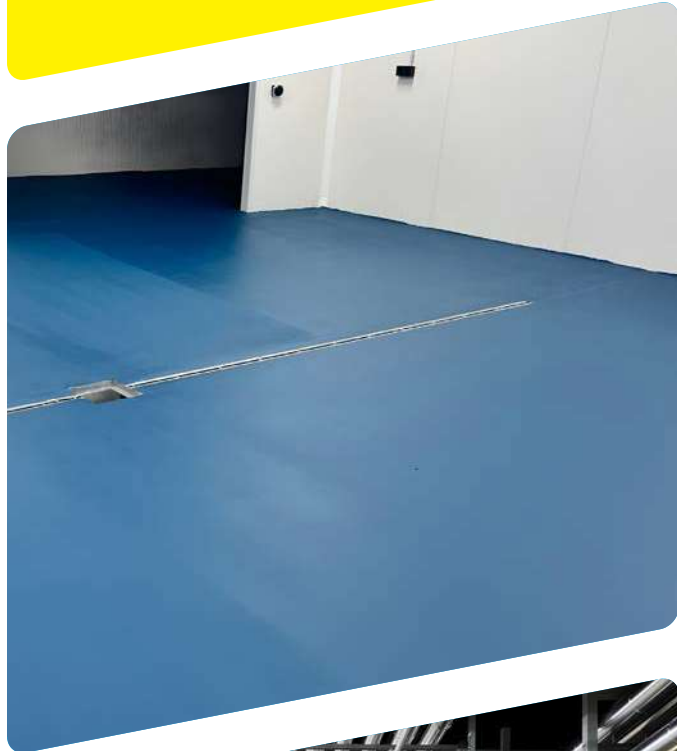
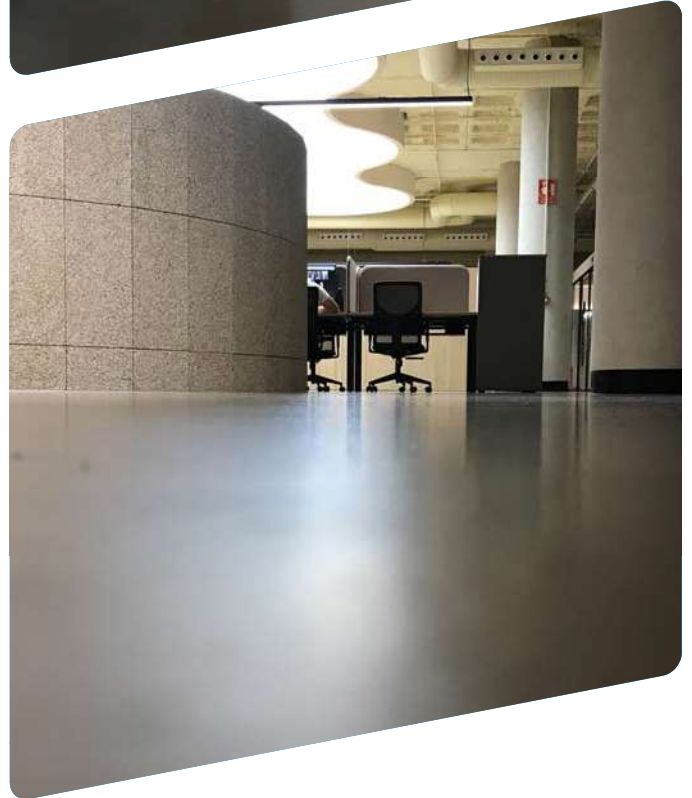

www.es.weber/pavimentos-cementosos-y-de-resinas



Soluciones ligeras con Arlita®

ÍNDICE DE CONTENIDOS

Productos de Arlita®

100

Gama Arlita



Fácil y rápida ejecución incluso en grandes espesores



Excelente resistencia a la compresión



*Nos comprometemos a construir
mejor para las personas y el planeta*

SOLUCIONES LIGERAS CON ARLITA®

Arlita® DUR



Recrecidos y hormigones estructurales ligeros de hasta 25 MPa.

Granulometría 2 - 10 mm.



Presentación	Clase logística	Unidad venta fábrica	Palet	PVP
saco 50 l (16,85 kg)	A ■	palet	1,5 m ³ (30 sacos)	11,45 €/saco
big bag 1,5 m ³ (525,0 kg)	A ■	palet	1,5 m ³ (1 big bag)	289,04 €/big bag
granel	D ■	a consultar	-	consultar €/m ³

Arlita® LIGHT PLUS



Recrecidos súper ligeros aislantes térmicos y acústicos.

Granulometría 10 - 20 mm.



Presentación	Clase logística	Unidad venta fábrica	Palet	PVP
saco 50 l (13,75 kg)	A ■	palet	1,5 m ³ (30 sacos)	11,57 €/saco
big bag 1,5 m ³ (412,5 kg)	A ■	palet	1,5 m ³ (1 big bag)	301,02 €/big bag
granel	D ■	a consultar	-	consultar €/m ³

PR Producto recomendado para esta aplicación.

Devolución: ■ No ● Sí



Cartas de colores

ÍNDICE DE CONTENIDOS

SATE: Sistemas de Aislamiento Térmico por el Exterior

102

Revestimiento y rehabilitación de fachadas

106

Colocación y rejuntado de cerámica

111

Morteros para suelos

113

Impermeabilización y tratamiento de humedades

115

Reparación de hormigón, anclajes y montajes

115

En la gama webertene ponemos a tu disposición una amplia gama de colores y texturas



-  webertene ADVANCE M
-  webertene ADVANCE XS
-  webertene ADVANCE PLUS
-  webertene CLASSIC XL
-  webertene CLASSIC L
-  webertene CLASSIC M
-  webertene EXTRACLEAN ACTIVE



Carta de texturas



2.5 mm | XL



1.5 mm | L



1.0 mm | M



0.5 mm | XS



SATE: SISTEMAS DE AISLAMIENTO TÉRMICO POR EL EXTERIOR

CARTAS DE COLORES

Colores tendencia

Color	Tipo color	Clase logística
Blanco (100A)	Tendencia	A ●
Hueso (100C)	Tendencia	B ●
Travertino (100E)	Tendencia	B ●
EOL (130D)	Tendencia	B ●
Crema (140C)	Tendencia	B ●
Beige (U005)	Tendencia	B ●
Nuez (N630)	Tendencia	B ●
Cacao (N631)	Tendencia	B ●
Pardo (N642) ♦ ☀	Tendencia	B ●
Marrón (465A) ♦ ☀	Tendencia	B ●
Arena (130C)	Tendencia	B ●
Duna (155A) ♦	Tendencia	B ●
Teide (401A) ♦	Tendencia	B ●
Ígneo (E612) ♦ ☀	Tendencia	B ●
Teja (445A) ♦	Tendencia	B ●
Luna (610E)	Tendencia	B ●
Niebla (615E)	Tendencia	B ●
Siena (U081) ♦	Tendencia	B ●
Sombra (610B) ♦ ☀	Tendencia	B ●
Grafito (610A) ♦ ☀	Tendencia	B ●
Plata (495D)	Tendencia	B ●
Platino (615D)	Tendencia	B ●
Acero (615C)	Tendencia	B ●
Cuero (440A) ♦	Tendencia	B ●
Cereza (425A) ♦	Tendencia	B ●

Nota: Estos colores son orientativos y pueden diferenciarse del color real. Rogamos consultar el muestrario Color Spectrum.

♦ color NO disponible para **webertene primer**

Devolución: ■ No ● Sí

☀ : color disponible en Tecnología Ultime Color



SATE: SISTEMAS DE AISLAMIENTO TÉRMICO POR EL EXTERIOR

CARTAS DE COLORES

Color	Tipo color	Gama webertene	Color	Tipo color	Gama webertene	Color	Tipo color	Gama webertene
100A	Tendencia	A ●	121A◆	Premium	C ■	235A◆	Premium	C ■
100B◆	Premium	C ■	121B◆	Premium	C ■	235B◆	Premium	C ■
100C	Tendencia	B ●	121C	Premium	C ■	235C	Premium	C ■
100D	Premium	C ■	121D	Premium	C ■	235D	Premium	C ■
100E	Tendencia	B ●	121E	Premium	C ■	235E	Premium	C ■
105A◆	Premium	C ■	130A◆	Premium	C ■	240A◆	Premium	C ■
105B◆	Premium	C ■	130B◆	Premium	C ■	240B◆	Premium	C ■
105C	Premium	C ■	130C	Tendencia	B ●	240C	Premium	C ■
105D	Premium	C ■	130D	Tendencia	B ●	240D	Premium	C ■
105E	Premium	C ■	130E	Premium	C ■	240E	Premium	C ■
110A◆	Premium	C ■	140A◆	Premium	C ■	245A◆	Premium	C ■
110B◆	Premium	C ■	140B◆	Premium	C ■	245B◆	Premium	C ■
110C	Premium	C ■	140C	Tendencia	B ●	245C	Premium	C ■
110D	Premium	C ■	140D	Premium	C ■	245D	Premium	C ■
110E	Premium	C ■	140E	Premium	C ■	245E	Premium	C ■
111A◆	Premium	C ■	155A◆	Tendencia	B ●	265A◆	No disponible	
111B◆	Premium	C ■	155B◆	Premium	C ■	265B◆	No disponible	
111C	Premium	C ■	155C	Premium	C ■	265C	No disponible	
111D	Premium	C ■	155D	Premium	C ■	265D	Premium	C ■
111E	Premium	C ■	155E	Premium	C ■	265E	Premium	C ■
115A◆	Premium	C ■	165A◆	Premium	C ■	275A◆	Premium	C ■
115B◆	Premium	C ■	165B◆	Premium	C ■	275B◆	Premium	C ■
115C	Premium	C ■	165C	Premium	C ■	275C	Premium	C ■
115D	Premium	C ■	165D	Premium	C ■	275D	Premium	C ■
115E	Premium	C ■	165E	Premium	C ■	275E	Premium	C ■
120A◆	Premium	C ■	230A◆ ☀	Premium	C ■	285A◆	Premium	C ■
120B◆	Premium	C ■	230B◆	Premium	C ■	285B◆	Premium	C ■
120C	Premium	C ■	230C	Premium	C ■	285C	Premium	C ■
120D	Premium	C ■	230D	Premium	C ■	285D	Premium	C ■
120E	Premium	C ■	230E	Premium	C ■	285E	Premium	C ■

Nota: Estos colores son orientativos y pueden diferenciarse del color real. Rogamos consultar el muestrario Color Spectrum.

◆ color NO disponible para webertene primer

Devolución: ■ No ● Sí

☀ : color disponible en Tecnología Ultime Color



SATE: SISTEMAS DE AISLAMIENTO TÉRMICO POR EL EXTERIOR

CARTAS DE COLORES

Color	Tipo color	Gama webertene	Color	Tipo color	Gama webertene	Color	Tipo color	Gama webertene
295A♦	Premium	C ■	425A♦	Tendencia	B ●	485A♦	Premium	C ■
295B♦	Premium	C ■	425B♦	Premium	C ■	485B♦	Premium	C ■
295C	Premium	C ■	425C	Premium	C ■	485C	Premium	C ■
295D	Premium	C ■	425D	Premium	C ■	485D	Premium	C ■
295E	Premium	C ■	425E	Premium	C ■	485E	Premium	C ■
400A♦	Premium	C ■	435A♦	Premium	C ■	495A♦	Premium	C ■
400B♦	Premium	C ■	435B♦	Premium	C ■	495B♦	Premium	C ■
400C	Premium	C ■	435C	Premium	C ■	495C	Premium	C ■
400D	Premium	C ■	435D	Premium	C ■	495D	Tendencia	B ●
400E	Premium	C ■	435E	Premium	C ■	495E	Premium	C ■
401A♦	Tendencia	B ●	440A♦	Tendencia	B ●	505A♦	Premium	C ■
401B♦	Premium	C ■	440B♦	Premium	C ■	505B♦	Premium	C ■
401C	Premium	C ■	440C	Premium	C ■	505C	Premium	C ■
401D	Premium	C ■	440D	Premium	C ■	505D	Premium	C ■
401E	Premium	C ■	440E	Premium	C ■	505E	Premium	C ■
410A♦	Premium	C ■	445A♦	Tendencia	B ●	510A♦	Premium	C ■
410B♦	Premium	C ■	445B♦	Premium	C ■	510B♦	Premium	C ■
410C	Premium	C ■	445C	Premium	C ■	510C	Premium	C ■
410D	Premium	C ■	445D	Premium	C ■	510D	Premium	C ■
410E	Premium	C ■	445E	Premium	C ■	510E	Premium	C ■
411A♦	Premium	C ■	465A♦	Tendencia	B ●	515A♦	Premium	C ■
411B♦	Premium	C ■	465B♦	Premium	C ■	515B♦	Premium	C ■
411C	Premium	C ■	465C	Premium	C ■	515C	Premium	C ■
411D	Premium	C ■	465D	Premium	C ■	515D	Premium	C ■
411E	Premium	C ■	465E	Premium	C ■	515E	Premium	C ■
415A♦	Premium	C ■	475A♦	Premium	C ■	525A♦	Premium	C ■
415B♦	Premium	C ■	475B♦	Premium	C ■	525B♦	Premium	C ■
415C	Premium	C ■	475C	Premium	C ■	525C	Premium	C ■
415D	Premium	C ■	475D	Premium	C ■	525D	Premium	C ■
415E	Premium	C ■	475E	Premium	C ■	525E	Premium	C ■

Nota: Estos colores son orientativos y pueden diferenciarse del color real. Rogamos consultar el muestrario Color Spectrum.

♦ color NO disponible para webertene primer

Devolución: ■ No ● Sí

☀ : color disponible en Tecnología Ultime Color



SATE: SISTEMAS DE AISLAMIENTO TÉRMICO POR EL EXTERIOR

CARTAS DE COLORES









Color	Tipo color	Gama webertene	Color	Tipo color	Gama webertene	Color	Tipo color	Gama webertene
535A♦	Premium	C ■	L091	Premium	C ■	G092	Premium	C ■
535B♦	Premium	C ■	L092	Premium	C ■	G113	Premium	C ■
535C	Premium	C ■	L093	Premium	C ■	G115	Premium	C ■
535D	Premium	C ■	L094♦	Premium	C ■	G621	Premium	C ■
535E	Premium	C ■	L096♦	Premium	C ■	B007	Premium	C ■
545A♦☀	Premium	C ■	L111	Premium	C ■	B093	Premium	C ■
545B♦	Premium	C ■	L113	Premium	C ■	B620	Premium	C ■
545C	Premium	C ■	L211	Premium	C ■	B621	Premium	C ■
545D	Premium	C ■	L213	Premium	C ■	Otros colores ^(*)	Consultar	D ■
545E	Premium	C ■	L611	Premium	C ■			
600A♦☀	Premium	C ■	L613	Premium	C ■			
600B♦	Premium	C ■	U005	Tendencia	B ●			
600C	Premium	C ■	U081♦	Tendencia	B ●			
600D	Premium	C ■	U083	Premium	C ■			
600E	Premium	C ■	U085♦☀	Premium	C ■			
610A♦☀	Tendencia	B ●	U621☀	Premium	C ■			
610B♦☀	Tendencia	B ●	U811	Premium	C ■			
610C	Premium	C ■	N630	Tendencia	B ●			
610D	Premium	C ■	N631	Tendencia	B ●			
610E	Tendencia	B ●	N642♦☀	Tendencia	B ●			
615A♦☀	Premium	C ■	N652♦☀	Premium	C ■			
615B♦☀	Premium	C ■	N004	Premium	C ■			
615C	Tendencia	B ●	N020	Premium	C ■			
615D	Tendencia	B ●	E113	Premium	C ■			
615E	Tendencia	B ●	E115	Premium	C ■			
W001	Premium	C ■	E612♦☀	Tendencia	B ●			
W003	Premium	C ■	R611	Premium	C ■			
L007	Premium	C ■	R613	Premium	C ■			
L013	Premium	C ■	R620	Premium	C ■			
L053	Premium	C ■	E632♦	Premium	C ■			

Nota: Estos colores son orientativos y pueden diferenciarse del color real. Rogamos consultar el muestrario Color Spectrum.

♦ color NO disponible para **webertene primer** Devolución: ■ No ● Sí ☀ : color disponible en Tecnología Ultime Color
 (*)Otros colores (especiales) tienen un incremento en tarifa, Consultar % y pedido mínimo.

REVESTIMIENTO Y REHABILITACIÓN DE FACHADAS

CARTAS DE COLORES

Color		Tipo color	weberpral PRISMA	webertherm CLIMA
Blanco		Tendencia	A ●	C ●
Hueso (RAL 080 90 05)		Tendencia	A ●	C ●
Brisa (RAL 090 90 20)		Tendencia	C ●	D ^(PM) ■
Hidro (RAL 075 90 20)		Tendencia	C ●	D ^(PM) ■
Ámbar (RAL 070 80 50)		Tendencia	C ●	D ^(PM) ■
Albero ^(*) (RAL 075 80 60)		Especial	C ●	D ^(PM) ■
Gamuza (RAL 060 80 30)		Tendencia	C ●	D ^(PM) ■
Magma (RAL 050 60 50)		Premium	C ●	D ^(PM) ■
Arena (RAL 070 80 30)		Tendencia	C ●	C ●
Marfil (RAL 070 80 20)		Tendencia	A ●	C ●
Beige (RAL 075 80 20)		Tendencia	C ●	C ●
Piedra (RAL 060 80 20)		Tendencia	C ●	C ●
Madera (RAL 060 70 20)		Tendencia	C ●	D ^(PM) ■
Tierra (RAL 040 60 20)		Premium	C ●	D ^(PM) ■
Ígneo (RAL 040 50 40)		Premium	C ●	D ^(PM) ■
Teja ^(*) (RAL 040 40 60)		Especial	C ●	D ^(PM) ■
Glaciar (RAL 110 90 05)		Tendencia	C ●	D ^(PM) ■
Gris (RAL 000 85 00)		Tendencia	A ●	C ●
Siena (RAL 090 70 10)		Tendencia	C ●	C ●
Acero (RAL 000 65 00)		Premium	B ●	C ●
Grafito ^(*) (RAL 000 45 00)		Especial	C ●	C ●
Índico (RAL 140 70 05)		Premium	C ●	C ●
Nilo (RAL 280 80 05)		Tendencia	C ●	D ^(PM) ■
Jade (RAL 110 80 20)		Premium	C ●	D ^(PM) ■
Otros colores ^(*)		Consultar	D ■	D ■













Nota: Estos colores son orientativos y pueden diferenciarse del color real. Rogamos consultar el muestrario de revestimientos minerales. Los colores tienen referencia aproximada a la carta RAL D2 Design.

Devolución: ■ No ● Sí

(*) Otros colores (especiales) tienen un incremento en tarifa, Consultar % y pedido mínimo.

REVESTIMIENTO Y REHABILITACIÓN DE FACHADAS

CARTAS DE COLORES

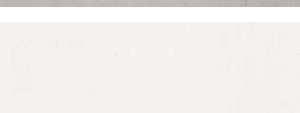











Color	webercal REVOCO	webercal LISO	Tipo color	webercal REVOCO	webercal LISO
Rojo (RAL 040 40 40)			Tendencia	C ●	D ■
Hueso (RAL 080 90 05)			Tendencia	C ●	D ■
Amarillo (RAL 075 80 50)			Tendencia	B ●	D ■
Gamuza (RAL 070 70 40)			Tendencia	C ●	D ■
Beige (RAL 070 80 20)			Tendencia	B ●	D ■
Marfil (RAL 075 90 20)			Tendencia	B ●	D ■
Lino (RAL 085 90 20)			Tendencia	B ●	D ■
Piedra (RAL 060 90 15)			Tendencia	B ●	D ■
Cobre (RAL 050 60 50)			Tendencia	C ●	D ■
Gris (RAL 000 80 00)			Tendencia	B ●	D ■
Acero (RAL 000 65 00)			Tendencia	C ●	D ■
Blanco			Tendencia	A ●	B ●
Otros colores(*)			Consultar	D ■	D ■

Nota: Estos colores son orientativos y pueden diferenciarse del color real. Rogamos consultar el muestrario de morteros de cal. Los colores tienen referencia aproximada a la carta RAL D2 Design.

Devolución: ■ No ● Sí (*) Otros colores (especiales) tienen un incremento en tarifa, Consultar % y pedido mínimo.

REVESTIMIENTO Y REHABILITACIÓN DE FACHADAS

CARTAS DE COLORES

Color		Tipo color	webercal ESTUCO	webercal FINO
Gris (RAL 080 80 05)		Tendencia	C ●	C ●
Polar (RAL 230 70 10)		Tendencia	-	D ■
Blanco		Tendencia	C ●	C ●
Travertino (RAL 080 90 10)		Tendencia	B ●	C ●
Verde (RAL 130 80 20)		Tendencia	D ■	D ■
Crema (RAL 085 90 30)		Tendencia	D ■	D ■
Ocre (RAL 070 70 40)		Tendencia	-	D ■
Beige (RAL 070 80 30)		Tendencia	D ■	D ■
Rojo (RAL 030 60 30)		Tendencia	D ■	D ■
Rubí (RAL 030 40 40)		Tendencia	-	D ■
Bronce (RAL 075 80 20)		Tendencia	-	D ■
Salmón (RAL 050 70 30)		Tendencia	D ■	D ■
Otros colores(*)		Consultar	D ■	D ■

Color mortero	Tipo color	weberpral ARID		Color	piedra 3/5
Gris	Tendencia	C ●		Gris nevado	B ■
Antracita	Tendencia	C ●		Gris macael	B ■
Marrón	Tendencia	C ●		Rojo alicante	B ■
Blanco	Tendencia	A ●		Blanco	B ■
Rosa	Tendencia	C ●		Rosa valencia	B ■
Verde	Tendencia	C ●		Verde	B ■
Otros colores(*)	Consultar	D ■		Consultar	D ■

Nota: Estos colores son orientativos y pueden diferenciarse del color real. Rogamos consultar el muestrario de revestimientos minerales. Los colores tienen referencia aproximada a la carta RAL D2 Design.

Devolución: ■ No ● Sí (*) Otros colores (especiales) tienen un incremento en tarifa, Consultar % y pedido mínimo.

COLOCACIÓN Y REJUNTADO DE CERÁMICA

CARTAS DE COLORES

Color	Tipo color	webercolor PORCELÁNICA	webercolor OCEAN	webercolor PREMIUM FINA	webercolor PREMIUM FINA (15 kg)	weberepox EASY (5 kg)
Blanco	Estándar	A ●	A ●	A ●	A ●	A ● blanc pur
Lino	Estándar		A ●	A ●		
Platino	Estándar		A ●	A ●		
Acero	Estándar		B ●	B ●		
Plata	Estándar	A ●	A ●	A ●		C ● gris perle
Perla	Estándar	A ●	A ●	A ●	C ■	A ● gris cement
Grafito	Estándar	A ●	A ●	A ●	C ■	C ● gris acier
Negro	Estándar	A ●	A ●	A ●		A ● noir
Sidra	Estándar		A ●	A ●		
Tiramisú	Estándar		A ●	A ●		
Siena	Estándar		B ●	C ■		
Cedro	Estándar		C ■	B ●		
Caramelo	Estándar		B ●	B ●		
Canela	Estándar		C ■	C ■		
Wengué	Estándar	C ■	C ■	B ●		
Pardo	Estándar		C ■	C ■		
Lavanda	Estándar		D ■	D ■		
Cacao	Estándar		C ■	C ■		
Café	Estándar		D ■	D ■		
Piedra	Estándar	A ●	B ●	C ■		
Beige claro	Estándar		A ●	A ●		A ● beige crème
Beige	Estándar	A ●	A ●	A ●		
Nuez	Estándar		A ●	A ●		
Chocolate	Estándar	A ●	A ●	A ●		
Crema	Estándar		D ■	C ■		
Hueso	Estándar		D ■	C ■		
Agua	Estándar		D ■	D ■		
Menta	Estándar		D ■	D ■		
Celeste	Estándar		D ■	D ■		
Marino	Estándar		D ■	D ■		

Nota: Estos colores son orientativos y pueden diferenciarse del color real. Rogamos consultar el muestrario webercolor.

Devolución: ■ No ● Sí

RESINAS INDUSTRIALES

CARTAS DE COLORES

Color RAL	7001	3009	5015	6011	1003	7035	7037	7040	7042	9010	Otros
Tipo color	Estándar	Estándar	Estándar	Estándar	Premium	Estándar	Estándar	Estándar	Estándar	Estándar	Consultar
Clase logística	A ⁽¹⁾				C ⁽¹⁾						D ⁽¹⁾

PEDIDO MÍNIMO

weberfloor PX TOTAL	1 kit de 16,35 kg ■	16,35 kg ■									163,5 kg ■
weberfloor PX AQUA	1 kit de 15 kg ■	15 kg ■									150 kg ■
weberfloor DECOPUR 1C brillo	1 kit de 18 kg ó 4 kits de 5 kg ■	90 kg ^(CM) ■									90 kg ^(CM) ■
weberfloor PU INFINITY 2C	1 kit de 18 kg ■	18 kg ■									180 kg ■

Color RAL	7001	3009	5015	6011	1003	7035	7037	7040	7042	9010	Otros
Tipo color	Estándar	Estándar	Estándar	Estándar	Premium	Estándar	Estándar	Estándar	Estándar	Estándar	Consultar
Clase logística	C ⁽¹⁾										
weberfloor DECOPUR 1C mate	1 kit de 18 kg ■	90 kg ■									90 kg ■

Color	Gris claro	Gris oscuro	Beige	Ocre	Rojo	Azul	Verde	Blanco
Tipo color	Estándar	Estándar	Estándar	Premium	Premium	Premium	Premium	Estándar
Clase logística	A ⁽¹⁾							
weberfloor PU BASE COLOR	caja de 9 kg (18 tarrinas de 0,5kg) ■							

weberfloor PU BASE COLOR: tarrinas de base pigmentaria para añadir a productos neutros como weberfloor PURLEVEL 2C, weberfloor PURLEVEL FPC 2C y gama weberfloor PAICRETE 3C.

⁽¹⁾ Producto con entrega obligatoria en destino nacional indicado. Consultar plazos con su asesor de Customer Care.







^(CM) Atendiendo a las necesidades del cliente, la cantidad especificada puede ser suministrada en cualquiera de los formatos disponibles del producto, pudiendo variar ligeramente la cantidad final entregada respecto a la indicada en la tabla. Consultar con su asesor de Customer Care.



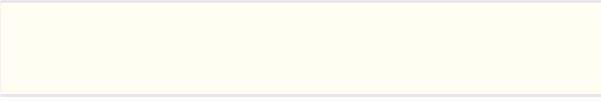

La devolución deberá enviarse al centro Weber Alcover desde donde se expide el producto, corriendo el Cliente con los gastos ocasionados por la misma.

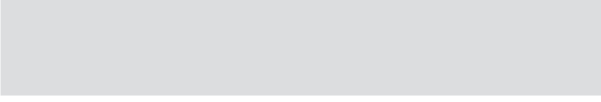
Devolución: ■ No ● Sí (*)Otros colores (especiales) tienen un incremento en tarifa, Consultar % y pedido mínimo.

MORTEROS PARA SUELOS

CARTAS DE COLORES

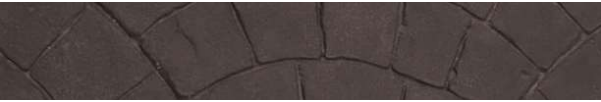
Color		Tipo color	weberfloor DESIGN
Blanco		Estándar	C ■
Perla		Estándar	C ■
Ceniza		Estándar	D ■
Grafito		Estándar	D ■
Gris claro		Estándar	D ■
Arena		Estándar	D ■
Otros colores(*)		Consultar	D ■















Color		Tipo color	weberfloor DECOPRINT
Burdeos		Estándar	C ■
Arena		Estándar	C ■
Gris claro		Estándar	C ■
Ceniza		Estándar	C ■
Ocre		Estándar	C ■
Negro		Estándar	C ■

Nota: Estos colores son orientativos y pueden diferenciarse del color real. Rogamos consultar el muestrario.

Devolución: ■ No ● Sí (*)Otros colores (especiales) tienen un incremento en tarifa, Consultar % y pedido mínimo.

MORTEROS PARA SUELOS

CARTAS DE COLORES

Color		Tipo color	weberfloor PRINT
Blanco		Estándar	D ^(PM) ■
Albero		Estándar	D ^(PM) ■
Tierra		Estándar	D ^(PM) ■
Perla		Estándar	C ●
Crema		Estándar	D ^(PM) ■
Marrón		Estándar	D ^(PM) ■
Ceniza		Estándar	C ●
Ocre		Estándar	D ^(PM) ■
Arcilla		Estándar	D ^(PM) ■
Grafito		Estándar	C ●
Beige		Estándar	C ●
Tostado		Estándar	D ^(PM) ■
Cuero		Estándar	D ^(PM) ■
Avellana		Estándar	D ^(PM) ■
Terracota		Estándar	D ^(PM) ■
Otros colores ^(*)		Consultar	D ■

Nota: Estos colores son orientativos y pueden diferenciarse del color real. Rogamos consultar el muestrario.

Devolución: ■ No ● Sí (*)Otros colores (especiales) tienen un incremento en tarifa, Consultar % y pedido mínimo.

MORTEROS PARA SUELOS

CARTAS DE COLORES

Color		weber DM
Burdeos		D ^(PM) ■
Gris claro		C ●
Gris oscuro		C ●
Marrón		D ^(PM) ■
Ocre		D ^(PM) ■

(PM): Pedido mínimo 180 kg

Impermeabilización y tratamiento de humedades: carta de colores y clase logística

Color	Tipo color	weberdry PUR SEAL	weberdry PUR SEAL AQUA	weberdry PUR COAT	weberdry PUR COAT AQUA	weberdry PUR COAT TRAFFIC	weberdry EASY ROOF
Gris	Estándar	C ●	D ■ Pedido mínimo 200 kg	C ●	D ■ Pedido mínimo 200 kg	D ■ Pedido mínimo 240 kg	C ●
Teja	Estándar	C ●	D ■ Pedido mínimo 200 kg	D ■ Pedido mínimo 240 kg	D ■ Pedido mínimo 200 kg	D ■ Pedido mínimo 240 kg	C ●
Blanco	Estándar	-	-	D ■ Pedido mínimo 240 kg	D ■ Pedido mínimo 200 kg	D ■ Pedido mínimo 240 kg	D ■ Pedido mínimo 250 kg
Otros colores ^(*)	Consultar	D ■ Pedido mínimo 300 kg	D ■ Pedido mínimo 200 kg	D ■ Pedido mínimo 240 kg	D ■ Pedido mínimo 200 kg	D ■ Pedido mínimo 240 kg	D ■ Pedido mínimo 250 kg

Membranas acrílicas: carta de colores y clasificación logística

Color	Weberdry ACRYL PREMIUM
Blanco	C ●
Teja	C ●
Gris	C ●
Verde	D ■

Reparación de hormigón, anclajes y montajes: carta de colores y clase logística

Color	Tipo color	webertec TXT
Ocre	Estándar	C ●
Gris	Estándar	C ●
Blanco	Estándar	C ●
Otros colores ^(*)	Consultar	C ●

Devolución: ■ No ● Sí (*)Otros colores (especiales) tienen un incremento en tarifa, Consultar % y pedido mínimo.



Carta de servicio weber

ÍNDICE DE CONTENIDOS

Productos y sistemas 117

Customer Care 117

Tarifas y ofertas 121

Transporte 122

Devoluciones 125

Condiciones de pago 126

Instrucciones y recomendaciones de uso 127

Garantías 127

Uso contenido en internet 129

Ley y tribunales competentes 129

Principios de conducta y acción, y compliance 129

Condiciones de devolución palets 130

PRODUCTOS Y SISTEMAS

Presentación de productos

Los productos se presentan en envases individuales (sacos, botes, bidones, garrafas, fardos, kits, big bags, rollos o paquetes) en palets de madera con fundas de plástico en cantidades según lo indicado en la presente **Tarifa de precios** publicada en **www.es.weber**.

El cliente se compromete a no envasar ni trasvasar los productos a envases, sin marcas o de distintas marcas, así como a mantener las etiquetas y precintos de origen.

Embalajes

El embalaje de nuestros productos se considera no retornable, excepto los palets. En el caso de embalajes no retornables la gestión de los mismos será realizada por el cliente de acuerdo con la normativa aplicable sobre gestión de residuos de su comunidad autónoma.

Palets de madera

Los palets de madera provienen de proveedores que cuentan con el **Certificado de Gestión Forestal Sostenible PEFC de Cadena de Custodia** que garantiza la procedencia de toda la materia prima, gestionada de acuerdo a criterios de sostenibilidad. Esto significa que el 100% de la madera usada procede de fuentes sostenibles certificadas. Los palets de madera que se utilicen para el suministro de las mercancías correrán a cargo del cliente y se cargarán en factura de la siguiente forma:

- palet euroweber (1070 x 1070 mm): 16,80 €/ud. (con un demérito de 2,60 €/ud. a su devolución)
- palet estándar (1070 x 1070 mm): 13,73 €/ud. (con un demérito de 2,60 €/ud. a su devolución)

Condiciones mínimas devolución estado palet. Será palet candidato a devolución aquel embalaje en el que se cumplan los siguientes puntos: (1) el palet se corresponda a cualquiera de los formatos de palet Weber, palet euroweber o palet estándar. (2). el palet no presente restos de suciedad extrema, por ejemplo restos de mortero seco, pintura, etc., (3) el palet no cuente con 3 o más listones o tabloneros rotos. (4) el palet no le falten 2 o más tacos rotos (caso palet euroweber).

En algunos casos la presentación del producto puede ser en palets de otro tipo a los especificados anteriormente, siendo estos no retornables.

Si en algún caso fuese necesario la utilización de palets de madera tratados cumpliendo así la reglamentación internacional de medidas fitosanitaria (NIMF nº 15) debería indicarlo a la hora de realizar el pedido, pudiéndose ver afectada el plazo de entrega del producto/s.

CUSTOMER CARE

El departamento de **Customer Care** es el departamento de **Weber** especializado en dar soluciones a nuestros clientes. Gestiona pedidos, resuelve dudas, consultas comerciales, consultas técnicas, necesidades de documentación, o bien establece la canalización adecuada en caso necesario, asegurándole una pronta resolución de sus necesidades.

La misión de **Customer Care** es facilitar su contacto como cliente con la empresa para atender con rapidez, seguridad y eficacia las situaciones planteadas, resolviéndolas y adoptando medidas que garanticen su satisfacción como cliente.

CARTA DE SERVICIO WEBER

CARTA DE SERVICIO WEBER

Si desea realizar una consulta técnica o cualquier cuestión referida a un pedido (creación, consulta, modificación o anulación), se puede poner en contacto con nosotros a través de las siguientes vías:

Consultas técnicas



Formulario de contacto:

www.es.weber/servicio-cliente

Por favor, antes de enviar su consulta le recomendamos asegurarse de que la información que busca no se encuentre publicada en nuestra página web **www.es.weber**.

Pedidos (creación, consulta, modificación o anulación)

Weber procesará los pedidos cuando resulte acreditado que el Cliente está al corriente de pagos, reservándose el derecho a no aceptar o retrasar la tramitación del pedido hasta recibir el pago de la deuda pendiente. En el caso de haberla, acordar con el Cliente la forma de pago que garantice el cobro de las facturas vencidas impagadas.

En clientes con forma de pago al contado, su pedido será tramitado en el momento en que **Weber** haya recibido el justificante de pago correspondiente.

Podrá realizar sus pedidos a su centro habitual a través del **correo electrónico** (ver tabla de emails por centro).

Con el objetivo de evitar errores en el procesamiento del pedido, se recomienda realizar los pedidos a través del **correo electrónico**.

El calendario de nuestros centros de fabricación y/o distribución está adaptado para cubrir todos los días hábiles en cada zona comercial.

Para asegurar la entrega de los materiales en base a la clase logística **la toma de pedidos se considerará cerrada cada día a las 12.00h**, de manera que los pedidos recibidos con posterioridad serán considerados como registrados al día siguiente a efectos de disponibilidad máxima.

PEDIDOS	
Centro de ANDALUCÍA	pedidos.doshermanas@weber.es 954 931 690
Centro de ARAGÓN	pedidos.zaragoza@weber.es 876 242 205
Centro de BALEARES	pedidos.baleares@weber.es 971 765 950
Centro de CANARIAS STA. CRUZ DE TENERIFE	pedidos.elrosario@weber.es 922 684 780
Centro de CANARIAS LAS PALMAS	pedidos.ingenio@weber.es 928 137 263
Centro de CATALUÑA Tarragona	pedidos.alcover@weber.es 977 76 70 00
Centro de CATALUÑA Barcelona	pedidos.montcada@weber.es 935 726 555
Centro de MADRID	pedidos.pinto@weber.es 916 496 455
Centro de GALICIA	pedidos.melide@weber.es 981 815 300
Centro de LEVANTE	pedidos.algemesi@weber.es 962 488 330
Centro del NORTE	pedidos.stamaria@weber.es 947 354 055
Centro de MURCIA	pedidos.alhama@weber.es 868 452 000

CARTA DE SERVICIO WEBER

CARTA DE SERVICIO WEBER

Servicio de atención telefónica a tu disposición!

Con el servicio «Lláname» de Saint-Gobain Weber, evitarás las esperas. Solo pulsa 1, deja tu aviso, y serás llamado por el próximo agente disponible.

Más rápido, más eficiente. ¡Tu tiempo es importante para nosotros!

Contenido del pedido

Para garantizar la correcta gestión del mismo, todo pedido debe incluir una **información básica** que le será solicitada por su asesor de Customer Care. Sin estos datos el pedido no podrá ser cursado, además un requisito indispensable es que el Cliente esté al corriente de pagos.

- Producto(s) solicitado(s)
- Cantidad solicitada
- Pedido en destino (transporte por nuestros medios) o franco fábrica (transporte por sus medios)
- Dirección precisa de entrega (población, calle, número, código postal, etc)
- Código de referencia de obra en caso de que fuese necesario
- Fecha deseada de entrega
- Número de pedido referencia del cliente si es el caso
- Persona que se hará cargo de la recepción incluyendo su teléfono móvil, en el caso de entregas en obra
- En el caso que el cliente solicite descarga por nuestros medios cualquier circunstancia especial de descarga:
 - Tipo de camión (consultar con su asesor de Customer Care)
 - Medios de descarga (consultar con su asesor de Customer Care)
 - Accesibilidad
 - Copia del permiso de descarga si es el caso, tramitado por el Cliente
 - Horarios restringidos, etc.

En general, deberá aportar cualquier otro dato que se considere necesario para garantizar el buen fin de la expedición.

Plazos de disponibilidad de material

Los productos están clasificados con una letra que representa en días hábiles el plazo máximo para la disponibilidad de los mismos en nuestros centros de producción y/o distribución desde la fecha de registro del pedido. Estos datos y plazos tienen carácter meramente indicativo por lo que no pueden ser vinculantes de modo que no conceden al cliente el derecho a reclamar indemnización, compensación, ni abono de intereses de ningún tipo.



CARTA DE SERVICIO WEBER

CARTA DE SERVICIO WEBER

Exponemos a continuación el significado de esta clasificación:

Clase A son productos con un plazo disponible máximo de **1 día hábil** contado a partir de la fecha de registro del pedido por parte de **Weber**, y puesto en nuestros centros de fabricación y/o distribución.

Clase B son productos con un plazo disponible máximo de **3 días hábiles** contado a partir de la fecha de registro del pedido por parte de **Weber**, y puesto en nuestros centros de fabricación y/o distribución.

Clase C son productos con un plazo disponible máximo de **5 días hábiles** contado a partir de la fecha de registro del pedido por parte de **Weber**, y puesto en nuestros centros de fabricación y/o distribución.

Clase D (bajo demanda o especiales)

son aquellos productos que **Weber** fabrica o suministra a petición del Cliente, por lo que no existe una cantidad mínima permanente de los mismos. Por tanto, sólo se fabricarán y suministrarán **bajo pedido**. La fecha de entrega y cantidad mínima de pedido se acordarán entre el Cliente y **Weber** (ver condiciones productos D).

Clase logística	Plazo disponible máximo en días hábiles (franco fábrica)
A	1
B	3
C	5
D	A consultar

Los plazos disponibles máximos indicados para cada clase logística son para península, y los insulares se verán incrementados en:

- **Islas Baleares:** el plazo disponible máximo de los productos con clase logística **B y C** se verá incrementado en 5 días hábiles, quedando **8 y 10 días hábiles** respectivamente.
- **Islas Canarias:** el plazo disponible máximo de los productos con clase logística B y C se verá incrementado en 7 y 11 días hábiles, quedando **10 y 16 días hábiles** respectivamente.

Condiciones productos D (bajo demanda o especiales):

Dentro de la clasificación logística D se encuentran todos los productos que no cuentan con stock permanente, entre otros todos los productos coloreados en tonalidades distintas a los de nuestros colores de carta (o estándares) pero que podemos atender.

En el caso de necesidad de un **color especial**, el Cliente hará llegar la tonalidad deseada a nuestro Centro del Color a través de su Delegado Técnico Comercial. Este le hará llegar una muestra real del producto en el color especificado, que deberá ser aceptado por el cliente mediante confirmación por correo electrónico al mismo o al correo de su centro habitual indicando la referencia del color que figura en la muestra y la cantidad deseada.

Los productos de clase logística D pueden tener un lote mínimo que dependerá del producto en cuestión (consultar con su asesor de **Customer Care**). La cantidad suministrada en algunos productos podrá fluctuar respecto a la cantidad inicialmente pedida, admitiendo el Cliente la cantidad resultante.

No se aceptarán modificaciones/cancelaciones/devoluciones de pedidos de productos con clasificación logística D (bajo demanda o especiales) una vez estos hayan sido aceptados por **Weber** (ver condiciones de pago para los productos con clasificación logística D).

Comunicaciones sobre el pedido

- Los pedidos serán registrados en un plazo máximo de 3 horas a partir de la recepción de los mismos en horario hábil de trabajo, dando prioridad a los pedidos recibidos a través de correo electrónico. Si en algún caso la disponibilidad de producto estuviese fuera de lo especificado, se le comunicará en el momento del registro del pedido.
- En el caso de productos con clase logística D (bajo demanda o especiales) se informará al cliente de la cantidad y del plazo de entrega al registro del mismo mediante correo electrónico en un plazo máximo de 2 días hábiles desde la recepción del pedido.
- Cuando en un mismo pedido existan productos de diferente clase logística, el plazo de entrega para todos ellos será el correspondiente al plazo más prolongado, a no ser que el Cliente solicite lo contrario, que el pedido será fraccionado en pedidos distintos.
- **Plazo de validez de los pedidos:** cualquier partida de material incluida en un pedido que no haya sido expedida por causas ajenas a **Weber** será anulada sin previo aviso de nuestra cartera de pedidos pendientes de suministro en un plazo máximo de 15 días naturales desde la fecha prevista de entrega para cualquier clase logística excepto los productos D (bajo demanda o especiales) que cuentan con un tratamiento diferente.

Modificaciones o anulación por parte del cliente

Para pedidos de productos con clase logística A, B y C (estándar) se aceptarán aquellas modificaciones realizadas hasta las 12.00h del día anterior al previsto para la expedición, a sabiendas que puede conllevar un cambio en la fecha de entrega. En el caso de productos clase D (bajo demanda o especiales) no se aceptarán anulaciones, modificaciones de pedido ni devoluciones.

Dependiendo de la fase en la que esté un pedido que cuente con productos de clase logística A, B y C, una modificación o anulación del mismo, puede acarrear unos costes de preparación (picking) y/o transporte que le serán comunicados en un plazo máximo de 3 horas a la recepción de la notificación de modificación o anulación.

Programaciones de obra (pedidos programados)

Se podrán hacer programaciones de pedidos siempre y cuando se haya pactado con su Delegado Técnico Comercial (se tenga código de referencia de obra), de modo que dicha programación tenga cantidades y fechas de entrega en firme. Cualquier programación o suministro de obra puede ser anulada si el pedido, en cualquier entrega parcial programada no pueda ser entregado en un plazo máximo de 15 días naturales contados a partir de la fecha prevista de entrega.

TARIFAS Y OFERTAS

Los **precios** aplicables a cada pedido serán los correspondientes a las tarifas vigentes en la fecha de suministro del pedido (publicadas en **www.es.weber**) y siempre bajo condiciones y términos Incoterm EXW (Franco Fábrica) en el centro de fabricación y/o distribución asignado. Nos reservamos el derecho de modificar nuestros precios en cualquier momento y serán comunicados al cliente en función a la emisión de una nueva tarifa de precios publicada en **www.es.weber**.

Las **ofertas** realizadas tienen una validez de **45 días naturales**, salvo fuerza mayor o caso fortuito. Si la oferta fuese aceptada y hubiese una tarifa especial para una obra concreta debería indicarse el código de referencia de obra (o nombre de la misma) en el momento de la realización del pedido.

TRANSPORTE

Las mercancías viajan siempre por cuenta y riesgo del Cliente, aun cuando vayan consignadas a portes pagados con **transporte por nuestros medios**, considerándose el material recibido por el Cliente una vez situado sobre el camión del transportista. En el caso de que el Cliente realice el **transporte por sus medios** o contratando él la agencia de transporte, **Weber** no tendrá ninguna responsabilidad en el transporte ni en las labores de carga fuera de nuestras instalaciones, descarga y acarreos. Se considera material recibido una vez situado sobre el camión del Cliente o del transportista designado por él en nuestro centro. De igual manera se considera que lo recibe en perfecto estado tanto de calidad, conservación, mantenimiento y presentación, siendo el Cliente el responsable a partir de ese momento de la conservación, la manipulación, la seguridad y el cumplimiento de las condiciones de estocaje.

Al Cliente le corresponderá ejercitar sus derechos contra el transportista en caso de pérdida del material, falta, rotura o retraso, y deberá examinar la mercancía. Sin perjuicio de lo anterior cualquier reclamación deberá ser enviada a su centro de pedidos mediante correo electrónico y deberá ser formulada al acuse de la misma, y enviada a **Weber**.

Independientemente de lo señalado anteriormente, para que sea válida cualquier reclamación (ver **Gestión de reclamaciones**) sobre la entrega (pérdida, retraso o avería ocurrida en el tránsito), ésta deberá reclamarse por parte del cliente a la empresa transportadora antes de aceptar la entrega de la mercancía y señalarse siempre en el albarán de entrega y realizarse en las 72 horas posteriores a la recepción de la mercancía.

Weber no aceptará penalidad alguna por retrasos en el suministro.

En el caso de que el transporte de mercancías sea por nuestros medios, los precios fijados son susceptibles de variación por causas ajenas, y nos reservamos el derecho de modificarlos en cualquier momento.

Pedidos en destino: camión completo 24H

En **Weber** te ofrecemos entregas en destino de **camiones completos en 24 horas máximo** a partir de la fecha de disponibilidad acordada con su asesor de Customer Care.

Podrá disfrutar de este servicio que optimiza tiempo si su pedido se ajusta a la **capacidad máxima de los camiones** disponibles en la flota de nuestros centros (consulta a su asesor de Customer Care).

Si una vez confirmado el servicio de transporte de un camión completo con productos de una o varias clases logísticas el Cliente desea recibir primero los productos de clase logística con un plazo menor y luego los de una clase logística mayor, deberá hacerse cargo de los gastos de los dos envíos. No acogiéndose en este caso al servicio de camión completo en 24 horas si las entregas parciales no se ajustan a un camión de capacidad máxima inferior.

Camión completo 24h	
Capacidad (tonelaje)	Consulta a su asesor de Customer Care
Plazo entrega	24 horas
Grúa	Consulta a su asesor de Customer Care
Recogida de palets de madera	Gratuito
Recogida de devoluciones	Consultar coste y disponibilidad
Espera incluida para descarga	1 hora

Pedidos en destino: camión parcial

Adicionalmente para cualquier transporte de un pedido fuera de lo especificado en el punto anterior, en **Weber** podemos gestionar un **camión parcial** con un compromiso de **48 - 72 horas** a partir de la fecha de disponibilidad acordada con su asesor de Customer Care y que le hará llegar su pedido al destino indicado.

Le informamos de que el servicio de transporte con camión parcial programará su ruta en base a nuestros criterios logísticos, por lo que el orden en las entregas diarias no podrá ser alterado.

En caso de necesidad de cualquiera de los servicios de entrega anteriores, **camión completo** o **camión parcial**, estos se deberán **indicar a la hora de realizar el pedido**, así como la **necesidad de grúa** (coste grúa: 4 €/t), y su asesor de Customer Care le informará tanto del **coste total** como del **día de entrega exacto** de su pedido en la dirección indicada.

La dirección de entrega del pedido debe ser única e invariable, su modificación posterior en el caso de que sea aceptada, podrá generar gastos a cargo del Cliente en la factura.

Ambos servicios tienen incluido 1 hora de espera para la descarga del material desde que el camión llega a la dirección indicada, y pasado este tiempo cada fracción de 1 hora adicional supondrá un coste extra de 30 €/hora que será facturado. Una descarga fallida por causas ajenas a Weber podría ser facturada al cliente por el importe del coste producido.



CARTA DE SERVICIO WEBER

CARTA DE SERVICIO WEBER

Pedidos franco fábrica

El Cliente podrá optar por realizar el transporte por sus propios medios. En este caso, no existe limitación de tamaño de pedido, más allá de las unidades mínimas de venta.

En el caso de que el Cliente realice el transporte por sus medios no se permitirá la manipulación manual en las labores de carga en nuestros centros de carga de cantidades superiores a 400 kg que deberán ir paletizadas.

En estos casos les recordamos que el cumplimiento estricto de las normas de seguridad, protección y conducta de **Weber** en todos nuestros centros es de obligado cumplimiento para los transportistas.

Ante condiciones que supongan un riesgo para el propio chófer o cualquier persona durante el transporte de mercancías, **Weber** se reserva el derecho de NO suministrarlo, siempre y cuando el medio de transporte no sea el adecuado.

Horarios de carga:

Horario	
Centro de ANDALUCÍA	L-J: 7:00h - 17:30h (ininterrumpidamente); V: 7:00h - 13:30h
Centro de ARAGÓN	L-J: 8:00h - 13:30h y 15:00h - 17:30h; V: 8:00h - 13:30h
Centro de BALEARES	L - J: 8:00h - 13:30h y 15:00h - 17:30h; V: 8:00h - 13:30h
Centro de CANARIAS - STA. CRUZ DE TENERIFE	L-J: 7:30h - 13:30h y 14:30h - 17:00h; V: 7:30h - 13:00h
Centro de CANARIAS - LAS PALMAS	L-J: 7:30h - 13:30h y 14:30h - 17:00h; V: 7:30h - 13:00h
Centro de CATALUÑA - Tarragona	L-J: 8:00h - 13:30h y 15:00h - 17:30h; V: 8:00h - 13:30h
Centro de CATALUÑA - Barcelona	L-J: 7:00h - 17:30h (ininterrumpidamente); V: 7:00h - 13:30h
Centro de MADRID	L-J: 7:00h - 17:30h (ininterrumpidamente); V: 7:00h - 13:30h
Centro de GALICIA	L-J: 8:00h - 13:30h y 15:00h - 17:30h; V: 8:00h - 13:30h
Centro de LEVANTE	L-J: 8:00h - 13:30h y 15:00h - 17:30h; V: 8:00h - 13:30h
Centro del NORTE	L-J: 8:00h - 13:30h y 15:00h - 17:30h; V: 8:00h - 13:30h
Centro de MURCIA	L-J: 8:00h - 13:30h y 15:00h - 17:30h; V: 8:00h - 13:30h

Cada centro de suministro de **Weber** se reserva el derecho de modificar el horario de carga cuando se estime oportuno y será comunicado con una antelación de 5 días hábiles en el mismo centro.

Unidades mínimas de venta fábrica de productos

Según lo indicado bajo el epígrafe “unidad venta fábrica”.

Costes de preparación pedido

Todos los **pedidos con entregas inferiores a 200 €** y que cuenten con acarreo manual durante las labores de acondicionamiento tendrán un coste adicional de preparación de pedido de **20 € (IVA no incluido)** que serán añadidos a la factura.



DEVOLUCIONES

La **devolución de material** se puede solicitar en un **plazo máximo de 45 días** naturales a contar desde la recepción de la mercancía y deberá ser solicitada directamente al Centro correspondiente, debiendo ser esta expresamente autorizada por **Weber**.

Para realizar una devolución se debe enviar un correo electrónico a su centro habitual indicando el número de pedido, producto/s a devolver, cantidad, motivo de la devolución y foto del estado de la mercancía. Nuestro departamento de Customer Care le informará por correo electrónico cómo proceder con la devolución.

Si las razones de devolución son ajenas a **Weber**, es decir, si la mercancía se encuentra en perfecto estado pero a pesar de ello quiere devolverla sin utilizar, deberá mandar el producto en su embalaje original. Los gastos ocasionados

por esta devolución serán a cuenta del Cliente. Sólo se admitirán materiales recibidos en buenas condiciones (aptos para la venta), sufriendo éstos un **demérito del 20%** sobre su precio de compra en concepto de costes de recepción, análisis de mercancía, estocaje y gestión administrativa.

Si la devolución no es entregada por el Cliente, **Weber** gestionará la recogida con la empresa de transporte y se pondrá en contacto con el Cliente para concertar cita de recogida del producto y el coste de la misma. **Weber** no acepta ninguna devolución a portes debidos.

Los productos de la gama weberfloor indicados en tarifa con entrega obligatoria en destino nacional indicado, tales como: imprimaciones, pinturas, barnices, autonivelantes en base resina epoxi, poliuretano y poliuretano-cemento, el proceso de devolución será el definido anteriormente, y la única diferencia radica que en caso de devolución, el único centro receptor de la mercancía será el centro de Weber Alcover (Tarragona), corriendo el Cliente con los gastos ocasionados por la misma.

Condiciones de la devolución

El producto a devolver debe tener una presentación correcta, en su envase original y no haber estado alterado, siendo la unidad de devolución lo indicado para cada producto en el epígrafe «unidad venta fábrica» del presente documento. En el caso de morteros autonivelantes cementosos de la gama weberfloor deben además haber sido almacenados en interior.

Los productos susceptibles a ser aceptados en el proceso de devolución están indicados en el presente documento así como en el epígrafe “devolución” del **apartado 14. Anexo I: Clasificación logística** de la **Carta de servicio Weber** quedando excluidas todas las referencias de productos que tienen una clasificación logística D.

Comprobación

Una vez recibido el producto en nuestras instalaciones, procederemos a comprobar que la devolución es conforme a las condiciones establecidas y el producto es apto para la venta. Este proceso puede demorarse entre 24-48 horas como máximo.

Si el producto no cumple las condiciones de devolución no se abonará y contactaremos con el Cliente para indicárselo.

Abono

Una vez comprobado que la devolución es conforme a las condiciones establecidas procederemos a realizar el abono en un plazo máximo de 30 días naturales a partir de la fecha de aceptación de la devolución.

CONDICIONES DE PAGO

Las condiciones de pago serán pactadas dentro de los límites legales con antelación al pedido y confirmadas por **Weber** en el escrito de su oferta comercial. En cada factura **Weber** incluirá el IVA y/o los impuestos que estén en vigor en el momento de suministro.

Weber se reserva el dominio de los productos hasta su completo pago por el Cliente. En el supuesto de que el Cliente incumpla con su obligación esencial de pago al vencimiento, **Weber** podrá optar entre reclamar el precio incrementado en los intereses moratorios de acuerdo con el código Civil español, o resolver el contrato sin necesidad de declaración judicial. El Cliente autoriza a **Weber** para que acceda libremente al lugar donde se encuentren los productos y retirar los que sean recuperables, pudiendo, en todo caso, en concepto de indemnización los daños y perjuicios ocasionados más el precio correspondiente a la mercancía no recuperada incrementada en un %.

El interés moratorio que aplicará **Weber** será el que normalmente establecen los bancos, mejorado en el tanto alzado correspondiente, que comprenda los gastos suplementarios que por este incumplimiento debe soportar.

Ninguna reclamación de nuestro Cliente podrá traer consigo la modificación o suspensión de sus compromisos de pago de nuestras facturas con las condiciones antes precisadas.

Todos los impuestos que se deban satisfacer por el cumplimiento de ese pedido serán abonados por el Cliente.

Weber se reservará excepcionalmente el derecho a no suministrar un pedido aceptado cuando existan facturas vencidas impagadas, que será previamente comunicado al cliente.

A menos que esté indicado de otra manera en este documento, todas las ventas de **Weber** se rigen el Código de Comercio Español.

Descuento por pronto pago

Se establecen los siguientes **descuentos por pronto pago** a descontar en factura para Clientes con forma de pago habitual:

- i. Pago por Giro bancario a 8 días: 2% de descuento
- ii. Pago por Giro bancario a 30 días: 1% de descuento

Condiciones:

- Los descuentos podrán quedar sujetos a las condiciones de solvencia, previo estudio por el Departamento de Créditos de **Weber**. No podrá beneficiarse de descuento un cliente con facturas pendientes de pago.

Forma de pago productos clasificación logística D

Weber procederá a **facturar la cantidad de producto** de clase logística D en un plazo máximo de 15 días desde la **fecha prevista de entrega según condiciones habituales de pago acordadas con el Cliente**.

INSTRUCCIONES Y RECOMENDACIONES DE USO

Las indicaciones sobre el uso de nuestros productos se muestran en las fichas técnicas/aplicación de nuestros productos y sistemas. No eximen al cliente del examen y verificación de la idoneidad de los productos para el fin propuesto. Si se tuviera que considerar alguna responsabilidad por tal motivo, ésta se limitaría al valor de la mercancía empleada por el Cliente.

Weber no será en ningún caso responsable por daños indirectos, lucro cesante y ganancias dejadas de obtener.

GARANTÍAS

Weber dispone de un sistema de gestión de calidad certificado conforme a la norma **UNE-EN-ISO 9001** mediante el cual garantiza la calidad de todos los productos fabricados. De cara a satisfacer todas sus necesidades y expectativas **Weber** dispone del departamento Customer Care para atender todas sus consultas técnicas y gestión de pedidos. En caso que necesite este servicio, le rogamos lo haga a través de los canales habituales, correo electrónico o teléfono o a través de su Delegado Técnico Comercial.

Gestión de reclamaciones

Weber dispone de un sistema de gestión de reclamaciones para resolver con prontitud y de manera eficaz las incidencias que pudieran surgir, siendo una valiosa fuente de información para nosotros, ya que nos ayuda a la implantación de acciones de mejora.

Para iniciar la gestión de una reclamación/sugerencia/queja se puede poner en contacto con:

- Su Delegado Técnico Comercial

Compromiso y transparencia

- **Acuse de recibo** mediante correo electrónico cuando su reclamación quede registrada.
- Correo electrónico de la **resolución** de su reclamación.

Integridad y uso de los productos/sistemas Weber

La buena utilización de todos los productos de la gama **Weber** queda supeditada a las normas de empleo descritas en las fichas técnicas particulares de cada producto, quedando a su entera disposición. En caso de duda consulte con Customer Care o su Delegado Técnico Comercial.

Una dosificación y aplicación fuera de lo descrito excluiría de la responsabilidad de **Weber** sobre el producto/sistema y su aplicación. Todo material procedente de una incidencia deberá estar a disposición de **Weber** en las condiciones originales de entrega sin que se admitan, en ningún caso reclamaciones sobre productos que hayan sido transformados por parte del Cliente.

No podremos atender reclamaciones cuando nuestro/s producto/s o sistemas constructivos (uno o varios de los elementos) no se correspondan con la recomendación definida por **Weber**.

CARTA DE SERVICIO WEBER

CARTA DE SERVICIO WEBER

Material dañado, diferencias de cantidad o producto

Para poder aceptar incidencias sobre materiales con problemas susceptibles de ser identificados a la recepción de los mismos, **Weber** requiere que se haya hecho mención expresa del hecho en el albarán de entrega, pedir la firma del transportista y comunicarlo a su centro de pedidos en un plazo máximo de 72 horas posteriores a la recepción de la mercancía.

El material dañado o defectuoso deberá estar disponible para inspección y/o retirada al menos una semana después de su entrega al cliente.

Reposiciones

Error de expedición o producto defectuoso: **Weber** podrá, a su criterio y cargo, gestionar la reposición del material defectuoso o podrá pedir la gestión local del mismo asumiendo el costo que conlleve.

Tiempos de espera durante la carga

El objetivo de expediciones de cada centro de fabricación/suministro es que el tiempo de espera de carga sea mínimo. Por lo que **Weber** no abonará cantidad alguna por eventuales tiempos de espera de los camiones en sus centros de expedición.

Con el objetivo de agilizar al máximo la entrega se dará prioridad a aquellos clientes que hayan pasado el pedido con la suficiente antelación para que su pedido esté preparado y listo para expedir.

Calidad de producto

Los productos/sistemas vendidos por **Weber** cumplen las especificaciones técnicas legales. Las recomendaciones de utilización se detallan en las fichas técnicas. Las reclamaciones que se atiendan se harán en base a las especificaciones y recomendaciones técnicas vigentes para productos.

Es imprescindible que el producto haya sido almacenado y tratado según dichas especificaciones técnicas. **Weber** se reserva el derecho a visitar el lugar donde se hubiera producido el problema. No se tendrán en cuenta reclamaciones una vez se haya producido alguna reparación.

Si se aceptase la reclamación, la responsabilidad de **Weber** se limita exclusivamente a reponer el producto, no admitiéndose cargos por otros conceptos. El empleo de los productos con fines diferentes a los que fueron concebidos eximirá a **Weber** de toda posible responsabilidad.

Contenido (web, tarifa y documentación técnica)

Nos reservamos el derecho a modificar cualquiera de nuestro contenido y nos comprometemos en que la información esté actualizada en todos los medios (digitales o escritos), subsanando cualquier error con la mayor celeridad posible sin que ello suponga motivo de compensación económica.

CARTA DE SERVICIO WEBER

CARTA DE SERVICIO WEBER

USO CONTENIDO EN INTERNET

Salvo disposición expresa en contrario, los derechos de propiedad intelectual en poder de **Weber**, en particular sobre archivos informáticos, documentos técnicos y comerciales, pliegos de condiciones, resultados de ensayos, fotografías, muestras, prototipos, estudios, informes, correos, patentes, modelos y dibujos, seguirán siendo propiedad exclusiva del **grupo Saint-Gobain**.

El cliente se compromete a utilizar estos elementos de manera fiel, sin deformación ni adaptación y dentro de los límites estrictos del destino acordado. El cliente distribuidor está autorizado para la comercialización de productos para uso de la marca **Weber** de conformidad con los requisitos de **Saint-Gobain**.

En consecuencia, al cliente se prohíbe:

- transferir o difundir estos elementos sin autorización escrita y previa de **Weber**
- toda explotación de los elementos que sea perjudicial o que atente contra la imagen de **Weber**

Weber se reserva los derechos de modificación justificada de la Tarifa de precios sin previo aviso, y será comunicada mediante la emisión de una nueva Tarifa de precios en **www.es.weber**.

LEY Y TRIBUNALES COMPETENTES

A los efectos de inspecciones oficiales de calidad o cantidad, el comprador no tendrá en ningún caso ni en modo alguno la consideración de representante del vendedor.

En caso de controversia, todas las partes se someten expresamente a los Juzgados y Tribunales de Barcelona.

Para información actualizada consulta nuestra **Tarifa de precios** y **Carta de servicio** en **www.es.weber**.

PRINCIPIOS DE CONDUCTA Y ACCIÓN, Y POLÍTICA ANTICORRUPCIÓN

Cualquier empleado de Weber está comprometido con los Principios de Conducta y Acción, y Compliance del grupo Saint-Gobain, consúltalos en la siguiente dirección <https://www.es.weber/compliance-programa-de-conformidad> o a través del siguiente QR.

Si nuestros Clientes, aplicadores y distribuidores, detectan cualquier irregularidad tienen a su disposición una plataforma para las denuncias (alertas profesionales) disponible en la siguiente dirección: <https://www.bkms-system.com/saint-gobain/fr>.

INFORMA DE UNA PRÁCTICA QUE ATENTE EN CONTRA DE LOS PRINCIPIOS DE CONDUCTA Y ACCIÓN, Y LA POLÍTICA ANTICORRUPCIÓN DE CUALQUER EMPLEADO DE WEBER



GRACIAS POR LA COLABORACIÓN

CONDICIONES DE DEVOLUCIÓN PALETS

El palet de madera utilizado y retornado a nuestras instalaciones debe tener una presentación correcta para su abono.

A la devolución del palet, ya sea palet euroweber o estándar, se realizará la inspección visual oportuna por parte del personal de nuestro centro de fabricación y/o distribución, conforme a las condiciones mínimas fijadas en el presente anexo y con las que nos cercioramos que el embalaje es apto para su reutilización tras un re-acondicionamiento por nuestra parte.

Condiciones mínimas devolución estado palet:

Será palet candidato a devolución aquel embalaje que:

- No presente restos de suciedad extrema, por ejemplo restos de mortero seco, pintura, etc.
- No cuente con 3 o más listones o tablones rotos.
- No cuente con 2 o más tacos rotos (caso palet euroweber)
- No se corresponda a ninguno de los formatos de palet Weber, palet euroweber (1070 x 1070 mm) o palet estándar (1070 x 1070 mm)

El resultado de la comprobación le será informado al cliente. Si el palet retornado no cumple las condiciones mínimas de devolución no se abonará, no existiendo derecho alguno de reclamación sobre el estado en el que se entregó dicho embalaje.

Detalle palet euroweber

PALET EUROWEBER

Medidas: 1070mm x 1070mm

Altura: 138mm

Peso: 24 kg



CONDICIONES DE DEVOLUCIÓN PALETS

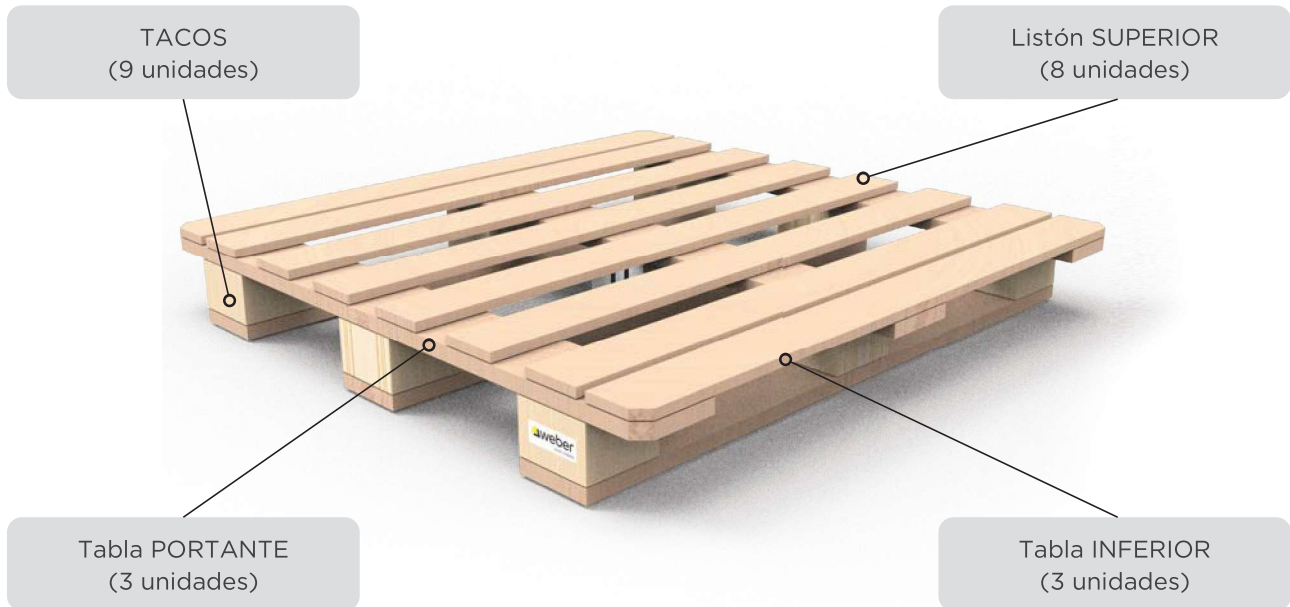

Detalle palet estándar

PALET ESTÁNDAR

Medidas: 1070mm x 1070mm

Altura: 124mm

Peso: 15 kg

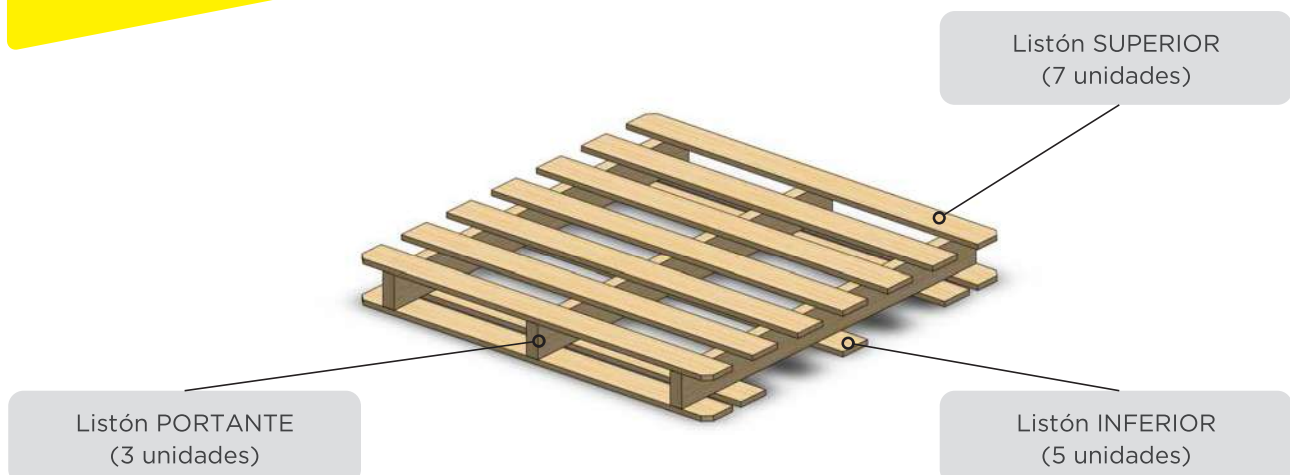
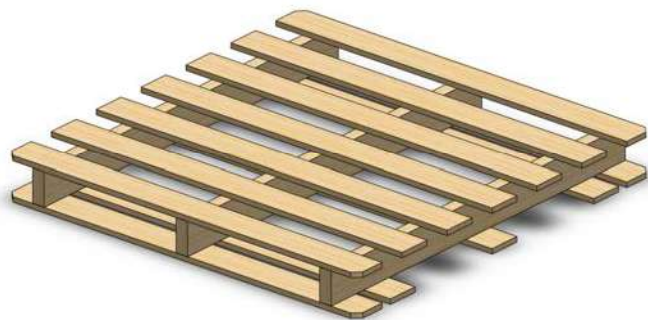



PRINCIPIOS DE CONDUCTA Y ACCIÓN

Valores fundamentales forjados a lo largo de nuestros 350 años de historia. Los Principios de Conducta guían día a día el comportamiento en el trabajo y los Principios de Acción rigen las actuaciones de todas las personas que trabajan en Saint-Gobain, fruto del desempeño de su responsabilidad profesional.

CONDUCTA



**COMPROMISO
PROFESIONAL**



**RESPECTO
A LOS DEMÁS**



INTEGRIDAD



LEALTAD



SOLIDARIDAD

ACCIÓN



**CUIDADO
DEL MEDIOAMBIENTE**



**RESPECTO
POR LA LEY**



**SALUD Y SEGURIDAD
DE LOS TRABAJADORES**



**DERECHO DE LOS
TRABAJADORES**





“MAKING THE WORLD A BETTER HOME.”

NUESTRO PROPÓSITO SEÑALA EL RUMBO DE NUESTRO FUTURO COMÚN. SOMOS FABRICANTES Y DISTRIBUIDORES. JUNTO A NUESTROS CLIENTES (Y PARA ELLOS) DISEÑAMOS PRODUCTOS Y DISTRIBUIMOS MATERIALES Y SOLUCIONES QUE IMPACTAN POSITIVAMENTE EN LA VIDA DE TODOS Y CADA UNO. SOLUCIONES DE GRAN RENDIMIENTO QUE APORTAN BIENESTAR Y MEJORAN LA CALIDAD DE VIDA, AL MISMO TIEMPO QUE CUIDAN DEL PLANETA.

NUESTRO PROPÓSITO REFLEJA QUIÉNES SOMOS. NUESTROS 350 AÑOS DE HISTORIA, NUESTRA FORTALEZA COMO COLECTIVO Y NUESTRO LIDERAZGO, NOS DAN LA RESPONSABILIDAD Y EL PODER PARA SEGUIR EVOLUCIONANDO DE UN MODO INCLUSIVO, QUE CONTRIBUYA A LA CREACIÓN DE UN MUNDO MÁS RESPONSABLE CAPAZ DE HACER FRENTE A LOS GRANDES RETOS DE LA HUMANIDAD: EL CAMBIO CLIMÁTICO, LA PROTECCIÓN DE LOS RECURSOS, Y LA LUCHA CONTRA LA DESIGUALDAD.

SOMOS UNA COMPAÑÍA INTERNACIONAL Y AL MISMO TIEMPO “MULTILOCAL”, PLENAMENTE INTEGRADA EN LOS PAÍSES EN LOS QUE OPERAMOS APOYANDO SU DESARROLLO. JUNTOS PARTICIPAMOS EN LA CREACIÓN DE UN MUNDO MÁS JUSTO, MÁS SOSTENIBLE, MÁS ABIERTO Y COMPROMETIDO.

NUESTRO PROPÓSITO ES UNA LLAMADA A LA ACCIÓN. NUESTRO ENFOQUE ESTÁ CLARAMENTE ORIENTADO AL FUTURO. GUÍA NUESTRAS ACCIONES PARA QUE, JUNTO A CLIENTES, PARTNERS Y GRUPOS DE INTERÉS, ALCANCEMOS ANHELOS INDIVIDUALES Y COLECTIVOS QUE PERMITAN CREAR UN MUNDO MEJOR PARA TODOS. ES UNA LLAMADA QUE INVITA A INNOVAR DE MANERA ABIERTA, CON UNA AMBICIÓN SIN LÍMITES, QUE NOS ACERCA A LA HUMANIDAD Y A LA NATURALEZA POR EL BIEN COMÚN.

NUESTRO COMPROMISO SE APOYA EN LOS VALORES QUE NOS GUÍAN. NUESTRA MISIÓN EMANA DEL RESPETO EN EL DÍA A DÍA DE NUESTROS PRINCIPIOS DE CONDUCTA Y ACTUACIÓN, Y DE VALORES HUMANISTAS QUE INUNDAN NUESTRA CULTURA DE EMPRESA. LA ESCUCHA, EL DIÁLOGO, LA BONDAD, LA CONFIANZA, LA SOLIDARIDAD Y EL RESPETO POR LA DIVERSIDAD ESTÁN EN EL CORAZÓN DE NUESTRO COMPROMISO.

ESTA ES LA GRAN AMBICIÓN DE NUESTRO PROPÓSITO, DE NUESTRA RAZÓN DE SER: **ACTUAR CADA DÍA PARA HACER DEL MUNDO UN LUGAR MÁS HERMOSO Y SOSTENIBLE EN EL QUE VIVIR.**





MAKING THE WORLD A BETTER HOME





SAINT-GOBAIN WEBER CEMARKSA, S.A

Ctra. C-17, km. 2 Montcada i Reixac
08110 Barcelona

Tel. 93 572 65 00 - Fax: 93 564 50 05

Línea de asistencia técnica para
profesionales: 900 35 25 35

www.es.weber